

FOLIO
A 0045939
SECRETARIA DE HACIENDA
Y CREDITO PUBLICO
SUBSECRETARIA DE INGRESOS
DEPARTAMENTO DE REGISTRO
FEDERAL DE CONTRIBUYENTES
RFR-661101-NZ5
AUTOMUNDO S.A. DE C.V.

AUTOMUND

S.A. de C.V.
DISTRIBUIDOR AUTORIZADO
CALZ. VALLEJO No. 1059 COL. IND. VALLEJO
DELEGACION GUSTAVO A. MADERO 07720 MEX., D.F.
REG. FED. CAUS. AUT - 661101-NZ5
TEL.: 53-33-09-00 FAX 55-87-43-22

CLAVE VEHICULAR
0011028

48704

FACTURA No.
A-34924

MEXICO, D.F.A: 21 DE DICIEMBRE DE 2001

CLIENTE: DAIMLERCHRYSLER SERVICES DE MEXICO SA CV C.P. 05348
AV. PROLONGACION PASEO DE LA REFORMA 1240
COL. SANTA FE DELG. CUAJIMALPA
DISTRITO FEDERAL D.F. R.F.C. DSM921112 2X2

MOTOR: HECHO EN U.S.A. SERIE No: 2W208427
DOS W DOS CERO OCHO CUATRO DOS SIETE

DESCRIPCION	IMPORTE
VIN: 1J4GK48K02W208427	
MODELO: 2002	
COLOR: AZUL ACERADO GRIS PIZARRA	
JEEP LIBERTY 4X2 C/CAJA 6 Y Q. COCOS	
MOTOR 3.7 L. V-6 POWER TECH	
TRANSMISION AUT. 45RFE	
ASIENTOS BUTACA TELA	
LAMPARAS DE NIEBLA	
EMISIONES U.S. APLICA 50 ESTADOS	
CONTROL DE VELOCIDAD ELECTRONICA	
RIN DE ALUMINIO 16"X7.0"	
PROGRAMA PRIMERO EL CLIENTE	
VERSION 27B	
CRISTALES POLARIZADOS U OBSCURECIDOS	
TIPO DE COMBUSTIBLE: GASOLINA	
QUEMACOCOS ELECTRICO	
PRECIO BASE	223,668.06
INSPECCION FINAL, ACOND, GARANTIA Y TRASLADO	5,723.24
SUBTOTAL	229,391.30
IMPUESTO AL VALOR AGREGADO	34,408.70
TOTAL	263,800.00

DOSCIENTOS SESENTA Y TRES MIL OCHOCIENTOS PESOS 00/100 M.N.)

KJTH74 CM13931 11,480.74
PRECIO INCLUYE I.S.A.N. E I.V.A. (ART. 13 LEY RESPECTIVA)
IMPORTADO DE U.S.A. POR CHRYSLER DE MEXICO S.A. CON EL
CUMPLIMIENTO O DECLARACION No. 40301007712 DEL 31/12/2001 ADUANA
DE TOLUCA.

CERTIFICADO _____
UNIDAD _____

AUTOMUNDO S.A. DE C.V.
RECIBIMOS

AUTOMUNDO S.A. DE C.V.

LA REPRODUCCION DE ESTE COMPROBANTE, CONSTITUYE UN DELITO EN LOS TERMINOS DE LAS DISPOSICIONES FISCALES.

CONTRIBUYENTE AUTORIZADO PARA IMPRIMIR SUS PROPIOS COMPROBANTES * PRINTER S.A. DE C.V. TRIGO 228 COL. GRANAS ESQUERDA, C.P. 06000 MEXICO D.F. TEL. 5445-1696 IMPRESOR AUTORIZADO EN EL COMPROBANTE OFICIAL DE LA FEDERACION DEL I.P.P. 045 REG. PR-91/2020/FEDERACION DE IMPRESION ENERO DEL 2001. ESTE DOCUMENTO TIENE UNA VIGENCIA DE DOS AÑOS A PARTIR DE SU FECHA DE IMPRESION. FOLIOS DEL 1990 AL 5000

México, D.F. a 18 de Octubre de 2004

AUTOS DE CALIDAD CUITLAHUAC, S.A. DE C.V.
 AV. CUITLAHUAC NO. 1238
 AGUILERA
 AZCAPOTZALCO, DISTRITO FEDERAL
 C.P. 02900 ACC020920US5
 Prod. 0000018

M O N E D A PESOS
 SU REPRESENTANTE Lada sin Costo
 TEL. DE SERVICIO 01-800-2156648
 FAX DE SERVICIO
C O N T R A T O 280518 805182-1

DESCRIPCION	IMPORTE
<div style="border: 1px solid black; padding: 5px;"> Tipo AUTOS Modelo LIBERTY 4X2 Marca JEEP Serie 1J4GK48K02W208427 Motor HECHO EN USA Año/Modelo 2002 </div>	
UNIDAD USADA EN EL ESTADO EN QUE SE ENCUENTRE EL PAGO DE ESTA FACTURA SE REALIZA EN UNA SOLA EXHIBICION	
VALOR DE LA UNIDAD I.V.A. Total	118,359.13 17,753.87 136,113.00

(CIENTO TREINTA Y SEIS MIL CIENTO TRECE PESOS 00/100 M.N.)

La cantidad a pagar establecida en este comprobante se considera cubierta sólo si se tiene el comprobante de pago, o bien haya sido aceptado el cargo automático a su banco.

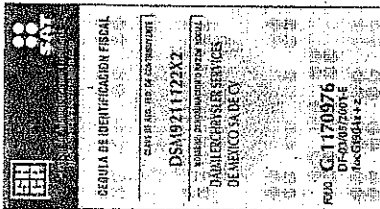

R.F.C. DSM-921112-2X2

LA REPRODUCCION NO AUTORIZADA DE ESTE COMPROBANTE CONSTITUYE UN DELITO EN LOS TERMINOS DE LAS DISPOSICIONES FISCALES, IMPRESO POR DINAMICA COMUNICACION INTEGRAL, S.A. DE C.V. PASADIZO DE TRAILLA 164 - 10090 SECCION DE LOS ANGELES CP. 50125 NAUCALPAN DE JUAREZ EDO. DE MEXICO TEL. 55 20 65 91 R.F.C. DCM-CR014-0104 FECHA DE AUTENTICACION EN SAT 12-08-2004 RESOLUCION 258/04-44-10/05 FECHA DE IMPRESION 18-10-2004 ESTE DOCUMENTO TIENE UNA VIGENCIA DE 2 AÑOS A PARTIR DE SU FECHA DE IMPRESION TRÁMITE SU FOLIO DEL 0000 AL 5000. NUMERO DE APROBACION DEL SISTEMA DE CONTROL DE IMPRESORES AUTORIZADOS 487003

PAGO EN UNA SOLA EXHIBICION
 EFECTO FISCAL AL PAGO

ORIGINAL

DaimlerChrysler Services
 de México S.A. de C.V.
 Av. Prol. Paseo de la Reforma No. 1240
 Piso 14, Col. Sta. Fe C.P. 05109
 Deleg. Cuajimalpa, México, D.F.
 Tel.: 50 81 35 00

AUTOS DE CALIDAD CUITLAHUAC, S.A. de C.V.

R.F.C. ACC-020920-US5



© Vento Motorcycles, U.S.A.

FACTURA No. 0699

JESUS LOPEZ GUERRERO

FECHA

AND 19 DOLORES GUERRERO 44-A
UNIDAD CTM CULHUACAN
C.P. 4480
DELEG: COYOACAN, D.F.

DIC. 23, 2004.

TEL. 5556-9097
2331-6919
FAX: 5556-9095

DESCRIPCION	IMPORTE
-------------	---------

TIPO: LIBERTY 4X2
MARCA: CHRYSLER
SERIE: 1J4GK48K02W208427
MOTOR: HECHO EN USA
MODELO: 2002
COLOR: AZUL ACERADO

UNIDAD USADA, TRANSMISION AUTOMATICA, MOTOR 3.7L, QUEMACOCOS ELECTRICO, ASIENTOS BUTACA TELA, C/CAJA 6, EN LAS CONDICIONES DE USO EN QUE SE ENCUENTRA



SUBTOTAL 169,500.00

I.V.A. 15% 0.00

TOTAL: 169,500.00

(CIENTO SESENTA Y NUEVE MIL QUINIENTOS PESOS, 00/100 M.N.)

EFFECTOS FISCALES AL PAGO

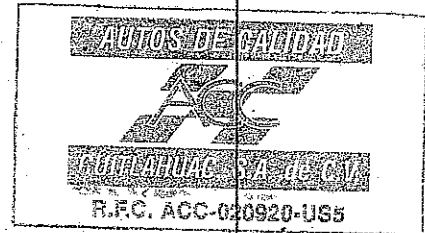

La cantidad a pagar establecida en este comprobante se considera cubierta sólo si se tiene el comprobante de pago, o bien haya sido aceptado el cargo automático a su banco

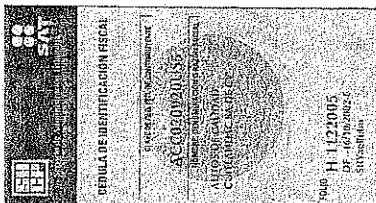

LA REPRODUCCION NO AUTORIZADA DE ESTE COMPROBANTE CONSTITUYE UN DELITO EN LO TERMINOS DE LAS DISPOSICIONES FISCALES.

IMPRESO POR: ALFONSO ALCAZAR CABRERA R.F.C. AACA-520228-7VD AUTORIZACION PUBLICADA EN LA PAGINA INTERNET DEL SAT EL 6 DE MARZO DE 2002 JULIAN CARRILLO No. 144-A COL. EX-HIPODROMO DE PERALVILLO MEXICO, D.F. TEL. 5583-6997 FAX. 583-3330 - CANTIDAD IMPRESA 500 ORIGINAL Y DOS COPIAS CON FOLIO DEL 451 AL 950 IMPRESO 02 DE JULIO DE 2004 VIGENCIA: 02 DE JULIO DEL 2004 AL 01 DE JULIO DE 2006 NUMERO DE APROBACION DEL SISTEMA DE CONTROL DE IMPRESORES AUTORIZADOS 5,030,207

AV. CUITLAHUAC 1238
COL. AGUILERA MEXICO D.F.
02900 ENTRE CALLE 12 Y 16
TEL.: 5556 9097 / 9112 8880

Sucursal Mineros Metalurgicos No. 33
esq. Calz. Vallejo Col. Trabajadores del Hierro
C.P. 00000 Tels. 57-19-52-54 y 57-19-52-46

Sucursal:
Av. Jardín # 620
Col. Euzkadí C.P. 02660
Tels. 55556 6152 Fax: 2631 6184

ORIGINAL

CEDO TODOS LOS DERECHOS DE ESTA FACTURA Y VEHICULO AL SEÑOR:

CLAUDIO ADRIAN FERNANDEZ LAZARUS RODRIGUEZ PATTA ELE

ATESTAMENETE:

JESUS LOPEZ GUERRERO

TRANSMITO LA TENENCIA Y EL DOMINIO DEL VEHICULO
QUE DESCRIBE ESTA FACTURA A FAVOR DE
QUALITAS COMPAÑIA DE SEGUROS, S.A.B DE C.V.