

INVENTARIO ÚNICO DE AUTOMÓVILES



S-43907/16

Qualitas Compañía de Seguros, S.A. de C.V.
 Av. Reforma No. 426 Col. San José de los Cedros, Cuajimalpa 05200 México, D.F.
 Reporte de Siniestros 01800 800 2880 | 01800 288 6700
 Centro de Contacto Qualitas 01800 800 2021 | ccq@qualitas.com.mx

CON LETRA DE MOLDE

Nº. DE REPORTE **53415** Nº. DE SINIESTRO **626239** FOLIO **626239**

NOMBRE Y APELLIDOS O DENOMINACIÓN O RAZÓN SOCIAL **CARLOS BEJARANO USCAN GN** ASEGURADO TERCERO LLAVES SI NO

FECHA **18/01/16** HORA **08:15** Nº. DE PÓLIZA **4129350818** DESTINO FALLEC CORRALÓN OTRO NOMBRE **SUBASTAS VENTURA**

DIRECCIÓN (DEL DESTINO) **CARRA FER. UHARO - JERAPA K 8.**

MARCA **NISSAN** TIPO **VERSA** PUERTAS **4** MODELO (AÑO) **2014** NO. DE MOTOR **3N1CN7AD3EK42713S**

Nº. DE SERIE **3N1CN7AD3EK42713S** COLOR **ROJO WSA 7104** PLACAS **ROJO WSA 7104** TRANSMISIÓN AUTOMÁTICA MANUAL

KILOMETRAJE **11000** COMBUSTIBLE VACÍO 1/4 1/2 3/4 LLENO

DESCRIPCIÓN	SI	NO	OBSERV.	DESCRIPCIÓN	SI	NO	OBSERV.	DESCRIPCIÓN	SI	NO	OBSERV.
MOTOR				52.- CLAXON (FUNCIONANDO)			NO	102.- MANIJAS EXTERIORES			
1.- ALTERNADOR				53.- CODERAS				103.- MOLDURAS (Nº.)			
2.- BATERÍA (MARCA)				54.- COMPAC DISC (MARCA)				104.- PUERTA DELANTERA			
3.- BAYONETA ACEITE MOTOR				55.- CONSOLA				105.- PUERTA TRASERA			
4.- BAYONETA ACEITE HIDRÁULICO				56.- CONTROL AIRE ACONDICIONADO				106.- REFLEJANTE LAT. DELANTERO			
5.- BAYONETA ACEITE TRANSMISIÓN				57.- CONTROL CALEFACCIÓN				107.- REFLEJANTE LAT. TRASERO			
6.- BOBINA				58.- DEFROSTER				108.- SALPICADERA			
7.- BOCINA CLAXON				59.- ESPALDADERO (MARCA)				109.- TAPONES RUEDAS (Nº.)			
8.- BOMBA DIRECCIÓN HIDRÁULICA				60.- ESPALDADERO (MARCA)				110.- VIDRIOS LATERALES (Nº.)			
9.- BOMBA DE AGUA				61.- ESPEJO RETROVISOR				PARTE FRONTAL			
10.- BOMBA DE GASOLINA				62.- INSTRUMENTOS DEL TABLERO				111.- BISELES			
11.- BANDAS DE MOTOR				63.- INTERRUPTOR (MARCA)				112.- BRAZOS DE LIMPIADORES			
12.- BOSTER DE FRENOS				64.- LAMPARAS (MARCA)				113.- COFRE			
13.- CABLES DE BUJÍAS				65.- LAMPARAS (MARCA)				114.- CUARTOS DE LUZ			
14.- CAJA DE VELOCIDADES				66.- LAMPARAS (MARCA)				115.- DEFENSA DELANTERA			
15.- CARBURADOR				67.- LAMPARAS (MARCA)				116.- FAROS DE HALÓGENO			
16.- COMP. AIRE ACONDICIONADO				68.- LAMPARAS (MARCA)				117.- FAROS DE NIEBLA			
17.- COMPUTADORA (MOTOR)				69.- RELOJ				118.- PARABRISAS			
18.- COMPUTADORA (VIAJE)				70.- SEGUROS ELÉCTRICOS				119.- PARRILLA			
19.- CORNETAS DE AIRE				71.- TABLERO				120.- PLUMAS LIMPIADORES			
20.- DEPÓSITO AGUA LIMPIADORES				72.- TAPETES (NO.)				121.- PORTA PLACA			
21.- DIFERENCIAL				73.- VENTANAS ELÉCTRICAS				122.- TOPES			
22.- DIRECCIÓN HIDRÁULICA				74.- VESTIDURAS				PARTE TRASERA			
23.- DISTRIBUIDOR				75.- VISERAS				123.- CALAVERAS			
24.- ENCENDIDO ELECTRÓNICO				76.- VOLANTE				124.- CHAPA CAJUELA			
25.- FILTRO DE AIRE				CAJUELA				125.- DEFENSA TRASERA			
26.- FLECHA CARDÁN				77.- ALFOMBRA CAJUELA				126.- LIMPIADORES			
27.- GENERADOR				78.- CABLES PASA CORRIENTE				127.- MEDALLÓN			
28.- MARCHA				79.- CARTÓN CAJUELA				128.- PORTA PLACA			
29.- MOTOR (MONOBLOCK)				80.- GATO (TIPO)				129.- SISTEMA DE ESCAPE			
30.- MOTOR LIMPIADORES				81.- HERRAMIENTA (NO.)				130.- TAPA CAJUELA			
31.- MOTOR VENTILADOR				82.- LLAVE DE RUEDAS				131.- TOPES			
32.- RADIADOR				83.- LLANTA REF. (MARCA Y VIDA)				GENERAL			
33.- REGULADOR				84.- SEÑALES DE CARRETERA				132.- ANTENA			
34.- SEMIEJES				LADO DERECHO				133.- CANASTILLA			
35.- SISTEMA DE GAS				85.- ALETAS				134.- ESPOILERS (D) Y (I)			
36.- SISTEMA DE INYECCIÓN				86.- COSTADOS				135.- FUSIBLES/ELEVADORES (Nº.)			
37.- TANQUE DE GASOLINA				87.- ESPEJO EXTERIOR				136.- GUATA COFRE			
38.- TAPÓN ACEITE MOTOR				88.- ESTRIBO				137.- PLACA (D) Y (I)			
39.- TAPÓN RADIADOR				89.- MANIJAS EXTERIORES				138.- RINES (MARCA)			
40.- TURBO CARGADOR				90.- MOLDURAS (NO.)				139.- TAPÓN GASOLINA			
41.- VÁLVULA REPARTIDORA				91.- PUERTA DELANTERA				140.- TOLDO			
INTERIOR				92.- PUERTA TRASERA				OTROS			
42.- ALFOMBRA				93.- REFLEJANTE LATERAL DELANTERO				141.- ALARMA			
43.- ASIENTOS DELANTEROS				94.- REFLEJANTE LATERAL TRASERO				142.- EXTINGUIDOR			
44.- ASIENTOS TRASEROS				95.- SALPICADERA				143.- LLAVERO			
45.- BOCINAS (MARCA Y Nº.)				96.- TAPONES DE FLECHAS (Nº.)							

Subastas Ventura.com
 V.L.B.S.A.
 UNIDAD RECIBIDA
 AIRE ACONDICIONADO
 0 parte H.D.E.
 11-03-16 12:40 PM

S-43907/16

Quáalitas Compañía de Seguros, S.A. de C.V.
Carretera No. 426 Col. San José de los Cedros, Cuajimalpa 05200 México, D.F.
Reporte de Siniestros 01800 800 2880 | 01800 288 6700
Centro de Contacto Quáalitas 01800 800 2021 | ccq@qualitas.com.mx

(LLENAR CON LETRA DE MOLDE)

Nº. DE REPORTE **53415** Nº. DE SINIESTRO **626239**

NOMBRE Y APELLIDOS O DENOMINACIÓN O RAZÓN SOCIAL **CARLOS BEJARANO USCANO** ASEGURADO TERCERO LLAVES SI NO

FECHA **18/01/16** HORA **05:15** Nº. DE PÓLIZA **4129350818** DESTINO **SUBASTA** NOMBRE **VENTURA**

DIRECCIÓN (DEL DESTINO) **CARA FO. VIKING. TAPPA K 8.**

MARCA **NISSAN** TIPO **VERSA** PUERTAS **4** MODELO (AÑO) **2014** NO. DE MOTOR **3N1CN7AD2EK427135**

Nº. DE SERIE **3N1CN7AD2EK427135** COLOR **ROJO USA 7134** PLACAS **ROJO USA 7134** TRANSMISIÓN AUTOMÁTICA MANUAL

KILOMETRAJE **7135** COMBUSTIBLE VACÍO 1/4 1/2 3/4 LLENO

DESCRIPCIÓN	SI	NO	OBSERV.	DESCRIPCIÓN	SI	NO	OBSERV.	DESCRIPCIÓN	SI	NO	OBSERV.
MOTOR				52 - CLAVOS FUSIONANDO			<i>DAÑADO</i>	102 - MANOS EXTERIORES			
50 - MOTOR				53 - CORRIAS				103 - MORDURAS N°			
51 - BOMBAS				54 - COMPA. DISC. ABRACA				104 - PUERTA DELANTERA			
52 - MOTOR				55 - CONSOLA				105 - PUERTA TRASERA			
53 - MOTOR				56 - CONTROL AIRE ACONDICIONADO				106 - REFLEJANTE LAT. DELANTERO			
54 - MOTOR				57 - CONTROL CALENTACION				107 - REFLEJANTE LAT. TRASERO			
55 - MOTOR				58 - DEFROSTER				108 - SALPICADERA			<i>DAÑADO</i>
56 - MOTOR				59 - BILLO				109 - TAPONES RUEDAS N°			
57 - MOTOR				60 - SEGUROS ELÉCTRICOS				110 - VIDRIOS LATERALES N°			
58 - MOTOR				61 - TABLERO				PARTE FRONTAL			
59 - MOTOR				62 - FAPTES (NO)				111 - BUSHES			
60 - MOTOR				63 - ANTENAS ELÉCTRICAS				112 - BRAZOS DE LLEVADORES			
61 - MOTOR				64 - VESTIDURAS				113 - COFRE			
62 - MOTOR				65 - ALFOMBRAS				114 - CUBIERTOS DE LUZ			
63 - MOTOR				66 - ALFOMBRAS				115 - DEFENSA DELANTERA			
64 - MOTOR				67 - ALFOMBRAS				116 - FAROS DE HOMOGENEO			
65 - MOTOR				68 - ALFOMBRAS				117 - FAROS DE NEBLA			
66 - MOTOR				69 - ALFOMBRAS				118 - PARRILLAS			<i>DAÑADO</i>
67 - MOTOR				70 - ALFOMBRAS				119 - PARRILLA			<i>DAÑADO</i>
68 - MOTOR				71 - ALFOMBRAS				120 - FLUMAS EMPUJADORES			
69 - MOTOR				72 - ALFOMBRAS				121 - PORTA FUSCA			
70 - MOTOR				73 - ALFOMBRAS				122 - TOPES			
71 - MOTOR				74 - ALFOMBRAS				PARTE TRASERA			
72 - MOTOR				75 - ALFOMBRAS				123 - CALAVERAS			
73 - MOTOR				76 - ALFOMBRAS				124 - CHAPA CAJUELA			
74 - MOTOR				77 - ALFOMBRAS				125 - DEFENSA TRASERA			
75 - MOTOR				78 - ALFOMBRAS				126 - EMPUJADORES			
76 - MOTOR				79 - ALFOMBRAS				127 - MEDULLÓN			
77 - MOTOR				80 - ALFOMBRAS				128 - PORTA FUSCA			
78 - MOTOR				81 - ALFOMBRAS				129 - SISTEMA DE ESCAPE			
79 - MOTOR				82 - ALFOMBRAS				130 - TAPA CAJUELA			
80 - MOTOR				83 - ALFOMBRAS				131 - TOPES			
81 - MOTOR				84 - ALFOMBRAS				GENERAL			
82 - MOTOR				85 - ALFOMBRAS				132 - ANTENA			
83 - MOTOR				86 - ALFOMBRAS				133 - CANASTILLA			
84 - MOTOR				87 - ALFOMBRAS				134 - ESTORES D.V.F.			
85 - MOTOR				88 - ALFOMBRAS				135 - FUSIBLES ELEVADORES N°			
86 - MOTOR				89 - ALFOMBRAS				136 - GUAMA COFRE			
87 - MOTOR				90 - ALFOMBRAS				137 - PLACA D.V.F.			
88 - MOTOR				91 - ALFOMBRAS				138 - PINOS MANSIVA			
89 - MOTOR				92 - ALFOMBRAS				139 - TAPON GASOLINA			
90 - MOTOR				93 - ALFOMBRAS				140 - TOLDO			
91 - MOTOR				94 - ALFOMBRAS				OTROS			
92 - MOTOR				95 - ALFOMBRAS				141 - ALARMA			
93 - MOTOR				96 - ALFOMBRAS				142 - EXTINGUIDOR			
94 - MOTOR				97 - ALFOMBRAS				143 - LLAVERO			
95 - MOTOR				98 - ALFOMBRAS				144 - OBJETOS PERSONALES			
96 - MOTOR				99 - ALFOMBRAS				145 - OTROS PAPELES			
97 - MOTOR				100 - ALFOMBRAS				146 - PLACAVIN			
98 - MOTOR				101 - ALFOMBRAS				147 - LUAMIAN			
99 - MOTOR				102 - ALFOMBRAS				MARCA			
100 - MOTOR				103 - ALFOMBRAS				VID. DD <input type="checkbox"/> DR <input type="checkbox"/> TD <input type="checkbox"/> H <input type="checkbox"/>			
101 - MOTOR				104 - ALFOMBRAS				148 - OTROS			

Subasta Ventura Com
UNIDAD RECIBIDA
VIGILANTE

NOTA: EL EQUIPO ADICIONAL QUE PRESENTE LA UNIDAD Y QUE NO SE ENCUENTRE EN LOS CONCEPTOS ANTERIORMENTE SEÑALADO DEBERÁ ANOTARSE DESCRIBIENDO LA MARCA Y EL ESTADO DE CONSERVACION.

NOMBRE, APELLIDOS Y FIRMA ASEGURADO O TERCERO **José...** NOMBRE, APELLIDOS Y FIRMA DEL AJUSTADOR QUE RECIBE **José...** NOMBRE, APELLIDOS Y FIRMA DEL OPERADOR GRUA QUE RECIBE

Nº. DE SERIE: **11-03-12-2012**
 PLACAS: **11-03-12-2012**
 COLOR: **GRIS**
 TRANSMISIÓN: AUTOMÁTICA MANUAL
 KILOMETRAJE: **11-03-12-2012**

DESCRIPCIÓN SI NO OBSERV. DESCRIPCIÓN SI NO OBSERV. DESCRIPCIÓN SI NO OBSERV.

MOTOR	DESCRIPCIÓN	SI	NO	OBSERV.	DESCRIPCIÓN	SI	NO	OBSERV.	DESCRIPCIÓN	SI	NO	OBSERV.
52	CLAXON (FUNCIONANDO)				52	CLAXON (FUNCIONANDO)			52	CLAXON (FUNCIONANDO)		
1	ALTERNADOR				53	CODERAS			53	CODERAS		
2	BATERIA (MARCA)				54	COMPAC DISC (MARCA)			54	COMPAC DISC (MARCA)		
3	BAYONETA ACEITE MOTOR				55	CONSOLA			55	CONSOLA		
4	BAYONETA ACEITE HIDRÁULICO				56	CONTROL AIRE ACONDICIONADO			56	CONTROL AIRE ACONDICIONADO		
5	BAYONETA ACEITE TRANSMISIÓN				57	CONTROL CATECCIÓN			57	CONTROL CATECCIÓN		
6	BOBINA				58	DEFROSTER			58	DEFROSTER		
7	BOCINA CLAXON				59	ESPINO (MARCA)			59	ESPINO (MARCA)		
8	BOBINA DIRECCIÓN HIDRÁULICA				60	ESPINO (MARCA)			60	ESPINO (MARCA)		
9	BOBINA DE AGUA				61	ESPINO (MARCA)			61	ESPINO (MARCA)		
10	BOMBAS DE GASOLINA				62	ESPINO (MARCA)			62	ESPINO (MARCA)		
11	BANDAS DE MOTOR				63	ESPINO (MARCA)			63	ESPINO (MARCA)		
12	BOSTER DE FRENSOS				64	ESPINO (MARCA)			64	ESPINO (MARCA)		
13	CABLES DE BUJAS				65	ESPINO (MARCA)			65	ESPINO (MARCA)		
14	CAJA DE VELOCIDADES				66	ESPINO (MARCA)			66	ESPINO (MARCA)		
15	CARBURADOR				67	ESPINO (MARCA)			67	ESPINO (MARCA)		
16	COMP. AIRE ACONDICIONADO				68	ESPINO (MARCA)			68	ESPINO (MARCA)		
17	COMPUTADORA (MOTOR)				69	ESPINO (MARCA)			69	ESPINO (MARCA)		
18	COMPUTADORA (MOTOR)				70	ESPINO (MARCA)			70	ESPINO (MARCA)		
19	CORNETAS DE AIRE				71	ESPINO (MARCA)			71	ESPINO (MARCA)		
20	DEPÓSITO AGUA LIMPIADORES				72	ESPINO (MARCA)			72	ESPINO (MARCA)		
21	DIFERENCIAL				73	ESPINO (MARCA)			73	ESPINO (MARCA)		
22	DIRECCIÓN HIDRÁULICA				74	ESPINO (MARCA)			74	ESPINO (MARCA)		
23	DISTRIBUIDOR				75	ESPINO (MARCA)			75	ESPINO (MARCA)		
24	ENCENDIDO ELECTRÓNICO				76	ESPINO (MARCA)			76	ESPINO (MARCA)		
25	FILTRO DE AIRE				77	ESPINO (MARCA)			77	ESPINO (MARCA)		
26	FLECHA CARBÓN				78	ESPINO (MARCA)			78	ESPINO (MARCA)		
27	GENERADOR				79	ESPINO (MARCA)			79	ESPINO (MARCA)		
28	MARCHA				80	ESPINO (MARCA)			80	ESPINO (MARCA)		
29	MOTOR (MONOBLOQUE)				81	ESPINO (MARCA)			81	ESPINO (MARCA)		
30	MOTOR LIMPIADORES				82	ESPINO (MARCA)			82	ESPINO (MARCA)		
31	MOTOR VENTILADOR				83	ESPINO (MARCA)			83	ESPINO (MARCA)		
32	RADIADOR				84	ESPINO (MARCA)			84	ESPINO (MARCA)		
33	REGULADOR				85	ESPINO (MARCA)			85	ESPINO (MARCA)		
34	SEMIELES				86	ESPINO (MARCA)			86	ESPINO (MARCA)		
35	SISTEMA DE GAS				87	ESPINO (MARCA)			87	ESPINO (MARCA)		
36	SISTEMA DE INYECCIÓN				88	ESPINO (MARCA)			88	ESPINO (MARCA)		
37	TANQUE DE GASOLINA				89	ESPINO (MARCA)			89	ESPINO (MARCA)		
38	TAPÓN ACEITE MOTOR				90	ESPINO (MARCA)			90	ESPINO (MARCA)		
39	TAPÓN RADIADOR				91	ESPINO (MARCA)			91	ESPINO (MARCA)		
40	TUBO CARGADOR				92	ESPINO (MARCA)			92	ESPINO (MARCA)		
41	Válvula REPARTORA				93	ESPINO (MARCA)			93	ESPINO (MARCA)		
INTERIOR												
42	ALFOMBRERA				94	ESPINO (MARCA)			94	ESPINO (MARCA)		
43	ASIENTOS DELANTEROS				95	ESPINO (MARCA)			95	ESPINO (MARCA)		
44	ASIENTOS TRASEROS				96	ESPINO (MARCA)			96	ESPINO (MARCA)		
45	BOCINAS (MARCA Y Nº.)				97	ESPINO (MARCA)			97	ESPINO (MARCA)		
46	BOLSAS DE AIRE (Nº.)				98	ESPINO (MARCA)			98	ESPINO (MARCA)		
47	BOTONES RADIO / ESTEREO				99	ESPINO (MARCA)			99	ESPINO (MARCA)		
48	CABECERAS				100	ESPINO (MARCA)			100	ESPINO (MARCA)		
49	CAJUELA DE GUANTES				101	ESPINO (MARCA)			101	ESPINO (MARCA)		
50	CENICEROS				102	ESPINO (MARCA)			102	ESPINO (MARCA)		
51	CINTURONES DE SEGURIDAD				103	ESPINO (MARCA)			103	ESPINO (MARCA)		
CAJUELA												
52	ALFOMBRERA				104	ESPINO (MARCA)			104	ESPINO (MARCA)		
53	ASIENTOS DELANTEROS				105	ESPINO (MARCA)			105	ESPINO (MARCA)		
54	ASIENTOS TRASEROS				106	ESPINO (MARCA)			106	ESPINO (MARCA)		
55	BOCINAS (MARCA Y Nº.)				107	ESPINO (MARCA)			107	ESPINO (MARCA)		
56	BOLSAS DE AIRE (Nº.)				108	ESPINO (MARCA)			108	ESPINO (MARCA)		
57	BOTONES RADIO / ESTEREO				109	ESPINO (MARCA)			109	ESPINO (MARCA)		
58	CABECERAS				110	ESPINO (MARCA)			110	ESPINO (MARCA)		
59	CAJUELA DE GUANTES				111	ESPINO (MARCA)			111	ESPINO (MARCA)		
60	CENICEROS				112	ESPINO (MARCA)			112	ESPINO (MARCA)		
61	CINTURONES DE SEGURIDAD				113	ESPINO (MARCA)			113	ESPINO (MARCA)		
PARTE TRASERA												
62	ALFOMBRERA				114	ESPINO (MARCA)			114	ESPINO (MARCA)		
63	ASIENTOS DELANTEROS				115	ESPINO (MARCA)			115	ESPINO (MARCA)		
64	ASIENTOS TRASEROS				116	ESPINO (MARCA)			116	ESPINO (MARCA)		
65	BOCINAS (MARCA Y Nº.)				117	ESPINO (MARCA)			117	ESPINO (MARCA)		
66	BOLSAS DE AIRE (Nº.)				118	ESPINO (MARCA)			118	ESPINO (MARCA)		
67	BOTONES RADIO / ESTEREO				119	ESPINO (MARCA)			119	ESPINO (MARCA)		
68	CABECERAS				120	ESPINO (MARCA)			120	ESPINO (MARCA)		
69	CAJUELA DE GUANTES				121	ESPINO (MARCA)			121	ESPINO (MARCA)		
70	CENICEROS				122	ESPINO (MARCA)			122	ESPINO (MARCA)		
71	CINTURONES DE SEGURIDAD				123	ESPINO (MARCA)			123	ESPINO (MARCA)		
PARTE FRONTAL												
72	ALFOMBRERA				124	ESPINO (MARCA)			124	ESPINO (MARCA)		
73	ASIENTOS DELANTEROS				125	ESPINO (MARCA)			125	ESPINO (MARCA)		
74	ASIENTOS TRASEROS				126	ESPINO (MARCA)			126	ESPINO (MARCA)		
75	BOCINAS (MARCA Y Nº.)				127	ESPINO (MARCA)			127	ESPINO (MARCA)		
76	BOLSAS DE AIRE (Nº.)				128	ESPINO (MARCA)			128	ESPINO (MARCA)		
77	BOTONES RADIO / ESTEREO				129	ESPINO (MARCA)			129	ESPINO (MARCA)		
78	CABECERAS				130	ESPINO (MARCA)			130	ESPINO (MARCA)		
79	CAJUELA DE GUANTES				131	ESPINO (MARCA)			131	ESPINO (MARCA)		
80	CENICEROS				132	ESPINO (MARCA)			132	ESPINO (MARCA)		
81	CINTURONES DE SEGURIDAD				133	ESPINO (MARCA)			133	ESPINO (MARCA)		
OTROS												
82	ALFOMBRERA				134	ESPINO (MARCA)			134	ESPINO (MARCA)		
83	ASIENTOS DELANTEROS				135	ESPINO (MARCA)			135	ESPINO (MARCA)		
84	ASIENTOS TRASEROS				136	ESPINO (MARCA)			136	ESPINO (MARCA)		
85	BOCINAS (MARCA Y Nº.)				137	ESPINO (MARCA)			137	ESPINO (MARCA)		
86	BOLSAS DE AIRE (Nº.)				138	ESPINO (MARCA)			138	ESPINO (MARCA)		
87	BOTONES RADIO / ESTEREO				139	ESPINO (MARCA)			139	ESPINO (MARCA)		
88	CABECERAS				140	ESPINO (MARCA)			140	ESPINO (MARCA)		
89	CAJUELA DE GUANTES				141	ESPINO (MARCA)			141	ESPINO (MARCA)		
90	CENICEROS				142	ESPINO (MARCA)			142	ESPINO (MARCA)		
91	CINTURONES DE SEGURIDAD				143	ESPINO (MARCA)			143	ESPINO (MARCA)		
92	ALFOMBRERA				144	ESPINO (MARCA)			144	ESPINO (MARCA)		
93	ASIENTOS DELANTEROS				145	ESPINO (MARCA)			145	ESPINO (MARCA)		
94	ASIENTOS TRASEROS				146	ESPINO (MARCA)			146	ESPINO (MARCA)		
95	BOCINAS (MARCA Y Nº.)				147	ESPINO (MARCA)			147	ESPINO (MARCA)		
96	BOLSAS DE AIRE (Nº.)				148	ESPINO (MARCA)			148	ESPINO (MARCA)		
97	BOTONES RADIO / ESTEREO											
98	CABECERAS											
99	CAJUELA DE GUANTES											
100	CENICEROS											
101	CINTURONES DE SEGURIDAD											

NOTA: EL EQUIPO ADICIONAL QUE PRESENTE LA UNIDAD Y QUE NO SE ENCUENTRE EN LOS CONCEPTOS ANTERIORMENTE SEÑALADO DEBERÁ ANOTARSE DESCRIBIENDO LA MARCA Y EL ESTADO DE CONSERVACIÓN.

NOMBRE, APELLIDOS Y FIRMA DEL AJUSTADOR: **[Firma]**

NOMBRE, APELLIDOS, CLAVE Y FIRMA DEL AJUSTADOR: **[Firma]**

NOMBRE, APELLIDOS Y FIRMA ASegurado O TERCERO: **[Firma]**

QUE RECIBE: **[Firma]**

QUE RECIBE: **[Firma]**

QUE RECIBE: **[Firma]**

NOMBRE, APELLIDOS Y FIRMA DEL OPERADOR GRUPO: **[Firma]**

GRUAS GARCIA



CARRETERA PARAISO - DOS BOCAS KM. 1
 PARAISO, TABASCO C.P. 86600

TELEFONOS 01 933 33 30238

34900

I N V E N T A R I O

FECHA: Día 10 MES 03 AÑO 2016 HORA DE LLEGADA: _____ COMPAÑIA QUE SOLICITA EL SERVICIO: Dublitas
 NOMBRE DEL CLIENTE: Carlos Bejarano Uscaña EXPEDIENTE / SINIESTRO: 43907/16
 MARCA Nissan TIPO Versa MODELO 2014 COLOR Rojo PLACAS USA 7109
 SE RECOGE EN: Refer de Gruas Garcia.
 SE LLEVA A: Taller Ventura en Uhsa, Tabasco.

DETALLE DE INVENTARIO

MARQUE CON UNA "X" O ESPECIFIQUE CON LETRA

FRENTE			MOTOR			COSTADOS			CAJUELA			INTERIOR					
Bien	Mal	No	Bien	Mal	No	Bien	Mal	No	Bien	Mal	No	Bien	Mal	No			
tiene			tiene			tiene			tiene			tiene					
Carrocería		/	Batería	/		Molduras		/	Alfombra	/		Volante		/			
Parabrisas		/	Ventilador	/		Espejos		/	Lanta Refacción		/	Espejo Retrovisor		/			
Limpiadores		/	Radiador	/		Direccionales		/	Extintor		/	Viseras		/			
Rociadores		/	Radiador Clima	/		Manijas puertas	/		Herramientas		/	Luz de cortesía	/				
Parrilla		/	Tapón de aceite	/		Cristales puertas	/		Gato		/	Asientos	/				
Cofre		/	Cables bujías	/		Tapón Combustible	/		Señales		/	Vestiduras	/				
Antena		/	Bayoneta Aceite	/		Tapones	/		Equipo de sonido		/	Manijas Interiores	/				
Salpicadera		/	Claxon	/		Rines	/		Cerradura	/		Elev. Cristales	/				
Escudo		/	Alternador	/		Llantas - Marca			OTROS			Tablero	/				
Faros		/	Marcha	/					Caseta			Encendedor					
Faros Especiales		/	Carter	/					Plataforma			Estéreo					
Cuartos		/	TOLDO			ATRÁS			Redilas			Caja					
Biseles		/	Quemacocos			Medallón	/		Caja volteo			Equipo Hidráulico			Bocinas		
Facia		/	Canastilla			Kimpiador	/		Camper			Equipo Hidráulico			Ecuilizador		
Placa		/	Torreta			Antena	/		TANQUE DE GASOLINA			Tapa guantera	/				
						Calaveras	/		1/4	1/2	3/4	Tapetes	/				
						Emblemas	/		VACIO		LLENO	Cinturones	/				
						Facia	/					Tarj. Circulación	/				
						Luz de Placa	/					Llavero	/				
						Placa		No									

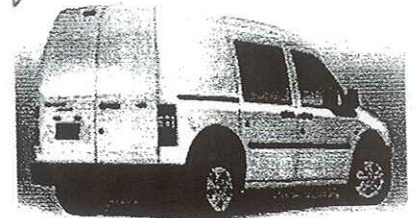
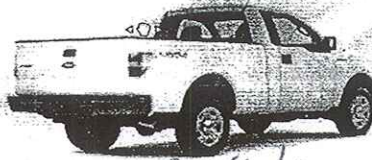

OBSERVACIONES:

Alejandro Oportu Hernandez

NOMBRE Y FIRMA
 GRUAS GARCIA

NOMBRE Y FIRMA
 CLIENTE

NOMBRE Y FIRMA
 QUIEN RECIBE EL AUTO HORA: _____