



Gobierno del Estado de Tamaulipas  
 Secretaría de Finanzas  
 SFG210216AJ9

Folio: A 797551



Declaración del Impuesto sobre Tenencia o Uso de Vehículos  
 y/o Derechos de Control Vehicular

OFICINA FISCAL:

FOLIO:

FECHA:

NO. DE OPERACION:

PROPIETARIO	ALTAMIRA	
	28/MAR/2016	
VEHICULO	Nombres: FLORES VAZQUEZ FRANCISCO	
	RFC: FOVF691210	
	Domicilio: HDA NOGUERA 203 ESQ HDA REAL	
	Núm Ext: Colonia: REAL CAMPESTRE CP.U	
Municipio: ALTAMIRA		Localidad:
Placa: XKN3102		Placa Anterior: XHW5107

**IMPORTE DE PAGOS**

Modelo: 2010  
 Serie: 1B3ACAFEDAN212320

Cve Vehicular: 61363  
 Cve FISCAL: 0016902

	Importe	Actualiz	Recargos	Total
2016 BAJADEL VEHICULO (PERDI)	438.00	.00	.00	438.00
<b>Total Pagado:</b>				<b>438.00</b>

DECLARO BAJO PROTESTA DE DECIR VERDAD

FIRMA DEL CONTRIBUYENTE O SU REPRESENTANTE LEGAL

TOTAL A PAGAR:

CODIGO DE SEGURIDAD:

COPIA: CONTRIBUYENTE



4368603



GOBIERNO DEL ESTADO DE TAMAULIPAS  
SECRETARÍA DE FINANZAS

R.F.C.: SFG210216AJ9

DECLARACIÓN DEL IMPUESTO SOBRE TENENCIA O  
USO DE VEHÍCULOS, ACTOS Y OPERACIONES CIVILES  
Y DERECHOS DE CONTROL VEHICULAR

ALTAMIRA

10/FEB/2016

DATOS DEL PROPIETARIO  
POSSESION DEL VEHICULO

RFC: FOVF691210

Nombre: FLORES VAZQUEZ FRANCISCO

Domicilio: HDA NOGUERA 203 ESQ HDA REAL

Núm Ext: 203

Colonia: REAL CAMPESTRE Cp:0

Municipio: ALTAMIRA

Localidad:

DATOS DEL VEHICULO

\* AUTOMOVIL PARTICULAR NACIONAL \*

Placa: XKN3102

Placa Anterior: XHW5407

Serie: 1B3AC4FB0AN212320 Modelo: 2010 Clave: 0016902

Marca: CHRYSLER DE MEXICO DODGE AVENGER SE T/AUT

Fecha Factura: 30/SEP/2010

Valor Factura: 230,900.00

DESGLÓSE DE PAGOS

	Importe	Actualiz	Recargos	Total
2015 DERECHOS CONTROL VEHICUL	1,262.00	30.00	279.00	1,571.00
2015 TENENCIA LOCAL	2,389.00	57.00	528.00	2,974.00
2016 TENENCIA LOCAL	1,791.00	.00	.00	1,791.00
2016 EXP. DE PLACAS NACIONAL	365.00	.00	.00	365.00
2016 DERECHOS CONTROL VEHICUL	1,315.00	.00	.00	1,315.00
2016 CONDONACION TENENCIA	-1,791.00	.00	.00	-1,791.00
Total Pagado:				6,225.00

NOTAS IMPORTANTES

Entregue a esta Oficina CARTA RESPONSIVA  
firmada por el resguardado de las laminas  
XHW5407

Es mi decisión **Folio Oper: 4-ACS-84863**  
Aceptar la responsabilidad del uso  
de las placas utilizadas por este  
vehículo.

2016

131298760



Tamaulipas

ESTADO FUERTE PARA TODOS



## COMO AUTOENMICAR SU TARJETA

PARA AUTOENMICAR SIGA ESTOS SENCILLOS PASOS

- 1.- Presione esta parte y rétreala hacia atrás.
- 2.- Separe totalmente hacia atrás la tarjeta y la mica holográfica.
- 3.- Doble con cuidado la mica holográfica, sobre el frente de la tarjeta, presione uniformemente ¡y listo!



## INSTRUCCIONES PARA ENGOMADO



1 LIMPIE PERFECTAMENTE DE POLVO Y GRASA LA SUPERFICIE INTERIOR DEL CRISTAL TRASERO SOBRE LA CUAL SE VA A COLOCAR SU HOLOGRAMA.



2 SEPARÉ CUIDADOSAMENTE EL HOLOGRAMA DEL PLASTICO PROTECTOR PRECUBANDO NO TOCAR EL ADHESIVO, Y QUE ESTA OPERACIÓN INICIE POR UNA ESQUINA.



3 PEGUE SU HOLOGRAMA POR LA PARTE ADHESIVA SOBRE EL CRISTAL HACIENDO PRESION UNIFORME.



4 NO INTENTE DESPEGARLO POR QUE SE DESTRUIRA.





3549094



Tamaulipas

GOBIERNO DEL ESTADO

GOBIERNO DEL ESTADO DE TAMAULIPAS  
SECRETARIA DE FINANZAS

R.F.C.: SFG210216AJ9

DECLARACIÓN DEL IMPUESTO SOBRE TENENCIA O  
USO DE VEHÍCULOS, ACTOS Y OPERACIONES CIVILES  
Y DERECHOS DE CONTROL VEHICULAR

ALTAMIRA

28/NOV/2014

DATOS DEL PROPIETARIO  
SEÑOR DEL VEHICULO

RFC: FOVF691210

Nombre: FLORES VAZQUEZ FRANCISCO

Domicilio: HDA NOGUERA 203 ESQ HDA REAL

Núm Ext: 203 Colonia: REAL CAMPESTRE Cp:0

Municipio:ALTAMIRA

Localidad:

DATOS DEL VEHICULO

\* AUTOMOVIL PARTICULAR NACIONAL \*

Placa: XHW5407

Placa Anterior: XFX6492

Serie: 1B3AC4FB0AN212320 Modelo: 2010 Clave: 0016902

Marca:CHRYSLER DE MEXICO DODGE AVENGER SE T/AUT

Fecha Factura: 30/SEP/2010

Valor Factura: 230,900.00

DESGLASE DE PAGOS

	Importe	Actualiz	Recargos	Total
2014 DUPLICADO TARJETA	383.00	.00	.00	383.00
2014 COMPRA VENTA	.00	.00	.00	.00
2014 COMPRA VENTA	925.00	.00	.00	925.00
Total Pagado:				1,308.00

Es mi decisión pagar SIN el subsidio de Tenencia 2014

2014

132095



NOTAS IMPORTANTES

Folio Oper:4-ENS-37711

Acepto la responsabilidad del uso  
de las placas utilizadas por este  
vehículo.



Tamaulipas

ESTADO FUERTE PARA TODOS





# Tamaulipas

GOBIERNO DEL ESTADO



# Tamaulipas

ESTADO FUERTE PARA TODOS

## INSTRUCCIONES PARA ENGOMADO



RECTAMENTE  
Y GRASA LA  
INTERIOR DEL  
SERVO SOBRE  
LA A COLOCAR  
MA.

2



SEPARE CUIDADOSAMENTE  
EL HOLOGRAMA DEL  
PLASTICO PROTECTOR  
PROCURANDO NO TOCAR  
EL ADHESIVO, Y QUE ESTA  
OPERACION INICIE POR UNA  
ESQUINA.

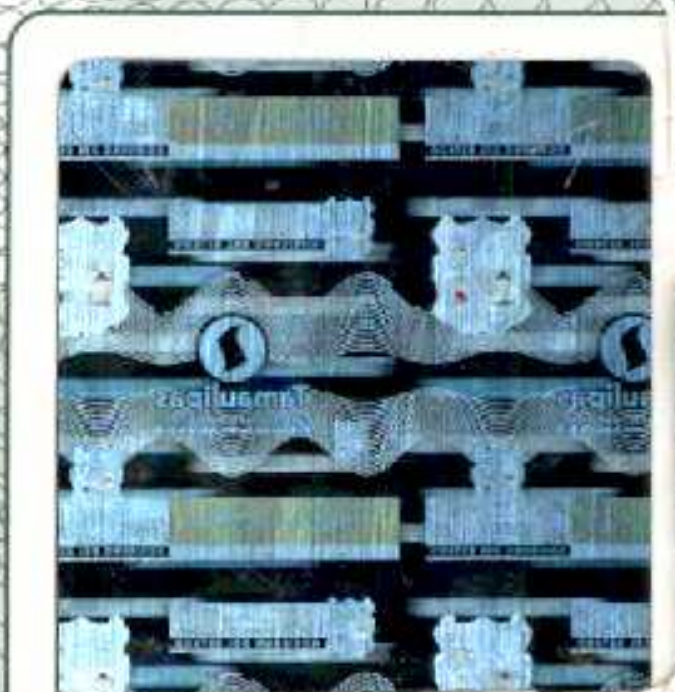



3667868



Tamaulipas

TAMPICO GOBIERNO DEL ESTADO

GOBIERNO DEL ESTADO DE TAMAULIPAS  
SECRETARIA DE FINANZAS

R.F.C.: SFG210216AJ9

DECLARACIÓN DEL IMPUESTO SOBRE TENENCIA O  
USO DE VEHICULOS, ACTOS Y OPERACIONES CIVILES  
Y DERECHOS DE CONTROL VEHICULAR

26/NOV/2014

DATOS DEL PROPIETARIO  
PROPIETOR DEL VEHICULO

RFC: FOVM650518156

Nombre: FLORES VAZQUEZ MACLOVIA

Domicilio: AV CHAPULTEPEC 121 FCO BOCANEGRA

Núm Ext: 121 Colonia: TANCOL SECC 33 Cp:89346

Municipio: TAMPICO

Localidad:

DATOS DEL VEHICULO

\* AUTOMOVIL PARTICULAR NACIONAL \*

Placa: XHW5407

Placa Anterior: XFX6492

Serie: 1B3AC4FB0AN212320 Modelo: 2010 Clave: 0016902

Marca: CHRYSLER DE MEXICO DODGE AVENGER SE T/AUT

Fecha Factura: 30/SEP/2010

Valor Factura: 230.900.00

RESUMEN DE PAGOS

	Importe	Actualiz	Recargos	Total
2014 DUPLICADO TARJETA	383.00	.00	.00	383.00
2014 COMPRA VENTA	.00	.00	.00	.00
Total Pagado:				383.00

La mi decisión pagar SIN el subsidio de Tenencia 2014



NOTAS IMPORTANTES

Folio Oper: 36-MYR-160964

Acepto la responsabilidad del uso  
de las placas utilizadas por este  
vehículo.



Tamaulipas  
ESTADO FUERTE PARA TODOS





# Tamaulipas

GOBIERNO DEL ESTADO



# Tamaulipas

ESTADO FUERTE PARA TODOS

## INSTRUCCIONES PARA ENGOMADO



EFECTIVAMENTE  
NO Y GRASA LA  
INTERIOR DEL

2



SEPARA CUIDADOSAMENTE  
EL HOLOGRAMA DEL  
PLASTICO PROTECTOR  
DEBIDAMENTE.







Gobierno del Estado de Tamaulipas  
 Secretaría de Finanzas  
 SFG210216AJ9

Folio: A 797551



Declaración del Impuesto sobre Tenencia o Uso de Vehículos  
 y/o Derechos de Control Vehicular

OFICINA FISCAL:

FOLIO:

FECHA:

NO. DE OPERACION:

PROPIETARIO	ALTAMIRA	
	28/MAR/2016	
VEHICULO	Nombre: FLORES VAZQUEZ FRANCISCO	
	RFC: FOVF691210	
	Domicilio: HDA NOGUERA 203 ESQ HDA REAL	
	Colonia: REAL CAMPESTRE Cp.0	
Núm Est:		Localidad:
Municipio: ALTAMIRA		Localidad:
Placa: XKN3102		Placa Anterior: XHW5107

**IMPORTE DE PAGOS**

Modelo: 2010  
 Serie: 1B3ACJFBDAN212320

Cve Vehicular: 51353  
 Cve Partenal: 0016902

	Importe	Actualiz	Recargos	Total
2016 BAJADEL VEHICULO (PERDA)	438.00	.00	.00	438.00
Total Pagado:				438.00

DECLARO BAJO PROTESTA DE DECIR VERDAD

FIRMA DEL CONTRIBUYENTE O SU REPRESENTANTE LEGAL

TOTAL A PAGAR:

CODIGO DE SEGURIDAD:

Folio Operación: ACS-89028

Teléfono: 00

COPIA: CONTRIBUYENTE



4368603



Tamaulipas

GOBIERNO DEL ESTADO

**GOBIERNO DEL ESTADO DE TAMAULIPAS  
SECRETARIA DE FINANZAS,  
R.F.C.: SFG210216AJ9**

 DECLARACIÓN DEL IMPUESTO SOBRE TENENCIA O  
USO DE VEHICULOS, ACTOS Y OPERACIONES CIVILES  
Y DERECHOS DE CONTROL VEHICULAR

ALTAMIRA

10/FEB/2016

DATOS DEL PROPIETARIO  
POSEEDOR DEL VEHICULO

RFC: FOVF691210

Nombre: FLORES VAZQUEZ FRANCISCO

Domicilio: HDA NOGUERA 203 ESQ HDA REAL

Núm Ext: 203

Colonia: REAL CAMPESTRE Cp:0

Municipio: ALTAMIRA

Localidad:

DATOS DEL VEHICULO

\* AUTOMOVIL PARTICULAR NACIONAL \*

Placa: XKN3102

Placa Anterior: XHW5407

Serie: 1B3AC4FB0AN212320

Modelo: 2010

Clave: 0016902

Marca: CHRYSLER DE MEXICO DODGE AVENGER SE T/AUT

Fecha Factura: 30/SEP/2010

Valor Factura: 230,900.00

DESGLOSE DE PAGOS

	Importe	Actualiz	Recargos	Total
2015 DERECHOS CONTROL VEHICUL	1,262.00	30.00	279.00	1,571.00
2015 TENENCIA LOCAL	2,389.00	57.00	528.00	2,974.00
2016 TENENCIA LOCAL	1,791.00	.00	.00	1,791.00
2016 EXP. DE PLACAS NACIONAL	365.00	.00	.00	365.00
2016 DERECHOS CONTROL VEHICUL	1,315.00	.00	.00	1,315.00
2016 CONDONACION TENENCIA	-1,791.00	.00	.00	-1,791.00
Total Pagado:				6,225.00

NOTAS IMPORTANTES

 Entregue a esta Oficina CARTA RESPONSIVA  
firmada por el resguardo de las laminas  
XHW5407

 Es mi declaracion que acepto la responsabilidad del uso  
de las placas utilizadas por este  
vehiculo.

2016

131298760



Tamaulipas

ESTADO FUERTE PARA TODOS



## COMO AUTOENMICAR SU TARJETA

PARA AUTOENMICAR SIGA ESTOS SENCILLOS PASOS

- 1.- Presione esta parte y rétiréla hacia atrás.
- 2.- Separe totalmente hacia atrás la tarjeta y la mica holográfica.
- 3.- Doble con cuidado la mica holográfica, sobre el frente de la tarjeta, presione uniformemente ¡y listo!



## INSTRUCCIONES PARA ENGOMADO



1 LIMPIE PERFECTAMENTE DE POLVO Y GRASA LA SUPERFICIE INTERIOR DEL CRISTAL TRASERO SOBRE LA CUAL SE VA A COLOCAR SU HOLOGRAMA.



2 SEPARÉ CUIDADOSAMENTE EL HOLOGRAMA DEL PLASTICO PROTECTOR PROFUNDO NO TOCAR EL ADHESIVO, Y QUE ESTA OPERACIÓN INICE POR UNA ESQUINA.



3 PEGUE SU HOLOGRAMA POR LA PARTE ADHESIVA SOBRE EL CRISTAL HACIENDO PRESIÓN UNIFORME.



4 NO INTENTE DESPEGARLO POR QUE SE DESTRUIRA.





3549094



Tamaulipas

GOBIERNO DEL ESTADO

**GOBIERNO DEL ESTADO DE TAMAULIPAS  
SECRETARIA DE FINANZAS**

R.F.C.: SFG210216AJ9

DECLARACIÓN DEL IMPUESTO SOBRE TENENCIA O  
USO DE VEHICULOS, ACTOS Y OPERACIONES CIVILES  
Y DERECHOS DE CONTROL VEHICULAR

ALTAMIRA

28/NOV/2014

DATOS DEL PROPIETARIO  
Y DUEÑO DEL VEHICULO

RFC: FOVF691210

Nombre: FLORES VAZQUEZ FRANCISCO

Domicilio: HDA NOGUERA 203 ESQ HDA REAL

Núm Ext: 203 Colonia: REAL CAMPESTRE Cp:0

Municipio: ALTAMIRA

Localidad:

DATOS DEL VEHICULO

\* AUTOMOVIL PARTICULAR NACIONAL \*

Placa: XHW5407

Placa Anterior: XFX6492

Serie: 1B3AC4FB0AN212320 Modelo: 2010 Clave: 0016902

Marca: CHRYSLER DE MEXICO DODGE AVENGER SE T/AUT

Fecha Factura: 30/SEP/2010

Valor Factura: 230,900.00

DESCRIPCION DEL PAGOS

	Importe	Actualiz	Recargos	Total
2014 DUPLICADO TARJETA	383.00	.00	.00	383.00
2014 COMPRA VENTA	.00	.00	.00	.00
2014 COMPRA VENTA	925.00	.00	.00	925.00
Total Pagado:				1,308.00

Es mi decision pagar SIN el subsidio de Tenencia 2014

2014

132095



NOTAS IMPORTANTES

Folio Oper:4-ENS-37711

Acepto la responsabilidad del uso  
de las placas utilizadas por este  
vehiculo.

Tamaulipas

ESTADO FUERTE PARA TODOS





# Tamaulipas

GOBIERNO DEL ESTADO



# Tamaulipas

ESTADO FUERTE PARA TODOS

## INSTRUCCIONES PARA ENGOMADO



2



RECTAMENTE  
Y GRASA LA  
INTERIOR DEL  
ISERO SOBRE  
LA A COLOCAR  
LA.

SEPARÉ CUIDADOSAMENTE  
EL HOLOGRAMA DEL  
PLASTICO PROTECTOR  
PROCURANDO NO TOCAR  
EL ADHESIVO, Y QUE ESTA  
OPERACIÓN INICIE POR UNA  
ESQUINA.





3667868



Tamaulipas

TAMPICO GOBIERNO DEL ESTADO

GOBIERNO DEL ESTADO DE TAMAULIPAS  
SECRETARIA DE FINANZAS  
R.F.C.: SFG210216AJ9

DECLARACIÓN DEL IMPUESTO SOBRE TENENCIA O  
USO DE VEHICULOS, ACTOS Y OPERACIONES CIVILES  
Y DERECHOS DE CONTROL VEHICULAR

26/NOV/2014

DATOS DEL PROPIETARIO  
PROPIEDAD DEL VEHICULO

RFC: FOVM650518I56

Nombre: FLORES VAZQUEZ MACLOVIA

Domicilio: AV CHAPULTEPEC 121 FCO BOCANEGRA

Núm Ext: 121 Colonia: TANCOL SECC 33 Cp:89346

Municipio: TAMPICO

Localidad:

DATOS DEL VEHICULO

\* AUTOMOVIL PARTICULAR NACIONAL \*

Placa: XHW5407

Placa Anterior: XFX6492

Serie: 1B3AC4FB0AN212320 Modelo: 2010 Clave: 0016902

Marca: CHRYSLER DE MEXICO DODGE AVENGER SE T/AUT

Fecha Factura: 30/SEP/2010

Valor Factura: 230,900.00

DESCGLOSE DE PAGOS

	Importe	Actualiz	Recargos	Total
2014 DUPLICADO TARJETA	383.00	.00	.00	383.00
2014 COMPRA VENTA	.00	.00	.00	.00
Total Pagado:				383.00

Es mi decisión pagar SIN el subsidio de Tenencia 2014



NOTAS IMPORTEANTES

Folio Oper:36-MYR-160964

Acepto la responsabilidad del uso  
de las placas utilizadas por este  
vehículo.



Tamaulipas  
ESTADO FUERTE PARA TODOS.





# Tamaulipas

GOBIERNO DEL ESTADO



# Tamaulipas

ESTADO FUERTE PARA TODOS

## INSTRUCCIONES PARA ENGOMADO



EFFECTIVAMENTE  
NO Y GRASA LA  
INTERIOR DEL

2



SEPARAR CUIDADOSAMENTE  
EL HOLOGRAMA DEL  
PLASTICO PROTECTOR  
NO TOCAR







Gobierno del Estado de Tamaulipas  
 Secretaría de Finanzas  
 SFG210216AJ9

Folio: A 797551



Declaración del Impuesto sobre Tenencia o Uso de Vehículos  
 y/o Derechos de Control Vehicular

OFICINA FISCAL:

FOLIO:

FECHA:

NO. DE OPERACION:

PROPIETARIO

ALTAMIRA

25/MAR/2016

Nombre: FLORES VAZQUEZ FRANCISCO

RFC: FOVF691210

Domicilio: HDA NOGUERA 203 ESQ HDA REAL

VEHICULO

Núm Ext:

Colonia: REAL CAMPESTRE CP.U

Municipio: ALTAMIRA

Localidad:

Placa: XKN3102

Placa Anterior: XHM5807

IMPORTE DE PAGOS

Modelo: 2010

Cve Vehicular: 61363

Serie: 1B3AC1FEGAN212320

Cve Factoral: 0016902

2016 BAJADEL VEHICULO (PERDI  
 Total Pagos:

importe	Actualiz	Recargos	Total
438.00	.00	.00	438.00
			438.00

Folio Operación: ACS-89029

Total: 438.00

CODIGO DE SEGURIDAD:

DECLARO BAJO PROTESTA DE DECIR VERDAD

FIRMA DEL CONTRIBUYENTE O SU REPRESENTANTE LEGAL

TOTAL A PAGAR:

COPIA: CONTRIBUYENTE



3549094



Tamaulipas

GOBIERNO DEL ESTADO

GOBIERNO DEL ESTADO DE TAMAULIPAS  
SECRETARIA DE FINANZAS

R.F.C.: SFG210216AJ9

DECLARACIÓN DEL IMPUESTO SOBRE TENENCIA O  
USO DE VEHICULOS, ACTOS Y OPERACIONES CIVILES  
Y DERECHOS DE CONTROL VEHICULAR

ALTAMIRA

28/NOV/2014

DATOS DEL PROPIETARIO  
Y SEÑALADOR DEL VEHICULO

RFC: FOVF691210

Nombre: FLORES VAZQUEZ FRANCISCO

Domicilio: HDA NOGUERA 203 ESQ HDA REAL

Núm Ext: 203 Colonia: REAL CAMPESTRE Cp:0

Municipio: ALTAMIRA

Localidad:

DATOS DEL VEHICULO

\* AUTOMOVIL PARTICULAR NACIONAL \*

Placa: XHW5407

Placa Anterior: XFX6492

Serie: 1B3AC4FB0AN212320 Modelo: 2010 Clave: 0016902

Marca: CHRYSLER DE MEXICO DODGE AVENGER SE T/AUT

Fecha Factura: 30/SEP/2010

Valor Factura: 230,900.00

DESCRIPCIÓN DE PAGOS

	Importe	Actualiz	Recargos	Total
2014 DUPLICADO TARJETA	383.00	.00	.00	383.00
2014 COMPRA VENTA	.00	.00	.00	.00
2014 COMPRA VENTA	925.00	.00	.00	925.00
Total Pagado:				1,308.00

Es mi decision pagar SIN el subsidio de tenencia 2014

2014

132095



NOTAS IMPORTANTES

Folio Oper:4-ENS-37711

Acepto la responsabilidad del uso  
de las placas utilizadas por este  
vehiculo.



Tamaulipas

ESTADO FUERTE PARA TODOS





# Tamaulipas

GOBIERNO DEL ESTADO



# Tamaulipas

ESTADO FUERTE PARA TODOS

## INSTRUCCIONES PARA ENGOMADO



RECTAMENTE  
Y GRASA LA  
INTERIOR DEL  
LESDO SOBRE  
A COLOCAR  
MA.

2



SEPRE CUIDADOSAMENTE  
EL HOLOGRAMA DEL  
PLASTICO PROTECTOR  
PROCURANDO NO TOCAR  
EL ADHESIVO, Y QUE ESTA  
OPERACION INICIE POR UNA  
ESCRINA.

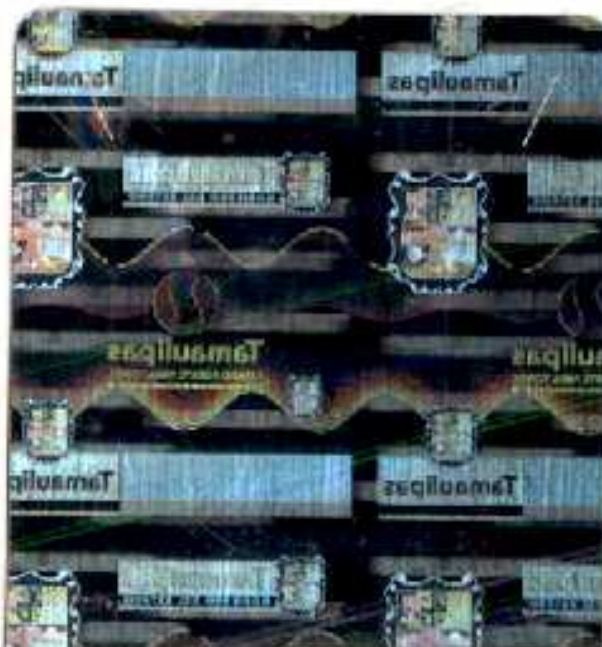



4368603



Tamaulipas

GOBIERNO DEL ESTADO

**GOBIERNO DEL ESTADO DE TAMAULIPAS  
SECRETARIA DE FINANZAS**

R.F.C.: SFG210216AJ9

DECLARACIÓN DEL IMPUESTO SOBRE TENENCIA O  
USO DE VEHICULOS, ACTOS Y OPERACIONES CIVILES  
Y DERECHOS DE CONTROL VEHICULAR

ALTAMIRA

10/FEB/2016

DATOS DEL PROPIETARIO  
POSSESION DEL VEHICULO

RFC: FOVF691210

Nombre: FLORES VAZQUEZ FRANCISCO

Domicilio: HDA NOGUERA 203 ESQ HDA REAL

Núm Ext: 203 Colonia: REAL CAMPESTRE Cp:0

Municipio: ALTAMIRA

Localidad:

DATOS DEL VEHICULO

\* AUTOMOVIL PARTICULAR NACIONAL \*

Placa: XKN3102

Placa Anterior: XHW5407

Serie: 1B3AC4FB0AN212320 Modelo: 2010 Clave: 0016902

Marca: CHRYSLER DE MEXICO DODGE AVENGER SE T/AUT

Fecha Factura: 30/SEP/2010

Valor Factura: 230,900.00

DETALLE DE PAGOS

	Importe	Actualiz	Recargos	Total
2015 DERECHOS CONTROL VEHICUL	1,262.00	30.00	279.00	1,571.00
2015 TENENCIA LOCAL	2,389.00	57.00	528.00	2,974.00
2016 TENENCIA LOCAL	1,791.00	.00	.00	1,791.00
2016 EXP. DE PLACAS NACIONAL	365.00	.00	.00	365.00
2016 DERECHOS CONTROL VEHICUL	1,315.00	.00	.00	1,315.00
2016 CONDONACION TENENCIA	1,791.00	.00	.00	-1,791.00
Total Pagado:				6,225.00

NOTAS IMPORTANTES

Entregue a esta Oficina CARTA RESPONSIVA  
firmada por el resguardo de las laminas  
XHW5407

Es mi decisión aceptar la responsabilidad del uso  
de las placas utilizadas por este  
vehículo.

2016

131298760



Tamaulipas

ESTADO FUERTE PARA TODOS



## COMO AUTOENMICAR SU TARJETA

PARA AUTOENMICAR SIGA ESTOS SENCILLOS PASOS

- 1.- Presione esta parte y retírela hacia atrás.
- 2.- Separe totalmente hacia atrás la tarjeta y la mica holográfica.
- 3.- Doble con cuidado la mica holográfica, sobre el frente de la tarjeta, presione uniformemente y ¡listo!

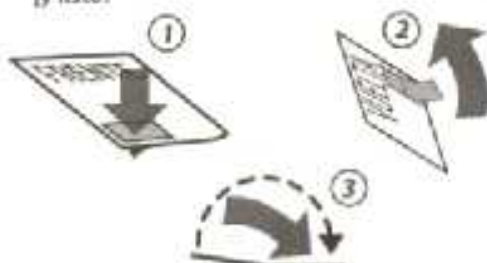

## INSTRUCCIONES PARA ENGOMADO



LIMPIE PERFECTAMENTE DE POLVO Y GRASA LA SUPERFICIE INTERIOR DEL CRISTAL TRASERO SOBRE LA CUAL SE VA A COLOCAR SU HOLOGRAMA.



SEPRE CUIDADOSAMENTE EL HOLOGRAMA DEL PLÁSTICO PROTECTOR PROCURANDO NO TOCAR EL ADHESIVO, Y QUE ESTA OPERACIÓN INICIE POR UNA ESQUINA.



PEGUE SU HOLOGRAMA POR LA PARTE ADHESIVA SOBRE EL CRISTAL HACIENDO PRESIÓN UNIFORME.



NO INTENTE DESPEGARLO POR QUE SE DESTRUIRA.





3667868



Tamaulipas

TAMPICO GOBIERNO DEL ESTADO

GOBIERNO DEL ESTADO DE TAMAULIPAS  
SECRETARIA DE FINANZAS

R.F.C.: SFG210216AJ9

DECLARACION DEL IMPUESTO SOBRE TENENCIA O  
USO DE VEHICULOS, ACTOS Y OPERACIONES CIVILES  
Y DERECHOS DE CONTROL VEHICULAR

26/NOV/2014

DAOS DEL PROPIETARIO  
PROPIETOR DEL VEHICULO

RFC: FOVM650518I56

Nombre: FLORES VAZQUEZ MACLOVIA

Domicilio: AV CHAPULTEPEC 121 FCO BOCANEGRA

Núm Ext: 121 Colonia: TANCOL SECC 33 Cp:89346

Municipio: TAMPICO

Localidad:

DAOS DEL VEHICULO

\* AUTOMOVIL PARTICULAR NACIONAL \*

Placa: XHW5407

Placa Anterior: XFX6492

Serie: 1B3AC4FB0AN212320 Modelo: 2010 Clave: 0016902

Marca: CHRYSLER DE MEXICO DODGE AVENGER SE T/AUT

Fecha Factura: 30/SEP/2010

Valor Factura: 230,900.00

DESGLOSE DE PAGOS

	Importe	Actualiz	Recargos	Total
2014 DUPLICADO TARJETA	383.00	.00	.00	383.00
2014 COMPRA VENTA	.00	.00	.00	.00
Total Pagado:				383.00

Es mi declaracion de pago sin el subsidio de Tenencia 2014



NOTAS IMPORTANTES

Folio Oper: 36-MYR-160964

Acepto la responsabilidad del uso  
de las placas utilizadas por este  
vehiculo.



Tamaulipas

ESTADO FUERTE PARA TODOS





# Tamaulipas

GOBIERNO DEL ESTADO



# Tamaulipas

ESTADO FUERTE PARA TODOS

## INSTRUCCIONES PARA ENGOMADO



PERFECTAMENTE  
LIMPIO Y GRASA LA  
SUPERFICIE INTERIOR DEL

2



SEPARAR CUIDADOSAMENTE  
EL HOLOGRAMA DEL  
PLÁSTICO PROTECTOR  
DEBE EVITARSE TOCAR



3668301



Tamaulipas

ESTADO FUERTE DEL ESTADO

TAMPICO

GOBIERNO DEL ESTADO DE TAMAULIPAS  
SECRETARIA DE FINANZAS

R.F.C.: SFG210216AJ9

DECLARACION DEL IMPUESTO SOBRE TENENCIA O  
USO DE VEHICULOS, ACTOS Y OPERACIONES CIVILES  
Y DERECHOS DE CONTROL VEHICULAR

26/NOV/2014

DATOS DEL PROPIETARIO  
SEÑOR DEL VEHICULO

RFC: MGR140331GII

Nombre: MEGAMOTORS GROUP SAPI DE CV

Domicilio: AV HIDALGO 2000 PRIMERA MANUEL TORREA

Núm Ext: 2000 Colonia: SMITH Cp:89140

Municipio: TAMPICO

Localidad:

DATOS DEL VEHICULO

\* AUTOMOVIL PARTICULAR NACIONAL \*

Placa: XHW5407

Placa Anterior: XFX6492

Serie: 1B3AC4FB0AN212320 Modelo: 2010 Clave: 0016902

Marca: CHRYSLER DE MEXICO DODGE AVENGER SE T/AUT

Fecha Factura: 30/SEP/2010

Valor Factura: 230,900.00

DESGLOSE DE PAGOS

	Importe	Actualiz	Recargos	Total
2014 DUPLICADO TARJETA	383.00	.00	.00	383.00
2014 COMPRA VENTA	.00	.00	.00	.00
2014 COMPRA VENTA	.00	.00	.00	.00
Total Pagado:				383.00

Es mi decision pagar SIN el subsidio de tenencia 2014



NOTAS IMPORTANTES

Folio Oper: 36-ARDM-226409

Acepto la responsabilidad del uso  
de las placas utilizadas por este  
vehículo.



Tamaulipas  
ESTADO FUERTE PARA TODOS



## COMO AUTOENMICAR SU TARJETA

PARA AUTOENMICAR SIGA ESTOS SENCILLOS PASOS

- 1.- Presione esta parte y rétiela hacia atrás.
- 2.- Separe totalmente hacia atrás la tarjeta y la mica holográfica.
- 3.- Doble con cuidado la mica holográfica, sobre el frente de la tarjeta, presione uniformemente y listo!



## INSTRUCCIONES PARA ENGOMADO



1 LIMPIE PERFECTAMENTE DE POLVO Y GRASA LA SUPERFICIE INTERIOR DEL CRISTAL TRASERO SOBRE LA CUAL SE VA A COLOCAR SU HOLOGRAMA.



2 SEMPRE CUIDADOSAMENTE EL HOLOGRAMA DEL PLASTICO PROTECTOR PROCURANDO NO TOCAR EL ADHESIVO, Y QUE ESTA OPERACIÓN INICIE POR UNA ESQUINA.



3 PEGUE SU HOLOGRAMA POR LA PARTE ADHESIVA SOBRE EL CRISTAL HACIENDO PRESIÓN UNIFORME.



4 NO INTENTE DESPEGARLO POR QUE SE DESTRUIRA.





3163596



GOBIERNO DEL ESTADO DE TAMAULIPAS  
SECRETARIA DE FINANZAS  
R.F.C.: SFG2005AJ9

DECLARACION DEL IMPUESTO DE TENENCIA O  
USO DE VEHICULOS, ACTOS DE LICITACIONES CIVILES  
Y DERECHOS DE CONDOMINIO

TAMPICO

27/DIC/2013

DATOS DEL PROPIETARIO  
POSSESION DEL VEHICULO

RFC: IMR990101S48

Nombre: INMOBILIARIA MANSION REAL SA DE CV

Domicilio: AVE HIDALGO 2000 FCO NICODEMO JUAN M TORREA

Núm Ext: 2000 Colonia: SMITH Cp:89140

Municipio: TAMPICO

Localidad:

DATOS DEL VEHICULO

\* AUTOMOVIL PARTICULAR NACIONAL \*

Placa: XHW5407

Placa Anterior: XFX6492

Serie: 1B3AC4FB0AN212320

Modelo: 2010

Clave: 0016902

Marca: CHRYSLER DE MEXICO DODGE AVENGER SE T/AUT

Fecha Factura: 30/SEP/2010

Valor Factura: 230,900.00

DESGLASE DE PAGOS

	Importe	Actualiz	Recargos	Total
2013 COMPRA VENTA	.00	.00	.00	.00
2013 DUPLICADO TARJETA	368.00	.00	.00	368.00
2013 COMPRA VENTA	.00	.00	.00	.00
Total Pagado:				368.00

Es mi decision pagar SIN el subsidio de Tenencia 2013

NOTAS IMPORTANTES

Of. Fiscal MGS - 185490

Acepto la responsabilidad del uso  
de las placas utilizadas por este  
vehiculo.



Tamaulipas  
ESTADO FUERTE PARA TODOS



## COMO AUTOENMICAR SU TARJETA

PARA AUTOENMICAR SIGA ESTOS SENCILLOS PASOS

- 1.- Presione esta parte y retírela hacia atrás.
- 2.- Separe totalmente hacia atrás la tarjeta y la mica holográfica.
- 3.- Doble con cuidado la mica holográfica, sobre el frente de la tarjeta, presione uniformemente y listo!



## INSTRUCCIONES PARA ENGOMADO



1  
LIMPIE PERFECTAMENTE DE POLVO Y GRASA LA SUPERFICIE INTERIOR DEL CRISTAL TRASERO SOBRE LA CUAL SE VA A COLOCAR SU HOLOGRAMA.

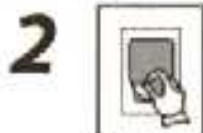

2  
SEPARE CUIDADOSAMENTE EL HOLOGRAMA DEL PLASTICO PROTECTOR PROCURANDO NO TOCAR EL ADHESIVO, Y QUE ESTA OPERACIÓN INICIE POR UNA ESQUINA.



3  
PEGUE SU HOLOGRAMA POR LA PARTE ADHESIVA SOBRE EL CRISTAL HACIENDO PRESIÓN UNIFORME.



4  
NO INTENTE DESPEGARLO POR QUE SE DESTRUIRA.





3116086



GOBIERNO DEL ESTADO DE TAMAULIPAS  
SECRETARIA DE FINANZAS  
R.F.C.: SFG21001AJ9

DECLARACIÓN DEL IMPUESTO DE TENENCIA O  
USO DE VEHICULOS, ACTOS Y DERECHOS CIVILES  
Y DERECHOS DE CONTINGENCIA VEHICULAR

Fecha Pago: 27/JUN/2013

DATOS DEL PROPIETARIO  
NOMBRE DEL VEHICULO

RFC: GCC960325DK7  
Nombre: GE CAPITAL CEF MEXICO S DE R L DE C V v CORPORATIVO  
Domicilio: AVE EJERCITO MEXICANO 708 BERLIN CUAUHEMOC  
Núm Ext: 708 Colonia: PRIMAVERA CP:89130  
Municipio: TAMPICO Localidad:

DATOS DEL VEHICULO

\* AUTOMOVIL PARTICULAR NACIONAL \*  
Placa: XHW5407 Placa Anterior: XFX6492  
Serie: 1B3AC4FB0AN212320 Modelo: 2010 Clave: 61363  
Marca: CHRYSLER DE MEXICO DODGE AVENGER SE T/AUT  
Fecha Factura: 30/SEP/2010 Valor Factura: 230,900.00

DESGLOSE DE PAGOS

	Importe	Actualiz	Recargos	Total
2013 TENENCIA LOCAL	3,583.00	.00	.00	3,583.00
2013 DERECHOS CONTROL VEHICULAR	1,412.00	.00	.00	1,412.00
Total Pagado:				4,995.00

NOTA IMPORTANTE

Internet TRM - 0144065 Pago 1/2  
Acepto la responsabilidad del uso  
de las placas utilizadas por este  
vehículo.

2013

134489139



Tamaulipas  
ESTADO FUERTE PARA TODOS



## COMO AUTOENMICAR SU TARJETA

PARA AUTOENMICAR SIGA ESTOS SENCILLOS PASOS

- 1.- Presione esta parte y retirela hacia atrás.
- 2.- Separe totalmente hacia atrás la tarjeta y la mica holográfica.
- 3.- Doble con cuidado la mica holográfica, sobre el frente de la tarjeta, presione uniformemente y listo!



## INSTRUCCIONES PARA ENGOMADO



1 LIMPIE PERFECTAMENTE DE POLVO Y GRASA LA SUPERFICIE INTERIOR DEL CRISTAL TRASERO SOBRE LA CUAL SE VA A COLOCAR SU HOLOGRAMA.



2 SEPARE CUIDADOSAMENTE EL HOLOGRAMA DEL PLASTICO PROTECTOR PROCURANDO NO TOCAR EL ADHESIVO, Y QUE ESTA OPERACIÓN INICIE POR UNA ESQUINA.



3 PEGUE SU HOLOGRAMA POR LA PARTE ADHESIVA SOBRE EL CRISTAL HACIENDO PRESIÓN UNIFORME.



4 NO INTENTE DESPEGARLO POR QUE SE DESTRUIRA.

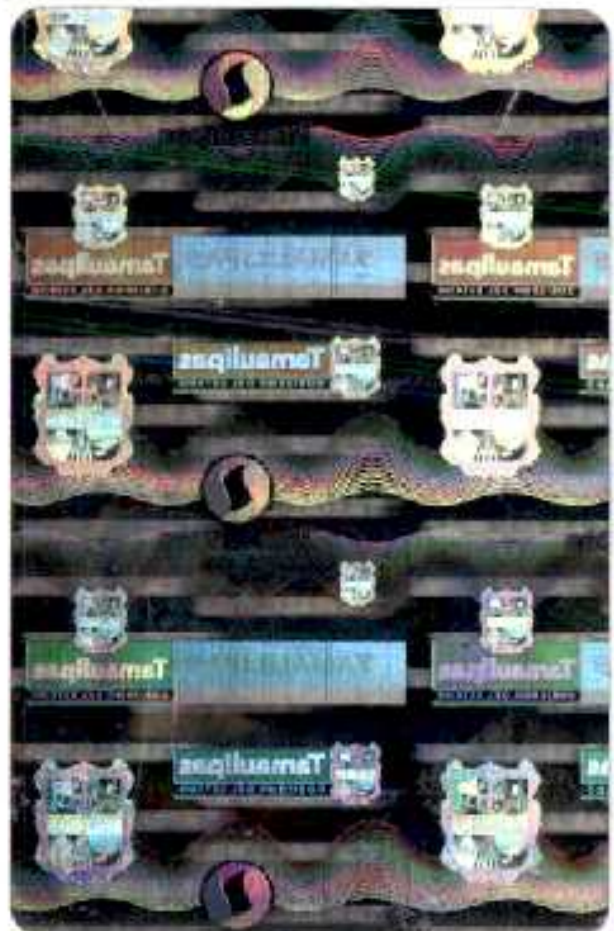



3457354

**Tamaulipas**

TAMPICO

**GOBIERNO DEL ESTADO DE TAMAULIPAS  
SECRETARIA DE FINANZAS**

R.F.C.: SFG2016AJ9

DECLARACIÓN DEL IMPORTE SOBRE TENENCIA O  
USO DE VEHICULOS, ACTOS DE EJECUCIONES CIVILES  
Y DERECHOS DE COVENIO VEHICULAR

29/MAY/2014

DATOS DEL PROPIETARIO  
POSSESION DEL VEHICULO

RFC: IMR990101S48

Nombre: INMOBILIARIA MANSION REAL SA DE CV

Domicilio: AVE HIDALGO 2000 FCO NICODEMO JUAN M TORREA

Núm Ext: 2000 Colonia: SMITH Cp:89140

Municipio: TAMPICO

Localidad:

DATOS DEL VEHICULO

\* AUTOMOVIL PARTICULAR NACIONAL \*

Placa: XHW5407

Placa Anterior: XFX6492

Serie: 1B3AC4FB0AN212320 Modelo: 2010 Clave: 0016902

Marca: CHRYSLER DE MEXICO DODGE AVENGER SE T/AUT

Fecha Factura: 30/SEP/2010

Valor Factura: 230,900.00

DEREGULOSE DE PAGOS

	Importe	Actualiz	Recargos	Total
2014 DERECHOS CONTROL VEHICUL	1,148.00	.00	.00	1,148.00
2014 TENENCIA LOCAL	2,986.00	.00	.00	2,986.00
Total Pagado:				4,134.00

Cadena Fac: F36MYR15398898242222

Para descargar su factura electrónica ingrese a

<http://finanzas.tamaulipas.gob.mx/facturacion.php> y siga las instrucciones Tiene 48hrs  
p/facturar

Es mi decisión pagar SIN el subsidio de tenencia 2014

**2014**

131112619

NOTAS IMPORTANTES

**TORO OPER. 30-MAY-13 153700**  
Acepto la responsabilidad del uso  
de las placas utilizadas por este  
vehículo.

**Tamaulipas**

ESTADO FUERTE PARA TODOS



## COMO AUTOENMICAR SU TARJETA

PARA AUTOENMICAR SIGA ESTOS SENCILLOS PASOS

- 1.- Presione esta parte y retírela hacia atrás.
- 2.- Separe totalmente hacia atrás la tarjeta y la mica holográfica.
- 3.- Doble con cuidado la mica holográfica, sobre el frente de la tarjeta, presione uniformemente y listo!



## INSTRUCCIONES PARA ENGOMADO



1 LIMPIE PERFECTAMENTE DE POLVO Y GRASA LA SUPERFICIE INTERIOR DEL CRISTAL TRASERO SOBRE LA CUAL SE VA A COLOCAR SU HOLOGRAMA.



2 SEPARÉ CUIDADOSAMENTE EL HOLOGRAMA DEL PLÁSTICO PROTECTOR PROCURANDO NO TOCAR EL ADHESIVO, Y QUE ESTA OPERACIÓN INICIE POR UNA ESQUINA.



3 PEGUE SU HOLOGRAMA POR LA PARTE ADHESIVA SOBRE EL CRISTAL HACIENDO PRESIÓN UNIFORME.



4 NO INTENTE DESPEGARLO POR QUE SE DESTRUIRA.







1705660

**GOBIERNO DEL ESTADO DE TAMAULIPAS  
SECRETARIA DE FINANZAS**

R.F.C.: SFG210216A

DECLARACION DEL IMPUESTO SOBRE TENENCIA O  
USO DE VEHICULOS, ACTOS Y OPERACIONES CIVILES  
Y DERECHOS DE CONTROL VEHICULAR

Fecha Pago: 31/MAR/2011

DATOS DEL PROPIETARIO  
POSSEDER DEL VEHICULO

RFC: GCC960325DK7

Nombre: GE CAPITAL CEF MEXICO S DE RL DE CV V CORPORATIVO

Domicilio: AVE EJERCITO MEXICANO 708 BERLIN CUAUHEMOC

Núm Ext: 708 Colonia: PRIMAVERA CP:89130

Municipio: TAMPICO Localidad:

DATOS DEL VEHICULO

\* AUTOMOVIL PARTICULAR NACIONAL \*

Placa: XFX6492

Placa Anterior:

Serie: 1B3AC4FB0AN212320 Modelo: 2010 Clave: 61363

Marca: CHRYSLER DE MEXICO DODGE AVENGER SE T/AUT

Fecha Factura: 30/SEP/2010 Valor Factura: 230,900.00

RESOLUCION DE PAGOS

	Importe	Actualiz	Recargos	Total
2011 DERECHOS DE ENVIO	85.00	.00	.00	85.00
2011 DERECHOS CTBL VEH Y PLACAS	765.00	.00	.00	765.00
2011 TENENCIA	5,076.00	.00	.00	5,076.00
Total Pagada:				5,926.00

**2011**  
133815457

NOTAS IMPORTANTES

**Internet ZVS - 50387**  
Acepta la responsabilidad del uso de las placas utilizadas por este vehiculo.

1 7 0 5 6 6 0



## COMO AUTOENMICAR SU TARJETA

PARA AUTOENMICAR SIGA ESTOS TRES SENCILLOS PASOS:

- 1 - Presione esta parte y retirela hacia atrás.
- 2 - Separe totalmente hacia atrás la tarjeta y la mica holográfica.
- 3 - Doble con cuidado la mica holográfica, sobre el frente de la tarjeta... ¡y listo!

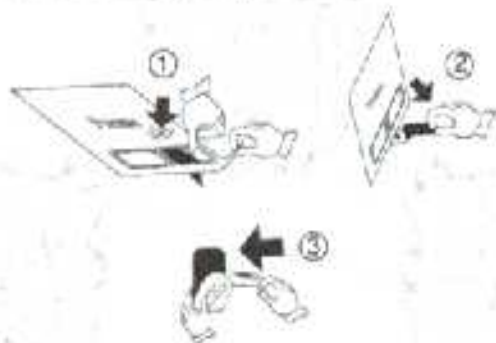

## INSTRUCCIONES PARA ENGOMADO



LIMPIE PERFECTAMENTE DE POLVO Y GRASA LA SUPERFICIE INTERIOR DEL CRISTAL TRASERO SOBRE LA CUAL SE VA A COLOCAR SU HOLOGRAMA.



SEPRE CUIDADOSAMENTE EL HOLOGRAMA DEL PLASTICO PROTECTOR PROCURANDO NO TOCAR EL ADHESIVO Y QUE ESTA OPERACION INICIE POR UNA ESQUINA.



PEGUE SU HOLOGRAMA POR LA PARTE ADHESIVA SOBRE EL CRISTAL HACIENDO PRESION UNIFORME.



NO INTENTE DESPEGARLO POR QUE SE DESTRUIRIA.





2058917



**GOBIERNO DEL ESTADO DE TAMAULIPAS  
SECRETARIA DE FINANZAS.**

**Tamaulipas**  
GOBIERNO DEL ESTADO

R.F.C.:SFG210216AJ9  
DECLARACION DEL IMPUESTO SOBRE TENENCIA Y OPERACIONES DE VEHICULOS, ACTOS Y OPERACIONES Y DERECHOS DE CONTROL VEHICULAR

DATOS DEL PROPIETARIO  
POSEEDOR DEL VEHICULO

Nombre: GE CAPITAL CEF MEXICO S DE RL DE CV y CORPORATIVO  
RFC: GCC960325DK7  
Fecha Pago: 13/ENE/2012  
Domicilio: AVE EJERCITO MEXICANO 708 BERLIN CUAUHEMOC  
Núm Ext: 708 Color: Primavera CP. 89130  
Municipio: TAMUPIO Localidad:

DATOS DEL VEHICULO

\* AUTOMOVIL PARTICULAR NACIONAL \*  
Placa: XEX5492 Placa Anterior:  
Serie: 1B3AC4FB0AN212320 Modelo: 2010 Clave: 61363  
Marca: CHRYSLER DE MEXICO DODGE AVENGER SE T/AUT  
Valor Factura: 230,900.00

DESGLASE DE PAGOS

	Importe	Actualiz	Recargos	Total
2012 CONDONACION TENENCIA	4,329.00	.00	.00	-4,329.00
2012 DERECHOS CONTR VEHICULAR	1,063.00	.00	.00	1,063.00
2012 TENENCIA LOCAL	4,329.00	.00	.00	4,329.00
Total Pagado				1,063.00

**2012**  
13-H10020

NOTAS IMPORTANTES

Internet TRM - 103600072468  
Acepto la responsabilidad del uso de las placas utilizadas por este vehiculo.



**Tamaulipas**  
ESTADO FUERTE PARA TODOS

2058917



## COMO AUTOENMICAR SU TARJETA

PARA AUTOENMICAR SIGA ESTOS TRES SENCILLOS PASOS:

- 1.- Presione esta parte y retirela hacia atrás.
- 2.- Separe totalmente hacia atrás la tarjeta y la mica holográfica.
- 3.- Doble con cuidado la mica holográfica, sobre el frente de la tarjeta... ¡y listo!

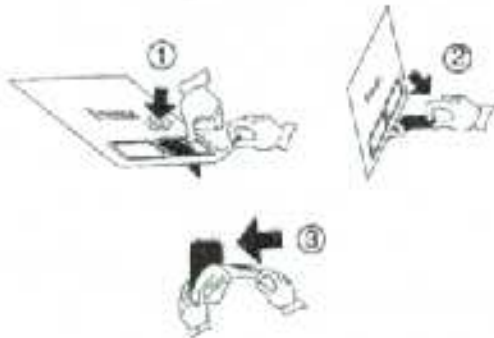

## INSTRUCCIONES PARA ENGOMADO



LIMPIE PERFECTAMENTE DE POLVO Y GRASA LA SUPERFICIE INTERIOR DEL CRISTAL TRASERO SOBRE LA CUAL SE VA A COLOCAR SU HOLOGRAMA.



SEPARE CUIDADOSAMENTE EL HOLOGRAMA DEL PLASTICO PROTECTOR PROCURANDO NO TOCAR EL ADHESIVO Y QUE ESTA OPERACION INICIE POR UNA ESQUINA.



PEGUE SU HOLOGRAMA POR LA PARTE ADHESIVA SOBRE EL CRISTAL HACIENDO PRESION UNIFORME.



NO INTENTE DESPEGARLO POR QUE SE DESTRUIRIA.

4

