



ELECTRILUZ, S.A. DE C.V.

PRIV. DE RUIZ CORTINEZ No. 4900, CHIHUAHUA, CHIH.
TEL./FAX (01-614) 482-49-00 CON 6 LÍNEAS
R.F.C. ELE-960214-P99
electriluz@prodiqv.net.mx

Factura
SERIE: FCH
FOLIO: 23432
FECHA: 13/5/2016 09:36:17

Documento Válido

Cliente: 9425
RAQUEL YARENIS SOTELO ONTIVEROS
R.F.C.: SOOR850419CY3
Domicilio: EMILLIA MULLER No. 1311
Teléfono:
Ciudad: CHIHUAHUA
Agente: ROSA E. ONTIVEROS

Forma de pago: CREDITO
Colonia: LA JUNTA
Estado: CHIH.
O . C . :
C.P.: 31304
País: MEXICO

Cantidad	Unidad	Código	Concepto / Descripción	Valor Unitario	Importe
1.00	PIEZA	S1	AUTO CORSA SEDAN 4 PTAS 93CXM19R64C104934 USADO 2004	17,241.37	17,241.37

Importe con letra
DIECINUEVE MIL NOVECIENTOS NOVENTA Y NUEVE PESOS 99/100
Método de Pago
NO IDENTIFICADO
Número cuenta de pago

SUBTOTAL: 17,241.37
I.V.A.: 2,758.62
TOTAL: 19,999.99



Este documento es una representación impresa de un CFDI
*Efectos fiscales al pago
PAGO EN UNA SOLA EXHIBICION

Serie del Certificado del emisor:	00001000000202180876
Folio fiscal:	30A1966E-0E1E-4BD2-90AD-437D813E183F
No de Serie del Certificado del SAT:	00001000000202864883
Fecha y hora de certificación:	Mayo 14 2016 - 10:31:27

Sello digital del CFDI

VEDuTvvsEPpzMmsM4yRLXs5U3i5fyMfWSgPvNggDctqYzM1SyHFpMVS8LlQt+i5hD6rD6jcknVCEbvqFWPzMth/71cPs1IzcFJ1eN0mk88eOaeU8MnVRf219shyWp7MoygxKO+feu6wRJmoMh1FOVGSFsZ5ZBPL2hYdwaAN91I=

Sello del SAT

pasN11/31FkwhrmLULaz0lgC75XPrymjVt4ySyBp83Z6cqCOB/Fc4v4/s/Fp0dn5fm+riYZMOMVh1kcRiY00S1As7s54EbKQAn8R0LMxeWfViGCoWiJ8DhLjv3EWgj0ka9vWtXi/Oilg+IJ0wUHDBD6QhXvS3s0Ab01tp+ZQUQ=

Cadena original del complemento de certificación digital del SAT

||1.0|30A1966E-0E1E-4BD2-90AD-437D813E183F|2016-05-14T10:31:27|VEDuTvvsEPpzMmsM4yRLXs5U3i5fyMfWSgPvNggDctqYzM1SyHFpMVS8LlQt+i5hD6rD6jcknVCEbvqFWPzMth/71cPs1IzcFJ1eN0mk88eOaeU8MnVRf219shyWp7MoygxKO+feu6wRJmoMh1FOVGSFsZ5ZBPL2hYdwaAN91I=|00001000000202864883||

REGIMEN GENERAL DE LEY PERSONAS MORALES

DEBO(EMOS) Y PAGARE(MOS) INCONDICIONALMENTE A LA ORDEN DE ELECTRILUZ, S.A. DE C.V. EN ESTA CIUDAD EL DÍA Mayo 13 2016 LA CANTIDAD DE \$ 19,999.99 (DIECINUEVE MIL NOVECIENTOS NOVENTA Y NUEVE PESOS 99/100). SI ESTE PAGARÉ NO FUERE CUBIERTO A SU VENCIMIENTO QUEDO(AMOS) OBLIGADO(S) A PAGAR INTERESES AL 5 % MENSUAL HASTA SU TOTAL LIQUIDACIÓN CHIHUAHUA, CHIH., A 13/5/2016

Documento Válido

ACEPTO(AMOS) _____



BOULEVARD ORTIZ MENA 5001
 TEL.: (01614) 418-59-59 FAX: (01614) 418-06-10
 CHIHUAHUA, CHIH. C.P. 31237
 SUCURSAL CALLE 2a. NORTE 701
 TEL.: (01639) 472-72-92 CD. DELICIAS, CHIH. C.P. 33000



CLIENTE
 17755
 ELECTRILUZ S.A. DE C.V.
 AV. TECNOLÓGICO # 5307 D
 GRANJAS
 CHIHUAHUA, CHIHUAHUA, 31160
 TEL: 614 4177504

FACTURA
 17755
 FECHA
 OCTUBRE 21, 2003
 R.F.C.
 ELE960214P99

No. DE INVENTARIO	No. DE SERIE (NIV)	CONDICIONES DE PAGO	PROCEDENCIA	No. DE CALCOMANIA DE LEGALIZACION		
2131	93CXM19R64C104934	SU AUTO	IMPORTADO	D2587156		
MARCA	LINEA	MODELO	CLASE	TIPO	CLAVE VEHICULAR	No. DE PUERTAS
CHEVROLET	CORSA SEDAN 4 PUERTAS	2004	PASAJEROS	V	0034104	4
No. DE CILINDROS	CAPACIDAD	COMBUSTIBLE	MOTOR	REG FED. DE VEHICULOS		
4	5	GASOLINA	HECHO EN BRASIL			



Cadillac



PONTIAC



CHEVROLET



DESCRIPCION	IMPORTE
VEHÍCULO NUEVO, COLOR DE LA UNIDAD: PLATA METALICO CORSA SEDAN 4 PUERTAS CORSA SEDAN 4 PUERTAS VALUE LEADER STANDARD PEDIMIENTO DE IMPORTACION: 3343-F3-3080205 FECHA DE PEDIMIENTO IMPORTACION: 7/18/2003 IMPORTACION TRAMITADA EN LA ADUANA: de Altamira, Tamaulipas ESPEJOS LATERALES MANUAL, MOTOR 1.8 MPFI 4CIL.SOHC, TRANSMISION MANUAL 5 VEL., RINES DE ACERO 14, LLANTAS P185/60R14-82H, RADIO AM/FM CD	\$95,643.48
	\$95,643.48
	\$14,346.52
	\$109,990.00

PAGO EN UNA SOLA EXHIBICION

SECRETARIA DE HACIENDA Y CREDITO PUBLICO
 SUBSECRETARIA DE INGRESOS
 CEDULA DE REGISTRO FEDERAL DE CONTRIBUYENTES
 SDM-851001-3X5
 SATURNO DOS MIL S.A. DE C.V.

IMPORTE
 CIENTO NUEVE MIL NOVECIENTOS NOVENTA PESOS 00/100 MN
 SATURNO DOS MIL S.A. DE C.V.
 R.F.C. SDM-851001-3X5

SATURNO DOS MIL S.A. DE C.V. ESTE DOCUMENTO ES SUOYO Y CONFIDENCIAL. SI LO ENCUENTRA EN SU POSSESION, LE RUEGAMOS QUE LO DEVUELVAS A SU DUEÑO.

Gobierno del Estado de Chihuahua
Secretaría de Hacienda

CERTIFICADO DE PAGO

RECAUDACION/OFICINA FECHA / HORA CAJA OPERACION
CHIHUAHUA/0 03/05/2016 02:26 PM 24 *2568987*

DATOS DEL PROPIETARIO

RFC : S00R850419C93
CONTRIBUYENTE : SOTELO ONTIVEROS RAQUEL YARENIS
DIRECCION : C CONGO 9101
COLONIA : PRADERAS DEL LEON
LOCALIDAD : CHIHUAHUA

DATOS DEL VEHICULO

PLACA : EK09101 MODELO : 2004 SERIE : 93CXM19RG4C104934
MARCA : GENERAL MOTORS TIPO : AUTOMOVIL
LINEA : CORSA NO1 :

DESCRIPCION DEL PAGO

BAJA DE PLACA DEL ESTADO	2016	117.55
IMPUESTO UNIVERSITARIO	2016	4.70
POR REDONDEO EN CENTAVOS	2016	-0.25
TOTAL		122.00

SON CIENTO VEINTIDOS PESOS 00/100 M.N.



201602568987-VE01116500-912-0105482

NO EXPONER RECIBO AL CALOR, NI ENMIJAR O GUARDAR EN PLASTICO



Chihuahua
Gobierno del Estado

REPRODUCCIÓN NO AUTORIZADA DE ESTE COMPROBANTE, CONSTITUYE UN DELITO EN LOS TERMINOS DE LAS DISPOSICIONES FISCALES

FECHA DE IMPRESIÓN: OCTUBRE 2015

GEC981004RE5

NOMBRE, DENOMINACIÓN O RAZÓN SOCIAL
GOBIERNO DEL ESTADO DE CHIHUAHUA

FOLIO **C 5477346**
CHIH-26/10/98-E
1czjM5p6tm

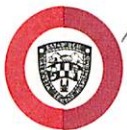

Chihuahua
Gobierno del Estado

IMPRESO EN TALLERES GRÁFICOS DEL ESTADO DE CHIHUAHUA, GEC981004RE5 Calle 4a. y Méndez Tels y Fax (01)614-429-34-91 y 429-33-00 Ext. 15822, Chihuahua, Chih. LA REPRODUCCIÓN NO AUTORIZADA DE ESTE COMPROBANTE, CONSTITUYE UN DELITO EN LOS TERMINOS DE LAS DISPOSICIONES FISCALES

FECHA DE IMPRESIÓN: OCTUBRE 2015

SAT
Servicio de Administración Tributaria

CÉDULA DE IDENTIFICACIÓN FISCAL

CLAVE DE REG.FED. DE CONTRIBUYENTE
GEC981004RE5

NOMBRE, DENOMINACIÓN O RAZÓN SOCIAL
GOBIERNO DEL ESTADO DE CHIHUAHUA

FOLIO **C 5477346**
CHIH-26/10/98-E
1czjM5p6tm



Chihuahua
Gobierno del Estado

IMPRESO EN TALLERES GRÁFICOS DEL ESTADO DE CHIHUAHUA, GEC981004RE5 Calle 4a. y Méndez Tels y Fax (01)614-429-34-91 y 429-33-00 Ext. 15822, Chihuahua, Chih. LA REPRODUCCIÓN NO AUTORIZADA DE ESTE COMPROBANTE, CONSTITUYE UN DELITO EN LOS TERMINOS DE LAS DISPOSICIONES FISCALES

FECHA DE IMPRESIÓN: OCTUBRE 2015

SAT
Servicio de Administración Tributaria

CÉDULA DE IDENTIFICACIÓN FISCAL

CLAVE DE REG.FED. DE CONTRIBUYENTE
GEC981004RE5

NOMBRE, DENOMINACIÓN O RAZÓN SOCIAL
GOBIERNO DEL ESTADO DE CHIHUAHUA

FOLIO **C 5477346**
CHIH-26/10/98-E
1czjM5p6tm



Chihuahua

IMPRESO EN TALLERES GRÁFICOS DEL ESTADO DE CHIHUAHUA, GEC981004RE5 Calle 4a. y Méndez Tels y Fax (01)614-429-34-91 y 429-33-00 Ext. 15822, Chihuahua, Chih. LA REPRODUCCIÓN NO AUTORIZADA DE ESTE COMPROBANTE, CONSTITUYE UN DELITO EN LOS TERMINOS DE LAS DISPOSICIONES FISCALES

SAT
Servicio de Administración Tributaria

CÉDULA DE IDENTIFICACIÓN FISCAL

CLAVE DE REG.FED. DE CONTRIBUYENTE
GEC981004RE5

GOBIERNO DEL ESTADO DE CHIHUAHUA
Sistema de Ingresos Padrones
Consulta de las Obligaciones Pagadas

+-- PROPIETARIOS DE VEHICULOS -----						
Placa:	EKC9101	Nombre:	SOTELO ONTIVEROS RAQUEL YARENIS			
Marca:	GM GENERAL MOTORS	Serie:	93CXM19R64C104934			
Linea:	CG CORSA	Origen:	N NACIONAL			
Sublinea:	13 4P PAQ V SEDAN VALUE LEADER ST	Modelo:	2004	No Prop:	6	
Decreto:		No Decreto:		Docto Regularizacion:		
Placa Ant:	EFC2548	Folio:				
+-- OBLIGACIONES -----						
Es A&o	No Cuenta	Descripcion	Pagado	Importe	A&o	Operacion
PG 2010	4242015	DERECHO CONTROL VE	29-11-2010	1,364.18	2010	4019136
PG 2010	44305031	RECARGOS ESTATALES	29-11-2010	123.32	2010	4019136
PG 2010	7120503	TENENCIA O USO DE	29-11-2010	860.79	2010	4019136
PG 2010	7120533	TENENCIA FACTOR DE	29-11-2010	11.71	2010	4019136
PG 2010	7120542	TENENCIA RECARGOS	29-11-2010	78.87	2010	4019136
PG 2010	4510506	CONTRIBUCION CRUZ	29-11-2010	29.00	2010	4019136
PG 2010	4030503	IMPTO ENAJENACION	29-11-2010	835.92	2010	4022073
PG 2011	4242015	DERECHO CONTROL VE	04-01-2011	800.00	2011	116607
PG 2011	4510506	CONTRIBUCION CRUZ	04-01-2011	30.00	2011	116607
PG 2012	4510512	ADEUDO CONTRIBUCIO	26-01-2012	300.00	2012	597479
PG 2012	4510506	CONTRIBUCION CRUZ	26-01-2012	31.00	2012	597479
PG 2012	424152110	ADEUDO CANJE DE PL	26-01-2012	300.00	2012	597479
PG 2012	4242015	DERECHO CONTROL VE	26-01-2012	1,000.00	2012	597479
PG 2012	4308160	VERIFICACION DOCUM	26-01-2012	100.00	2012	597479
PG 2013	4510506	CONTRIBUCION CRUZ	02-01-2013	32.00	2013	19068
PG 2013	4242015	DERECHO CONTROL VE	02-01-2013	1,100.00	2013	19068
PG 2014	4510506	CONTRIBUCION CRUZ	30-01-2014	33.00	2014	629613
PG 2014	4242015	DERECHO CONTROL VE	30-01-2014	1,200.00	2014	629613
PG 2015	4510506	CONTRIBUCION CRUZ	27-01-2015	34.00	2015	583795
PG 2015	4242015	DERECHO CONTROL VE	27-01-2015	1,200.00	2015	583795
PG 2015	4308160	VERIFICACION DOCUM	27-01-2015	32.70	2015	583795
PG 2016	4242015	DERECHO CONTROL VE	15-02-2016	1,700.00	2016	748662
PG 2016	4510506	CONTRIBUCION CRUZ	15-02-2016	34.00	2016	748662
PG 2016	4308160	VERIFICACION DOCUM	15-02-2016	32.70	2016	748662
PG 2016	4244509	TRAMITE DE BAJA DE	03-05-2016	117.55	2016	2568987

c. Antonio Martinez Cereceres ,Subrecaudador de Rentas en Chihuahua, con fundamento en los artículos 12 de la Ley Orgánica del Poder Ejecutivo del Estado de Chihuahua; fracc.IX Art.23 fracc.1 del Reglamento Interior de la Secretaria de Hacienda y Art. 35 del Código Fiscal de Chihuahua hago constar y:

C E R T I F I C O:

Que los datos contenidos en este documento, que consta de una hoja, concuerdan fielmente con los que obran en nuestros archivos electrónicos de esta Dependencia certificación pagada con el No. De Operación.2584949

Atentamente:

Sufragio Efectivo-No Reelección
Chihuahua Chih. 06 de mayo de 2016
Recaudación de Rentas Chihuahua.

C. ANTONIO MARTINEZ CERECERES



SECRETARÍA DE HACIENDA
 RECAUDACIÓN DE RENTAS
 CHIHUAHUA, CHIH.



reinventando / los seguros

Fecha:

Solicitud de Emisión de Comprobante Fiscal Digital a través de Internet

AXA Seguros S.A. de C.V.

Presente

Por este medio, informo a AXA Seguros S.A. de C.V que, con base en mi régimen fiscal, opto por emitir el comprobante fiscal digital a través de Internet (CFDI) de la venta de mi auto de salvamento mediante el adquirente. Dicha factura se emite en cumplimiento de la regla miscelánea fiscal 2014: II.2.5.3.1, I.2.7.3.4. y I.2.7.3.6, Artículo 27 y 29 y 29 A del Código Fiscal de la Federación.

Para mayor información:

- También puedes consultar más sobre nuestros productos en axa.mx



EMPRESA SOCIALMENTE RESPONSABLE

Datos del emisor solicitante:

- A) Clave Única de Registro de Población (CURP): 5002850419MCHTND06
- a) Primer apellido: Sotelo
- b) Segundo apellido: Ontiveros
- c) Nombre(s): Raquel Yarenis
- d) Género (H para hombre o M para mujer) H M
- e) Fecha de nacimiento en formato (dd/mmm/aaaa): 19 Abril 1985
- f) Entidad de nacimiento: Namiquipa Chihuahua

Domicilio fiscal del emisor:

- a) Entidad federativa: Chihuahua
- b) Población: Chihuahua
- c) Código postal: 31313
- d) Municipio o delegación: Chihuahua
- e) Colonia: Praderas de León
- f) Calle, vialidad, camino, vereda o ruta: Congo 9101
- g) Número exterior, interior o en su caso referencia: 9101

Firma autógrafa del emisor solicitante: [Firma]

CEDULA DE IDENTIFICACION FISCAL



SOOR850419CY3
Registro Federal de Contribuyentes

RAQUEL YARENIS SOTELO
ONTIVEROS
Nombre, denominación o razón
social

idCIF: 16040610487
VALIDA TU INFORMACIÓN
FISCAL

CONSTANCIA DE SITUACIÓN FISCAL

Lugar y Fecha de Emisión
CHIHUAHUA , CHIHUAHUA A 25 DE ABRIL DE 2016

Datos de Identificación del Contribuyente:

RFC:	SOOR850419CY3
CURP:	SOOR850419MCHTNQ06
Nombre (s):	RAQUEL YARENIS
Primer Apellido:	SOTELO
Segundo Apellido:	ONTIVEROS
Fecha inicio de operaciones:	01 DE ENERO DE 2005
Estatus en el padrón:	ACTIVO
Fecha de último cambio de estado:	01 DE ENERO DE 2005
Nombre Comercial:	

Datos de Ubicación:

Código Postal:31106	Tipo de Vialidad:
Nombre de Vialidad: PRIVADA DE RUIZ CORTINEZ	Número Exterior: 4900
Número Interior:	Nombre de la Colonia: NOMBRE DE DIOS
Nombre de la Localidad:	Nombre del Municipio o Delegación: CHIHUAHUA



Contacto

Av. Hidalgo 77, col. Guerrero, cp. 06300,
México, D.F.
Atención telefónica 01 800 46 36 728.
Desde Estados Unidos y Canadá 1 877 44 88 728.
denuncias@sat.gob.mx

Nombre del Estado o Distrito Federal: CHIHUAHUA	Entre Calle:
Y Calle:	
Tel. Fijo Lada:	Número: 419-2261

Actividades Económicas:

Orden	Actividad Económica	Porcentaje	Fecha Inicio	Fecha Fin
1	Comercio al por menor de lámparas ornamentales y pantallas para lámparas y100 candiles		01/01/2005	

Regímenes:

Régimen	Fecha Inicio	Fecha Fin
Régimen de Sueldos y Salarios e Ingresos Asimilados a Salarios	01/01/2005	

Obligaciones:

Descripción de la Obligación	Descripción Vencimiento	Fecha Inicio	Fecha Fin
Declaración anual de ISR. Personas Físicas.	A más tardar el 30 de abril del ejercicio siguiente.	01/01/2014	

Sus datos personales son incorporados y protegidos en los sistemas del SAT, de conformidad con los Lineamientos de Protección de Datos Personales y con diversas disposiciones fiscales y legales sobre confidencialidad y protección de datos, a fin de ejercer las facultades conferidas a la autoridad fiscal.

Si desea modificar o corregir sus datos personales, puede acudir a cualquier Módulo de Servicios Tributarios y/o a través de la dirección <http://sat.gob.mx>

Cadena Original Sello:
Sello Digital:

||2016/04/25|SOOR850419CY3|CONSTANCIA DE SITUACIÓN FISCAL|2000001000007000112188||
h6iGYnVWPeLalFMzgOj2AhZrM9/kDyj0i8C/hn7hyHcx7fbMT/HbB2xZkpMfh1SNiL4oQa3YEtP5955P6WmNoW0
aNZI/oXrihQTr6KqMYTP9xeJY6s+n0ETYE7kmm5dfpm5xhiHTDVR28rwp6+xGSJmlzY2MPGBF11VbRN6USc=



CEDULA DE IDENTIFICACION FISCAL



SOOR850419CY3
Registro Federal de Contribuyentes

RAQUEL YARENIS SOTELO
ONTIVEROS
Nombre, denominación o razón social

idCIF: 16040610487
VALIDA TU INFORMACIÓN FISCAL

CONSTANCIA DE SITUACIÓN FISCAL

Lugar y Fecha de Emisión
CHIHUAHUA , CHIHUAHUA A 25 DE ABRIL DE 2016

Datos de Identificación del Contribuyente:

RFC:	SOOR850419CY3
CURP:	SOOR850419MCHTNQ06
Nombre (s):	RAQUEL YARENIS
Primer Apellido:	SOTELO
Segundo Apellido:	ONTIVEROS
Fecha inicio de operaciones:	01 DE ENERO DE 2005
Estatus en el padrón:	ACTIVO
Fecha de último cambio de estado:	01 DE ENERO DE 2005
Nombre Comercial:	

Datos de Ubicación:

Código Postal:31106	Tipo de Vialidad:
Nombre de Vialidad: PRIVADA DE RUIZ CORTINEZ	Número Exterior: 4900
Número Interior:	Nombre de la Colonia: NOMBRE DE DIOS
Nombre de la Localidad:	Nombre del Municipio o Delegación: CHIHUAHUA



Contacto

Av. Hidalgo 77, col. Guerrero, c.p. 06300,
México, D.F.
Atención telefónica 01 800 46 36 728.
Desde Estados Unidos y Canadá 1 877 44 88 728.
denuncias@sat.gob.mx

Nombre del Estado o Distrito Federal: CHIHUAHUA	Entre Calle:
Y Calle:	
Tel. Fijo Lada:	Número: 419-2261

Actividades Económicas:

Orden	Actividad Económica	Porcentaje	Fecha Inicio	Fecha Fin
1	Comercio al por menor de lámparas ornamentales y pantallas para lámparas y candiles	100	01/01/2005	

Regímenes:

Régimen	Fecha Inicio	Fecha Fin
Régimen de Sueldos y Salarios e Ingresos Asimilados a Salarios	01/01/2005	

Obligaciones:

Descripción de la Obligación	Descripción Vencimiento	Fecha Inicio	Fecha Fin
Declaración anual de ISR. Personas Físicas.	A más tardar el 30 de abril del ejercicio siguiente.	01/01/2014	

Sus datos personales son incorporados y protegidos en los sistemas del SAT, de conformidad con los Lineamientos de Protección de Datos Personales y con diversas disposiciones fiscales y legales sobre confidencialidad y protección de datos, a fin de ejercer las facultades conferidas a la autoridad fiscal.

Si desea modificar o corregir sus datos personales, puede acudir a cualquier Módulo de Servicios Tributarios y/o a través de la dirección <http://sat.gob.mx>

Cadena Original Sello:

||2016/04/25|SOOR850419CY3|CONSTANCIA DE SITUACIÓN FISCAL|2000001000007000112188||

Sello Digital:

h6iGYnVWPeLalFMzG0j2AhZrM9/kDyj0I8C/hn7hyHcx7fbMT/HbB2xZkpMfh1SNiL4oQa3YetP5955P6WmNoW0aNZ!oXrihQTr6KqMYTP9xeJY6s+n0ETYE7kmm5dfpm5xhiHTDVR28rwp6+xGSJmlzY2MPGBF11VbRN6USc=





INSTITUTO FEDERAL ELECTORAL
REGISTRO FEDERAL DE ELECTORES
CREDENCIAL PARA VOTAR

NOMBRE
SOTELO
ONTIVEROS
RAQUEL YARENIS

EDAD 24
 SEXO M

DOMICILIO
C CONGO 9101
FRACC PRADERAS DE LEON 31313
CHIHUAHUA, CHIH.

FOLIO 0308010220682 AÑO DE REGISTRO 2003 01
 CLAVE DE ELECTOR **STONRQ85041908M800**

CURP **SOOR850419MCHTNQ06**

ESTADO 08 MUNICIPIO 019

LOCALIDAD 0001 SECCION 0896

EMISIÓN 2010 VIGENCIA HASTA 2020

[Handwritten signature]

FIRMA

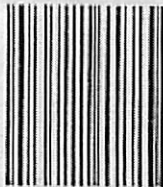

0896095762699

ESTE DOCUMENTO ES INTRANSFERIBLE,
 NO ES VALIDO SI PRESENTA TACHA-
 DURAS O ENMENDADURAS.

EL TITULAR ESTA OBLIGADO A NOTI-
 FICAR EL CAMBIO DE DOMICILIO EN
 LOS 30 DIAS SIGUIENTES A QUE ESTE
 OCURRA.

[Handwritten signature]

EDMUNDO JACOBO MOLINA
 SECRETARIO EJECUTIVO DEL
 INSTITUTO FEDERAL ELECTORAL

[Handwritten signature]



ELECCIONES FEDERALES

LOCALES Y EXTRAORDINARIAS

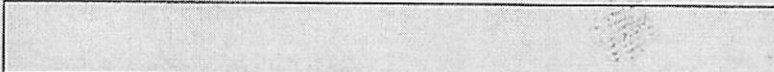



Datos Generales

Nombre (Apellido Paterno, Materno y Nombre(s) y/o Denominación o Razón Social)

Sotelo Ontiveros Raquel Yorenis

Domicilio (Calle y No.)

Congo 9101

Colonia

Prdd. de León

Código Postal

31313

Delegación o Municipio

Chihuahua

Ciudad o Población

Chihuahua

Entidad Federativa

Chihuahua

Teléfono: Particular

Oficina 4105100

Celular

614 5095676

Correo Electrónico (en su caso)

raquel.uso_20@hotmail.com

Ocupación o Profesión

Recepcionista

Actividad o Giro del Negocio

Escuela

Nacionalidad

Mexicana Extranjera

Fecha de Nacimiento o de Constitución de la Empresa

19 Abril 1985

R.F.C. (Registro Federal de Contribuyentes)

500R850419CY3

C.U.R.P. (Clave Unica de Registro de Población)

500R850419NCHTND06

Exclusivo para Personas Fisicas de Origen Extranjero

Domicilio de Origen (Calle y No.)

Domicilio de Localización (Calle y No.)

Colonia

C.P.

Ciudad o Población

Colonia

C.P.

Delegación o Municipio

Entidad Federativa

País

Teléfono

Ciudad o Población

Entidad Federativa

Teléfono

Exclusivo para Personas Morales (Administrador, Director, Gerente General y/o Apoderado Legal)

Nombre (Apellido Paterno, Materno y Nombre(s)). En caso de ser varios administradores, directores, gerentes generales y/o apoderados legales anexar relación.

Datos de los poderes del Representante Legal

Núm. de Escritura

Nombre del Notario

Núm. del Notario Público

Entidad Federativa en la que da fe

Datos de la Constitución

Núm. de Escritura donde consta la Constitución

Folio Mercantil del Registro Público

Fecha de Inscripción en el Registro Público

Nombre del Notario

Núm. del Notario Público

Entidad Federativa en la que da fe

Domicilio Fiscal (Calle y No.)

Colonia

Código Postal

Delegación o Municipio

Ciudad o Población

Entidad Federativa

Teléfono: Particular

Oficina

Celular

Correo Electrónico (en su caso)

En caso de ser una subsidiaria mencione los nombres y proporción de la tenencia accionaria de la o las sociedades tenedoras

Domicilio Oficina Matriz (Calle y No.)

Colonia

Código Postal

Delegación o Municipio

Ciudad o Población

Entidad Federativa

Teléfono: Particular

Oficina

Celular

Correo Electrónico (en su caso)

Nombre de los principales accionistas (personas fisicas) que integran actualmente el capital social

Exclusivo para Personas Fisicas

Mencione al usted, su cónyuge o pariente colateral hasta el segundo grado desempeña o ha desempeñado funciones públicas de autoridades en un país extranjero o en territorio nacional, ha sido jefe de estado o de gobierno, líder político, funcionario gubernamental, judicial o militar de alta jerarquía, alto ejecutivo de empresas estatales o funcionario o miembro importante de partidos políticos.

SI

NO

En caso afirmativo: Describa el puesto

Tiempo o Período

Parentesco o vínculo

Firma

REGISTRO NACIONAL
DE POBLACIÓN

CLAVE ÚNICA DE REGISTRO
DE POBLACIÓN
SOOR850419MCHTNQ06

CLAVE

CURP RAQUEL YARENIS
SOTELO
ONTIVEROS
NOMBRE

06/10/2000

70332079

FECHA DE INSCRIPCIÓN

FOLIO

REGISTRO NACIONAL
DE POBLACIÓN

CLAVE ÚNICA DE REGISTRO
DE POBLACIÓN
SOOR850419MCHTNQ06

CLAVE

CURP RAQUEL YARENIS
SOTELO
ONTIVEROS
NOMBRE

06/10/2000

70332079

FECHA DE INSCRIPCIÓN

FOLIO

Esta Clave Única de Registro de Población se expide con base en los datos que identifican su documento probatorio:

ACTA DE NACIMIENTO

ENTIDAD FEDERATIVA:

MUNICIPIO:

AÑO DE REGISTRO:

NÚMERO DE LIBRO:

NÚMERO DE ACTA:

NÚMERO DE FOJA:

NÚMERO DE TOMO:

CRIP: 080480385001220

CURP

AVISO RECIBO



Comisión Federal de Electricidad
 Av. Paseo de la Reforma Núm. 164, Col. Juárez, México, D.F. C.P. 06600.
 RFC: CFE370814-QIO

Nombre y Domicilio
SOTELO ONTIVEROS ALAN A
CONAKRY 1521
COSTA DE MARFIL Y SUDAFRI
QUINTA VERSALLES
CHIHUAHUA, CHIH.

Cuenta	Uso	Tarifa	Hilos
32DC01A013691010	Doméstico	1B	1

Medición de consumo				
Num. de Medidor	Lectura actual	Lectura anterior	Mult.	Consumo kWh
60RV92	14907	14689	1	218

Apoyo gubernamental	
Costo de producción	\$849.91
Aportación Gubernamental	\$665.96

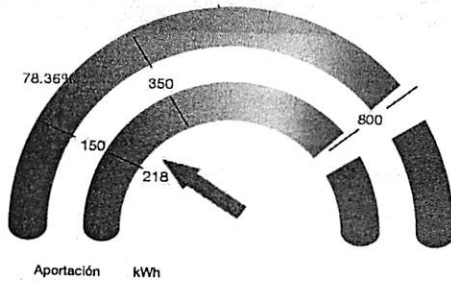

Su consumo de energía eléctrica está dentro del rango de consumo **BAJO**, que es menor a 350 kWh bimestrales.



Si quieres ir a la página web

¡CUIDADO!
QUE NO TE SORPRENDAN

CFE NUNCA OFRECE DESCUENTOS EN EL PAGO DE TU RECIBO DE LUZ



Fecha, hora y lugar de Impresión: 26 ABR 16 10:35:33 hrs. Calle Ojinaga y 39 Colonia Obrera Chihuahua chihuahua Chihuahua Mexico CP 31350

Total a pagar del periodo facturado

\$247.00
 (DOSCIENTOS CUARENTA Y SIETE PESOS 00/100 M.N.)

Número de servicio
581 080 604 702

Fecha límite de pago
06 MAY 16

Información importante

Corte a partir de 07 MAY 16.
 ¡¡Felicidades!!; usted cuida su gasto familiar. Lo invitamos a seguir ahorrando luz en su hogar.

Período Consumo	Días	Promedio Diario en kWh	Promedio Diario en \$
22 FEB 16 AL 22 ABR 16	60	3.63	4.11

Facturación			
Concepto	kWh	Precio	Subtotal
Básico	150	0.793	118.95
Intermedio	68	0.956	65.00
Suma	218		183.95

Importe de la facturación	
Energía	183.95
IVA 16%	29.43
Fac. del Periodo	213.38
DAP	34.00
Adeudo Anterior	364.23
Su Pago	-364.00
Total	\$247.61

Número de servicio: 581080604702
 01 581080604702 160506 000000247 3 -68-

Cuenta: 32DC01A013691010 Clave de envío: Repartir

Total a pagar:
\$247.00
 (DOSCIENTOS CUARENTA Y SIETE PESOS 00/100 M.N.)

Auto

Carátula de Póliza

Individual/Tradicional/Automóvil

01 800 900 1292

Datos del Asegurado		Póliza	
Nombre:	RAQUEL YARENIS SOTELO ONTIVEROS	110249272400	
Domicilio:	CONGO 9101 Col.Praderas de León C.P.31313 Chihuahua Chihuahua	Vigencia	
R.F.C.:	SOOR850419CUO Teléfono: 6144154915	Desde: 14/May/2015 a las 12:00 hrs Hasta: 14/May/2016 a las 12:00 hrs	
Datos del Vehículo		Emisión: 13/May/2015 Moneda: Pesos	
Vehículo:	CHEVROLET CORSA SEDAN STD 4P 4CIL *	Endoso	
Motor: 0	Modelo: 2004		
Serie: 93CXM19R64C104934	No. ocupantes: 5	Forma de Pago	
Placas: EFC2548		Mensual con tarjeta de Débito	
Uso: Normal		No. de Cliente	
Servicio: Particular		WC472681633039F79F	
Datos Adicionales			
Agente:	AGT00073213 EMMA ARGELIA SCHULDES DAVILA		
Conductores			
Nombre:	RAQUEL SOTELO	Edad:	40
		Sexo:	F
Coberturas			
Coberturas Amparadas	Suma Asegurada	Deducible	Prima
Daños Materiales	Valor Comercial	1,670.00	2,037.70
Rotura de Cristales	Amparada	20%	0.00
Robo Total	Valor Comercial	3,340.00	225.66
Responsabilidad Civil por Daños a Terceros	1,000,000.00		949.59
Responsabilidad Civil Personas en Exceso	3,000,000.00		206.02
Servicios de Asistencia	Amparada		128.65
Gastos Medicos Ocupantes	200,000.00		254.67
Defensa Legal	Amparada		140.47
		Prima neta	3,942.75
		Tasa de financiamiento	0.00
		Gastos por expedición	430.00
		I.V.A.	699.64
		Precio Total	5,072.39



Olvídate de las filas
Entra a axa.mx y paga en línea



Instrucciones

1. Los campos marcados con asterisco son obligatorios.
2. Utilice este formato para darse de alta en esta forma de pago o para actualizar su información bancaria.
3. Personas físicas: anexar copia de identificación oficial por ambos lados y copia del último estado de cuenta bancaria.
4. Personas morales: anexar copia de poder notarial, identificación oficial del apoderado legal y último estado de cuenta bancario.
5. No se admiten tarjetas de crédito, cuentas de inversión o dolarizadas, sólo cuentas de cheques en moneda nacional.

Información general

Tipo de trámite	Persona	Solicitante		
Alta Actualización	Física Moral	Cliente	Beneficiario	Proveedor
Si no es cliente, su reclamación es de				
Gastos Médicos		Auto	Daños	Vida

Información general del beneficiario del pago

Nombre(s), apellido paterno, apellido materno o razón social*
Raquel Yarenis Sotelo Ontiveros

Ocupación o profesión: **Recepcionista** Actividad o giro del negocio: **Escuela**

Nacionalidad	Fecha de nacimiento*	Día	Mes	Año	Teléfono	Domicilio Calle
Mexicana Extranjera	11/04/1985	11	04	1985	01611451095676	Congo 9101
No. Exterior	No. Interior	Código postal	Colonia	Delegación o municipio		
		3113113	Praderas de León	Chihuahua		
Ciudad	Estado	R.F.C.*	C.U.R.P.*			
Chihuahua	Chihuahua	51012850419CM350191850419MCHITND06				
Correo electrónico*					¿Actualmente cuenta con otro seguro?	
Raquelv50-20@hotmail.com					Sí <input type="checkbox"/> No <input checked="" type="checkbox"/> Aseguradora	

Por este medio, solicito a AXA Seguros S.A. de C.V. proceda a abonar en forma electrónica a la cuenta abajo indicada, los pagos procedentes derivados del siniestro reclamado, la cual indico en el presente formato junto con la documentación correspondiente para su análisis; que en caso de ser asegurado, resulten de la aplicación de las condiciones generales y exclusiones de la póliza contratada o, en caso de ser prestador de servicios fuera de país, resulten de la aceptación del tabulador ofrecido por AXA para efectos de este siniestro, sin que esto represente una relación contractual. El beneficiario declara, bajo protesta de decir verdad, que la cuenta bancaria aquí proporcionada se encuentra a su nombre, lo que en caso de proporcionar datos erróneos o cuenta a favor de un tercero, el interesado libera de toda responsabilidad a esta Compañía por los pagos/depositos, que a favor de dichas cuentas ésta efectúe.

Nota: La institución de seguros procederá al(los) pago(s) que se encuentre(n) cubierto(s) en el seguro celebrado, por lo cual no queda obligada por este documento a la procedencia de la reclamación, ni a renunciar a los derechos que se reserva conforme a la Póliza de seguros. Queda expresamente convenido que al recibir el abono como indemnización por el medio indicado, el beneficiario del seguro otorga a favor de AXA Seguros, S.A. de C.V. el más amplio finiquito que en derecho proceda no reservando acción o derecho que ejercer en contra de la aseguradora, sea de naturaleza civil, penal o de cualquier otra índole, con motivo del siniestro que fue materia de la reclamación presentada bajo el amparo de la Póliza de seguros contratada. En caso de que se encuentre procedente la reclamación y se haya elegido la forma de pago por transferencia electrónica, el interesado está de acuerdo en que el pago de la reclamación se llevará a cabo mediante la transferencia electrónica a la cuenta bancaria proporcionada en el estado de cuenta bancario o la consulta de clubo Interbancaria, correspondiente al beneficiario del pago y anexó a este formato, incluyendo los datos del correo electrónico, teléfono, sucursal y plaza en caso de que no sea visible en la consulta de la clave Interbancaria.

Domicilio actual (llene esta sección sólo si su domicilio difiere del que aparece en su estado de cuenta)

Calle	No. Exterior	No. Interior	Colonia
Delegación o municipio	Ciudad	Estado	Código postal

Información bancaria (llene esta sección sólo si su estado de cuenta no contiene los siguientes datos o no se distinguen o primariamente)

Banco*	Nombre y No. de plaza bancaria*	No. de sucursal*
No. de cuenta*	Clave Interbancaria* (Utilizada para cuentas en México/18 dígitos numéricos)	
Favor de llenar los siguientes campos si su cuenta es en dólares, (No aplica para Gastos Médicos)		
ADA (Clave utilizada para cuentas de USA/numérica)	SWIFT (Clave utilizada para cuentas del resto del mundo/alfanumérica)	

Declaro conocer y estar de acuerdo con el Aviso de Privacidad de AXA Seguros, S.A. de C.V. por lo que de conformidad con lo dispuesto por la Ley Federal de Datos Personales en Posesión de los Particulares autorizo que los datos personales proporcionados en esta solicitud puedan utilizarse para todos los fines del control de seguro.

Firma del beneficiario

Raquel Ontiveros



Suc. 830 PROVINCIAL, CHIH.
CALLE 26 # 2600
ZARCO
31020 CHIHUAHUA, CHIHUAHUA

CUENTA PERFILES	
GAT Nominal antes de impuestos	No Aplica
GAT Real antes de impuestos	No Aplica
Interés aplicable o rendimientos	\$0.00
Comisiones efectivamente cobradas	\$0.00
La GAT real es el rendimiento que obtendría después de descontar la inflación estimada	

RAQUEL YARENIS SOTELO ONTIVEROS
C CONGO 9101
PRADERAS DEL LEON IN
00830 GOMEZ FARIAS, CHIH C.R. 31903 C/O

La fecha de corte es la indicada después de la leyenda "ESTADO DE CUENTA AL ".
Salvo que expresamente se determine otra moneda, todas las cifras contenidas en el estado de cuenta se encuentran denominadas en Pesos Moneda Nacional.

Su estado de cuenta contiene información de los siguientes productos y servicios:

RESUMEN GENERAL			
PRODUCTO/SERVICIO	CONTRATO	SALDO ANTERIOR	SALDO AL 12/MAY/2015
Cuenta Perfiles	7969762481	\$982.04	\$1,631.70
CLABE Interbancaria	002150700834998400		
Domiciliación BANAMEX			

CUENTA PERFILES



reinventando / los seguros

GERENCIA DE PAGO AL CLIENTE
DEPARTAMENTO DE PÉRDIDAS TOTALES

INFORME DE PÉRDIDA TOTAL / PAGO DE DAÑOS

SINIESTRO INV FECHA ELAB.

ASEG / TERC

A T R

FECHA DE SIN.

PÓLIZA

INC

ESTADO DE PÓLIZA:

DESCRIPCIÓN DEL VEHÍCULO

MARCA TIPO MODELO COLOR

PAQ V STD

No. SERIE

PLACAS

DAÑOS

EBC VTA \$ COMP \$ M.O. \$

AUT VTA \$ COMP \$ REF \$

OTROS \$ \$ TOT \$

PROM. \$ TOTAL \$

P.GRAL \$ B. SALV \$

INDEMNIZACIÓN

PAGO DE DAÑOS

M.O. _____
REF. _____
SUBTOT. _____
DED _____
TOTAL _____

PÉRDIDA TOTAL

VCSA \$
% ESP \$
SUBTOT \$
DEDUC \$
SUBTOTAL A PAGAR \$
OTROS \$
TOTAL \$

Debe 0.00

FIRMA DE CONFORMIDAD ASEGURADO O TERCERO

Siniestros Autos
Determinación de Pérdidas
Pérdidas Totales
PÓLIZA A VALOR COMERCIAL CON DEDUCIBLE DEL 5%



reinventando / I

FIRMA SUPERVISOR P.T.

FIRMA JEFE DE P.T.

Vo. Bo. DEL GERENTE





reinventando / los seguros

Acuerdo de Pago por Pérdida Total

México D.F., a 14 de abril de 2016

Asegurado / Tercero

Siniestro CH05173F

Inventano AXA 3281-HCM

Previo conocimiento y aceptación de determinación de Pérdida Total del vehículo.

Marca CHEVROLET Tipo CORSA

Placas EKC9101 Modelo 2004

Convento con AXA Seguros S.A. de C.V. en lo subsecuente AXA en acreditar la propiedad del vehículo entregando todos los documentos indicados en el Instructivo para entrega de documentos, que en este acto recibo, dentro del plazo máximo de 30 días naturales contados a partir de esta fecha. De no hacerlo, estoy conforme con liberar a AXA de las posibles obligaciones derivadas del siniestro amba señalado.

Transcurrido el plazo sin haber entregado la documentación que acredite la propiedad, retiraré el vehículo en un lapso no mayor a 5 días. En caso de no retirar el vehículo autorizo a AXA para que a su elección traslade el vehículo a la dirección abajo indicada, o bien, para que lo resguarde. Libero a AXA de toda responsabilidad por el traslado del vehículo a lugar donde deba almacenarse, así como de cualquier robo o daño adicional causado al vehículo.

Además, de no acreditar la propiedad del vehículo dentro del plazo señalado, me obligo a pagar a AXA la cantidad de \$120.00 dólares por resguardo, así como los relativos al traslado del vehículo, pudiendo AXA descontar el costo de estos conceptos de la suma asegurada por los daños al vehículo.

_____	_____	_____
Calle	No Exterior	No Interior
_____	_____	_____
Colonia	Deleg / Municipio	
_____	_____	_____
Ciudad	Estado	C.P.
Años _____ Meses _____	_____	
Residencia	Teléfono	Celular

Ratifico que el valor obtenido por la disposición de los restos del vehículo que realice AXA, o el tercero que ésta designe, sea aplicado como recuperación a favor de AXA.

Nombre

Firma



reinventando / los seguros

Determinación de la Pérdida / Pérdidas Totales

EJEMPLO DE REFACTURA PERSONAS FISICAS SIN ACTIVIDAD EMPRESARIAL

PERSONA FISICA QUE EMITE LA FACTURA <small>R.F.C. DE LA PERSONA FISICA SIN ACTIVIDAD EMPRESARIAL QUE EMITE LA FACTURA</small> <small>DIRECCION FISCAL DE LA PERSONA FISICA QUE EMITE LA FACTURA</small>			
LUGAR Y FECHA DE EXPEDICIÓN DE LA FACTURA			
Refacturar a favor de: AXA SEGUROS, S.A. DE C.V. Domicilio: Felix Cuevas 366 Piso 6 Col. Tlacoquemécatl Delegación Benito Juárez, C.P. 03200, México, D.F. RFC: ASE931116231			
CANTIDAD	DESCRIPCIÓN	PARCIAL	TOTAL
	TRANSMISIÓN DE LA PROPIEDAD VEHICULO <-MARCA> MODELO, TIPO, SERIE, MOTOR, (R.F.V. EN SU CASO)> AMPARADO EN LA PÓLIZA NUMERO XXXXXXXX I.S.R. POR LA TRANSMISIÓN DE LA PROPIEDAD (20%) ESTA FACTURA SUSTITUYE A LA NUMERO XXXXX DE "X" EMPRESA EMITIDA CON FECHA XXXX DERIVADO DEL SINIESTRO No. YYYYYYYY		\$10,952.00 \$0.00
IMPORTE TOTAL			\$10,952.00
Método de Pago: Forma de Pago: Unidad de medida: Regimen Fiscal :	En caso de ser transferencia MN. Indicar la leyenda : (Transferencia Cta. Axa ****7103) En caso de ser orden de pago indicar la leyenda : (Orden de pago Cta. Axa ****5667) En caso de transferencia en dolares indicar la leyenda: (Transferencia Cta. Axa ****3556) En caso de cheque en dolares indicar la leyenda : (Transferencia Cta. Axa ****3556) Indicar la siguiente leyenda (Pago en una sola exhibición) N/A N/A		
<small>FECHA DE IMPRESION Y VIGENCIA DE LOS COMPROBANTES</small>		NOMBRE DE PERSONA FISICA	
<small>ESPACIO ASIGNADO PARA LOS DATOS CORRESPONDIENTES AL IMPRESOR AUTORIZADO</small>			

INFORME-VALORACION NR 73F_488989 06/04/2016

REFERENCIA CH05173F_4889899
 ASEG/CONTR ASEGURADO
 NOMBRE/APELLIDORAQUEL SOTELO ONTIVE
 TALLER TALLER
 MATRIC. EKC9101
 NR CHASIS 93CXM19R64C104934
 FABRICANTE CHEVROLET
 MODELO CORSA C
 VARIANTE BASICO
 CÓDIGO TIPO 380701
CARACTERÍSTICAS EQUIPO
 DESDE MODELO 2004 4 PUERTAS
 CAMBIO 5-VELOCIDADES BICAPA PERLADO

NC. A63061

1796CC 98CP/73KW

PIEZAS SUSTITUIDAS

FECHA TARIFA 31/03/2016 *

DESCRIPCIÓN	REFERENCIA	DCTO	PRECIO
BRAZO SUSP.DEL.I.	93381788		2,659.80 D
BRAZO SUSP.DEL.D.	93381789		2,452.44 D
RADIADOR	93382157		1,928.00 D
FILTRO DE ACEITE	0000PF47		150.00 *
TUBO ASPIR.BOMBA ACE	93294884		805.48 D
CARTER ACEITE MOTOR	24579728		3,079.26 D
MULTIPLE DE ADMISION	93392321		986.30 D
SOP.CAJA CAMBIOS	93302281		348.80 D
SOP.DEL.D.MOTOR	93273157		1,512.52 D
SOP.TRA.MOTOR	93302286		405.76 D
CAJA DE CAMBIOS	93376031		17,274.48 D
4 ACEITE MOTOR	SUSTITUIR		800.00 *
TOTAL PIEZAS			32,402.84

M.O. CHAPA 10 UT = 1 HORA PRECIO = 100.00 Pesos/HORA

DESGLOSE MANO DE OBRA	UT	IMPORTE TRABAJO
4 ACEITE MOTOR DES+MON/SUSTITUIR	10 *	100.00
FILTRO DE ACEITE DES+MON/SUSTITUIR	10 *	100.00
FACIA DEL.:D+M	3	30.00
REVEST.SALPIC.D.:D+M	2	20.00
DES-MONTAR RADIADOR	4	40.00
REC.TAPA BALANCINES:D+M	1	10.00
CARTER:D+M	12	120.00
CARTER:SUST.(DESMONT.)	2	20.00
TUBO ADMIS BOMBA ACEITE:SUST.	2	20.00
MULT ADMIS.:D+M	14	140.00
PROTEC.TERMICO:D+M	3	30.00
SOP.DL.D.MOTOR:D+M	3	30.00
SOP.D.MOTOR:D+M	3	30.00
SOP.MOTOR DL.:D+M	3	30.00
SOP.MOTOR TR.:D+M	3	30.00
PUENTE DL.:D+M	13	130.00
CAJA CAMBIOS DE MOTOR:D+M	4	40.00
CAJA CAMBIOS:D+M	13	130.00
CAJA CAMBIOS CPL.:SUST.(DESMONT.)	6	60.00
TUBO ESC.:SOLT-FIJ.	2	20.00
SEMIEJE DL.D.:D+M	8	80.00
BRAZO SUSPENS.I.INF.:D+M	2	20.00
BRAZO SUSPENS.D.INF.:D+M	2	20.00

INFORME-VALORACION NR 73F_488989 06/04/2016

DESGLOSE MANO DE OBRA	UT	IMPORTE TRABAJO
MARCO RADIADOR REPARAR	80 *	800.00
EMPAQUE CARTER REPARAR		350.00 *
ANTICONGELANTE REPARAR		200.00 *
BIELETA I. REPARAR		200.00 *
BIELETA D. REPARAR		200.00 *
TERMINAL D. REPARAR		300.00 *
TERMINAL I. REPARAR		300.00 *
8 ACEITE TRANSMISIONREPARAR		650.00 *
LARGUERO DEL.I. REPARAR	45 *	450.00
LARGUERO DEL.D. REPARAR	45 *	450.00
TOTAL M.O. CH/MEC.	295,00 UT	5,150.00

PINTURA DE CARROCERIA CESVIMEXICO(DISOLVENTE MS) PERLADO

DESCRIPCIÓN	PINTURA	DTO.	UT	MATERIAL
MARCO RADIADOR	DAÑO MEDIO			
RESUMEN M.O. PINTURA TIEMPO BASE 10 UT = 1 HORA				
PRECIO = 100.00 Pesos/HORA				
			UT	IMPORTE
			2,60	26.00
			14,20	142.00
			16,80	168.00
RESUMEN MATERIALES PINTURA				
				PRECIO
				44.26
				97.00
				141.26

RESUMEN FINAL

Pesos Pesos

REPUESTOS		32,402.84	
DESCUENTO 58,00 %		-18,793.65	
TOTAL MATERIALES			13,609.19
M.O. CHAPA/			
IMPORTE 295 UT		2,950.00	
IMPORTE FIJO M.O.		2,200.00	
TOTAL M.O. CHAPA/MECÁNICA			5,150.00
PINTURA			
IMPORTE M.O.		168.00	
MATERIAL DE PINTURA		141.26	
TOTAL PINTURA			309.26

SUMA TOTAL	SIN	Pesos	19,068.45
DEDUCIBLE	30,200.00	1,510.00	
SUMA TOTAL			17,558.45



TOTAL DE HORAS DE MANO DE OBRA 31 h. 11 min.
 VALUACIÓN CERRADA NÚMERO DE CONTROL A63061 -9.217-
IMPORANTE

PRECIOS Y TIEMPOS SON OFICIALES, EXCEPTO: NEUMÁTICOS.
 * DATOS INTRODUCIDOS POR EL USUARIO. # CONSULTAR PRECIO FABRICANTE.

AXA SEGUROS
 Victor Germán Galindo López
 Valuación Web
 Horario de atención 08:00 a 17:00 hrs
 Av. 5 de Febrero 1351, Zona Industrial B. Juárez
 76120, Santiago de Querétaro, Qro.

614 509 56 76
 Raquel Sotelo
 410 5100

INFORME - VALORACION

NR 73F_488989

06/04/2016

DATOS GENERALES

REFERENCIA	CH05173F_4889899
FECHA DE SINIESTRO	19/03/2016
ASEG/CONTR	ASEGURADO
NOMBRE/APELLIDO	RAQUEL SOTELO ONTIVE
TALLER	TALLER
DATOS VEHICULO	
FABRICANTE	CHEVROLET
MODELO / TIPO	CORSA C /BASICO
MATRICULA	EKC9101
NÚMERO CHASIS	93CXM19R64C104934

① Pago de daños.

60% \$ 17,760
 - ded \$ 1,670

 \$ 16,090
 y vehículo

✓
 ② Pérdida total.

V.C \$ 29,600
 - ded \$ 1,480

 \$ 28,120

- Prim.
 - Ptas \$ 381.13

 \$ 27,738.87

VALOR COMERCIAL

SUBTOTAL
 DEDUCIBLE
 SUMA TOTAL

Pesos	30,200.00
Pesos	19,068.45
Pesos	1,510.00
Pesos	17,558.45

EBC
 29,600
 40%

06/04/2016

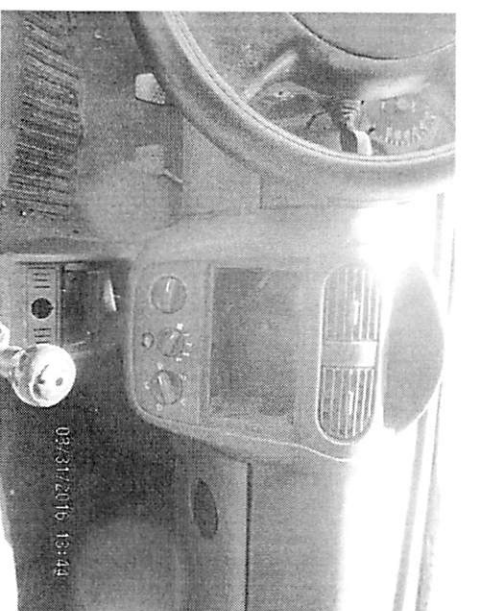
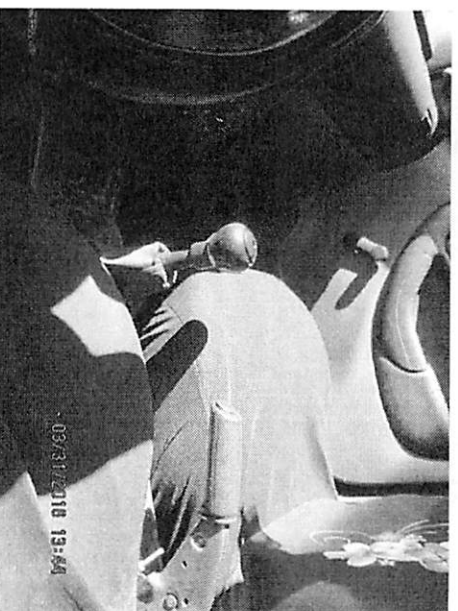
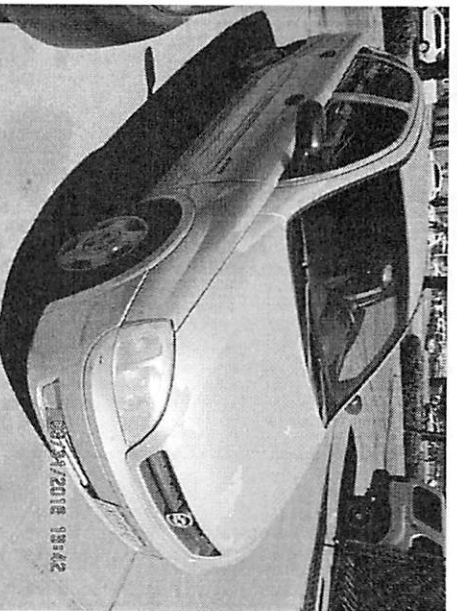
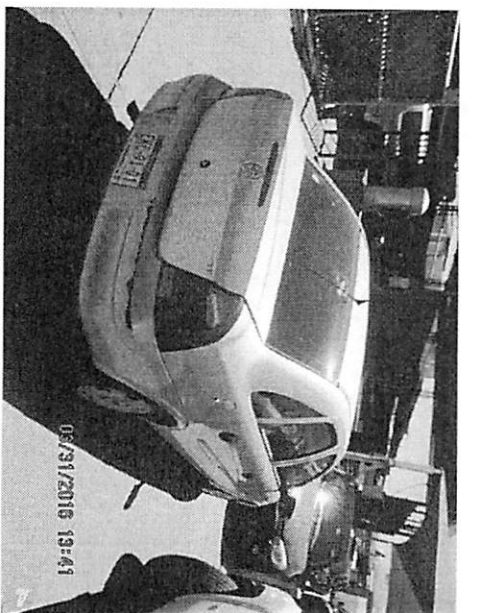
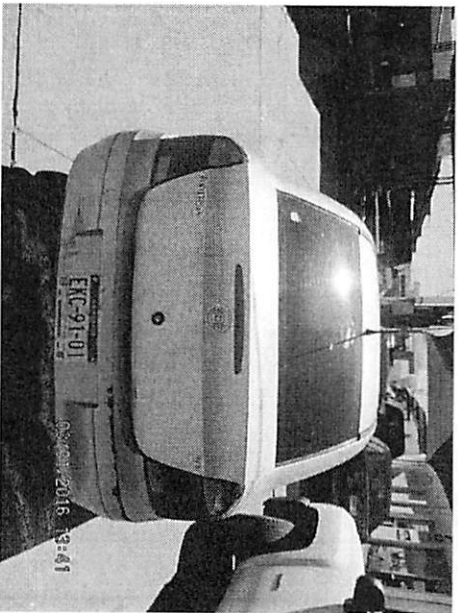
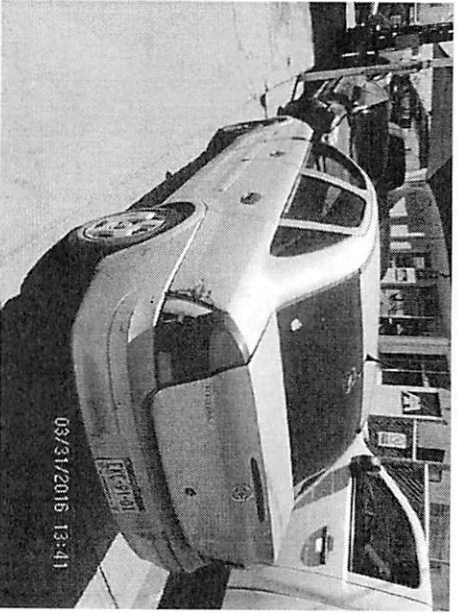
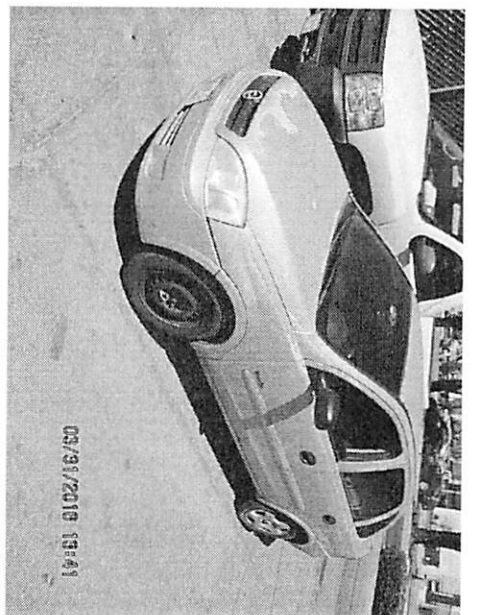
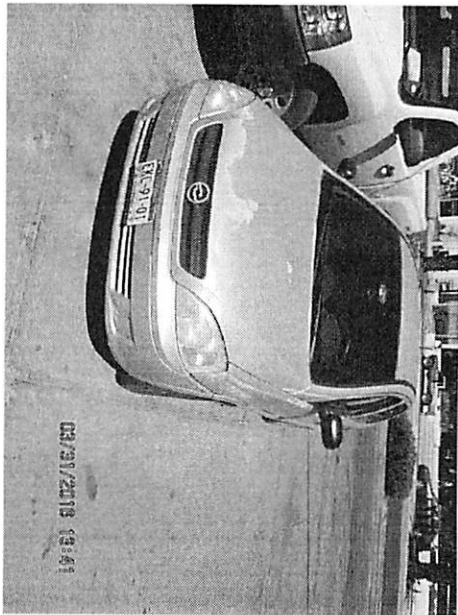
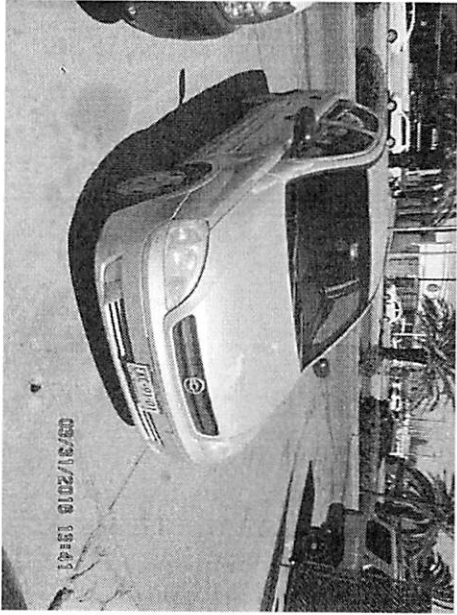

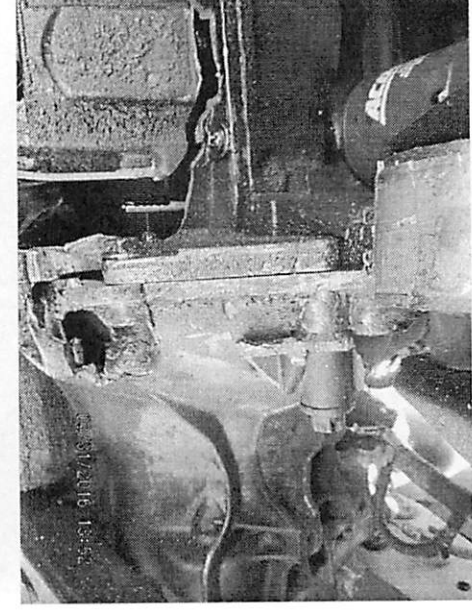
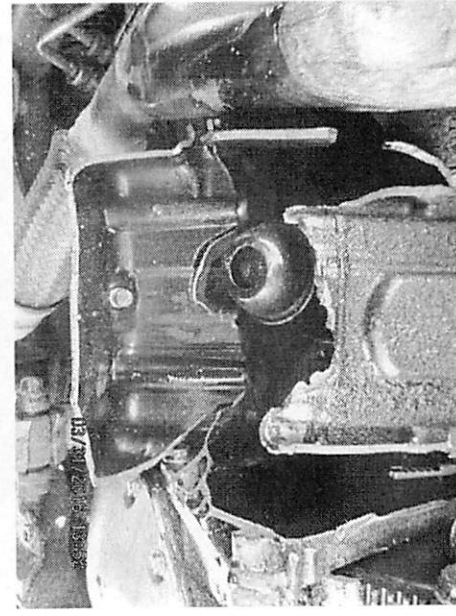
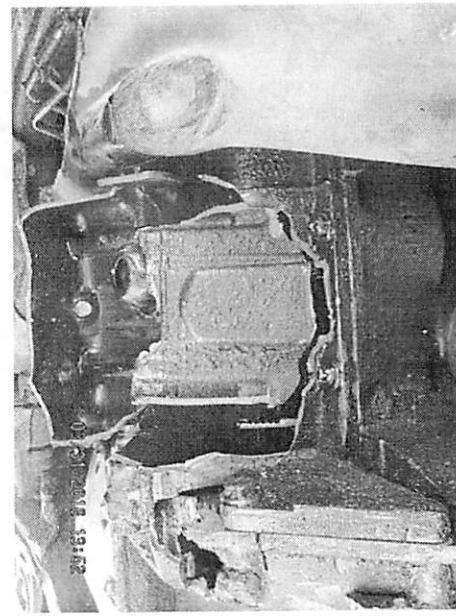
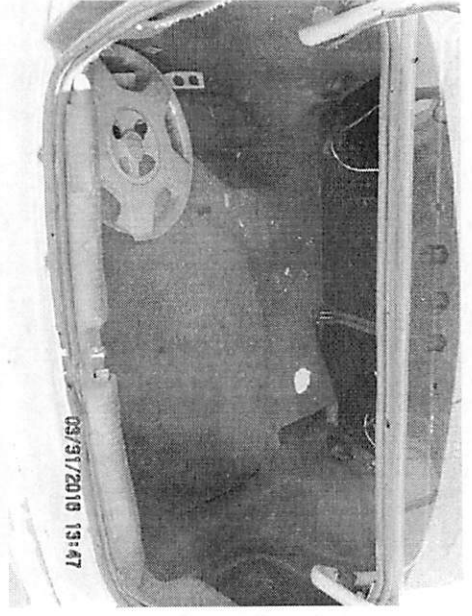
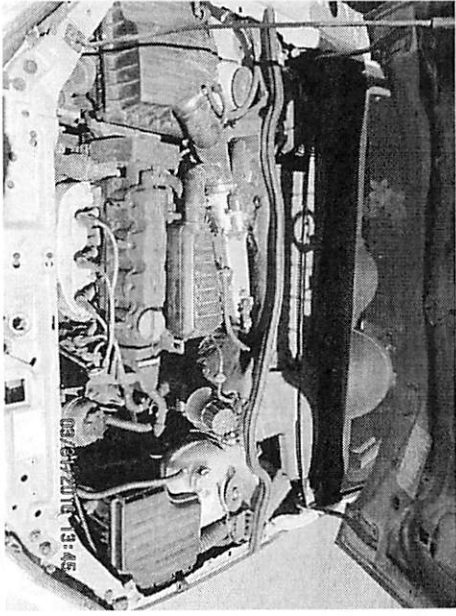
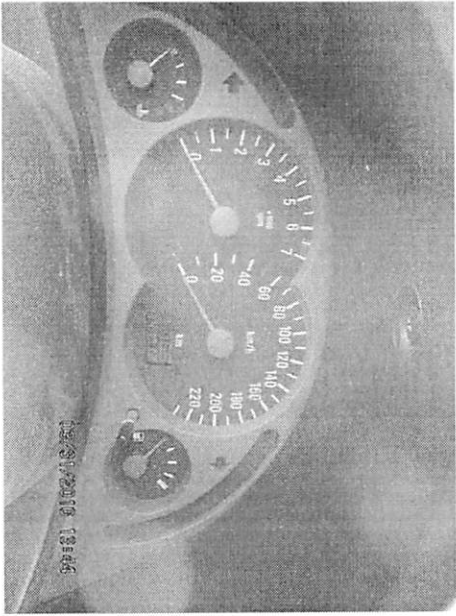



Ventura

servicios integrales en subastas

NO. 0000006005339



ACTIVACIÓN DE UNIDAD

DIRECCION DEL CENTRO DE SUBASTA

RFC SVE060825RD5

RIO URUGUAY 803 COL. RIVERAS DE SACRAMENTO, DEL.

TELS: 614 2 36 8490

TIPO

CON RECOLECCIÓN

FECHA

18/04/2016

DATOS DE ACTIVACIÓN

CENTRO DE SUBASTAS

CHIHUAHUA

FECHA DE ELABORACION

18/04/2016

NIU: 000016380147

SERIE: 93CXM19R64C104934

PERSONA QUE REALIZÓ EL PROCESO: SOLEDAD PATRICIA RODRIGUEZ JABALERA

EMPRESA: Axa Seguros S.A. de C.V.

DATOS UNIDAD

TIPO: AUTOS

INVENTARIO CLIENTE: CH05173F

MARCA: CHEVROLET

MODELO: CORSA

VERSION: PAQ. B MANUAL / 4 PTS

AÑO: 2004

COLOR: SIN ASIGNAR

MOTOR: S/N

DATOS DE ORIGEN

RAZÓN SOCIAL: QUALITY SERVICE DEL

TELÉFONO: 6144135471

CONTACTO: QUALITY SERVICE DEL NORTE

CALLE: LATERAL ORTIZ MENA

COLONIA: SANFELIPE 5TA ETAPA

CÓDIGO POSTAL: 31203

PAÍS: MÉXICO

ESTADO: CHIHUAHUA

POBLACIÓN: CHIHUAHUA

en Subastas Ventura S.A. de C.V. SI PROTEGEMOS TUS DATOS PERSONALES consulta el AVISO DE PRIVACIDAD en nuestro sitio web

<http://www.subastasventura.com/> líder en subastas de autos a nivel nacional

CH05173F

Pend Propuesta
posible c100

reinventando los seguros



01 800 900 1292

Carátula de Póliza
Individual/Tradicional/Automóvil

Datos del Asegurado		Póliza	
Nombre: RAQUEL YARENIS SOTELO ONTIVEROS		110249272400	
Domicilio: CONGO 9101 Col. Praderas de León C.P. 31313 Chihuahua Chihuahua		Vigencia	
R.F.C.: S00R850419CUO Teléfono: 8144154815		Desde: 14/May/2015 a las 12:00 hrs Hasta: 14/May/2018 a las 12:00 hrs	
Datos del Vehículo		Emisión: 13/May/2015	
Vehículo: CHEVROLET CORSA SEDAN STD 4P 4CIL *		Moneda: Pesos	
Motor: 0	Modelo: 2004	Exceso	
Serie: 93CXM19R64C104934	No. ocupantes: 5		
Placas: EFC2548		Forma de Pago	
Uso: Normal		Mensual con tarjeta de Débito	
Servicio: Particular		No. de Cliente	
Datos Adicionales		WC472681833039F79F	
Agente: AGT00073213 EMMA ARGELIA SCHULDES DAVILA			

Conductores			
Nombre:	Edad:	Sexo:	
RAQUEL SOTELO	40	F	

Coberturas			
Coberturas Amparadas	Sistema Asegurado	Deducción	Prima
Daños Materiales	Valor Comercial	1,670.00	2,037.70
Rotura de Cristales	Amparada	20%	0.00
Robo Total	Valor Comercial	3,340.00	225.66
Responsabilidad Civil por Daños a Terceros	1,000,000.00		948.59
Responsabilidad Civil Personas en Exceso	3,000,000.00		206.02
Servicios de Asistencia	Amparada		128.65
Gastos Médicos Ocupantes	200,000.00		254.67
Defensa Legal	Amparada		140.47
Prima neta			3,942.75
Tasa de financiamiento			0.00
Gastos por expedición			430.00
I.V.A.			699.94
Precio Total			5,072.39

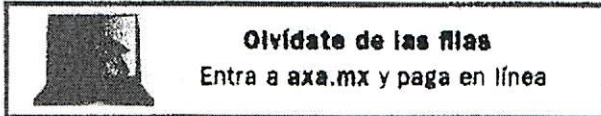

Prim: 4381.13
Ptes

[Handwritten signature]

AXA Seguros, S.A. de C.V.
Xola 535, piso 27, Del Valle, 03100 México, D.F. Tel: 51 69 10 00 axa.mx
México, D.F., a 13 de mayo de 2015. Este documento no es válido como recibo de pago.

Anticipo

SATURNO

DOSMIL

BOLETA VALIDA EN TODA MEXICO
 TEL. (01154) 411 50 00 FAX (01154) 411 50 31
 CHIHUAHUA, CHIHUAHUA, C.P. 311007
 BUENAVISTA CALLE 26 NOROCC 203
 D.F. (01154) 411 50 00 FAX (01154) 411 50 31

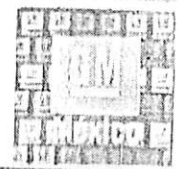

ELECTRILUZ S.A. DE C.V.
 AV. TECNOLÓGICO # 5307 D
 GRANADAS
 CHIHUAHUA, CHIHUAHUA, 31160
 TEL. (54) 4177304

17755

FACTURA
17755
 HACEA
 OCTUBRE 21, 2003

Nº DE INVENTARIO	Nº DE SERIE (VIN)	DESCRIPCIÓN DE USO	ORIGEN DE ORIGEN	Nº DE PATENTE DE REGISTRO
2131	93CXM19R64C104934	SU AUTO	IMPORTADO	D2587156
MARCA	LÍNEA	MODELO	GRUPO	TIPO
CHEVROLET	CORSA SEDAN 4 PUERTAS	2004	PASAJEROS	V
Nº DE CILINDROS	CAPACIDAD	COMBUSTIBLE	MOTOR	Nº DE VEHICULO
4	5	GASOLINA	HECHO EN BRASIL	0034104



Calatrac



PONTIAC



CHEVROLET



México

DESCRIPCIÓN
 VEHICULO NUEVO, COLOR DE LA UNIDAD PLATA METALICO
 CORSA SEDAN 4 PUERTAS
 CORSA SEDAN 4 PUERTAS VALVE LEADER STANDARD
 PEDIMENTO DE IMPORTACION: 14111 300005
 FECHA DE PEDIMENTO IMPORTACION: 2/18/2001
 IMPORTACION TRAMITADA EN LA ADUANA: de Altamira, Tamaulipas
 ESPEJOS LATERALES MANUAL, MOTOR 1.8 MPI 14CIL.SONIC, TRANSMISION MANUAL 5 VEL., RINES DE ACERO 14, LLANTAS P185/60R14-82H, RADIO AM/FM CD

\$25,643.48

ECT 2096

PAAGO EN UNA SOLA EXHIBICION

SUBTOTAL \$25,643.48
 I.V.A. \$14,346.52
TOTAL \$109,990.00

FORMA A 023641R
 SECRETARIA DE HACIENDA Y FISCALIA
 SECRETARIA DE INGRESOS
 1001-3X5
 R.F.C. SDM-851001-3X5
 990

IMPORTE
 CIENTO NUEVE MIL NOVECIENTOS NOVENTA PESOS 00/100 MN

R.F.C. SDM-851001-3X5

SATURNO DOS MIL S.A. DE C.V.

ENDOSO

FECHA

SISTEMA UNICO

19/03/2000
[Signature]

ENDOSO LA PRESENTE FACTURA A LA SRA RAQUEL YARENIS
SOTELO ONTIVEROS*****

[Signature]

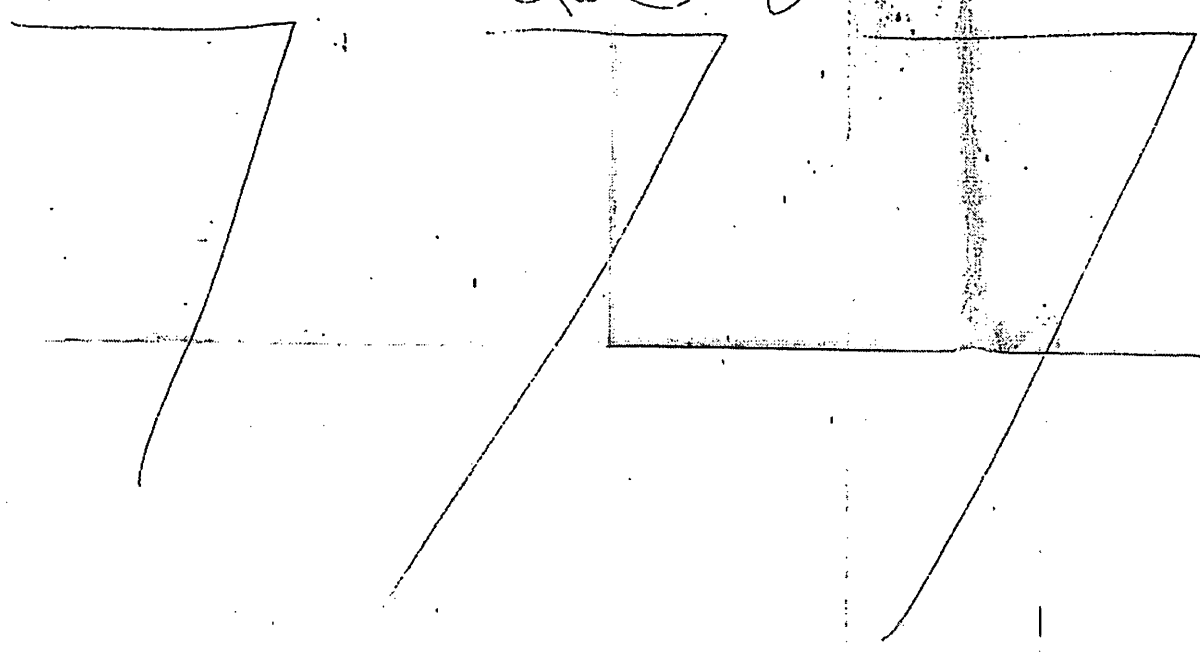



INSTITUTO FEDERAL ELECTORAL
REGISTRO FEDERAL DE ELECTORES
CREDENCIAL PARA VOTAR

NOMBRE
SOTELO
ONTIVEROS
RAQUEL YARENIS

EDAD 24
SEXO M

DOMICILIO
C CONGO 8101
FRACC PRADERAS DE LEON 31313
CHIHUAHUA, CHIH.

FOLIO 0308010220882 AÑO DE REGISTRO 2008 01

CLAVE DE ELECTOR STONRQ85041908M800

CURP SCOR860419MCHTNG06

ESTADO 08 MUNICIPIO 019

LOCALIDAD 0001 SECCION 0896

EMISION 2010 VIGENCIA HASTA 2020

FIRMA



0896095762699

ESTE DOCUMENTO ES INTANGIBLE.
NO ES VALIDO SI PRESENTA TACHA-
DURAS O ENMENDATURAS

EL TITULAR ESTA OBLIGADO A NOTI-
FICAR EL CAMBIO DE DOMICILIO EN
LOS 30 DIAS SIGUIENTES A QUE ESTE
OCURRA.

EDMUNDO JACOBO MOLINA
SECRETARIO EJECUTIVO DEL
INSTITUTO FEDERAL ELECTORAL





ELECCIONES FEDERALES LOCALS Y ELECTORALES

AUTOMOVILISTA PARTICULAR

Chihuahua
Gobierno del Estado
Fiscalía General

Conduce desde
2001

2139823



**RAQUEL YARENIS SOTELO
ONTIVEROS**

C/ ZONCO 9101
PRADERAS DEL LEON
C.P. 31313
CHIHUAHUA

FECHA DE NACIMIENTO: 19/04/1965

RFC: S00R850418

CURP: S00R850419MCHTNC05

TELEFONO: 6145095676

RESTRICCIONES: NINGUNA

Expedición:

07/05/2014

Vencimiento:

07/05/2020



ESTADOS UNIDOS MEXICANOS

FISCAL GENERAL DEL ESTADO



SINIESTRO CH05173F POLIZA 110249272400 INCISO _____
 FECHA DEL SINIESTRO 19/03/2016 RIESGO _____ ASEGURADO/TERCERO ASEGURADO
 TELEFONO _____ CORREO @ _____
 PAGO A FAVOR RAQUEL YERENIS ONTIVEROS

MARCA CHEVROLET TIPO CORSA MODELO 2004 PLACAS EKC9101

DOCUMENTOS DE PROPIEDAD PERSONA FISICA

COPIA DE IDENTIFICACION OFICIAL VIGENTE (IFE, PASAPORTE, CEDULA PROFESIONAL, FM2 y FM3)

COPIA DE IDENTIFICACION DEL BENEFICIARIO PREFERENTE (IFE, PASAPORTE, CEDULA PROFESIONAL, FM2 y FM3)

POLIZA (EN CASO DE EXISTIR CAMBIOS EN LA POLIZA FAVOR DE ANEXAR ENDOSO)

CARTA DE PERDIDA TOTAL

FACTURA ENDOSADA:
 (CEDO LOS DERECHOS DE LA PRESENTE FACTURA A FAVOR DE: AXA SEGUROS S.A. DE C.V.)

FACTURAS SUBSECUENTES CON SUS RESPECTIVOS ENDOSOS (COPIAS)

PAGO ULTIMAS 5 TENENCIAS Y/O REFRENDO (INCLUYENDO LA DEL AÑO EN CURSO)

BAJA POR PERDIDA TOTAL

FORMATO ART. 140 Y COMPROBANTE DOMICILIO

ESTADO DE CUENTA Y FORMATO DE TRANSFERENCIA (EN CASO QUE EL PAGO SEA POR TRANSFERENCIA)

DOCUMENTOS DE PROPIEDAD PERSONA MORAL

COPIA DE IDENTIFICACION OFICIAL VIGENTE (IFE, PASAPORTE, CEDULA PROFESIONAL, FM2 y FM3)

COPIA DE IDENTIFICACION DEL BENEFICIARIO PREFERENTE (IFE, PASAPORTE, CEDULA PROFESIONAL, FM2 y FM3)

POLIZA (EN CASO DE EXISTIR CAMBIOS EN LA POLIZA FAVOR DE ANEXAR ENDOSO)

CARTA DE PERDIDA TOTAL Y EJEMPLO A REFACTURAR

FACTURA ORIGINAL A NOMBRE DE AXA SEGUROS S.A. DE C.V. RFC ASE931116231
 FELIX CUERVAS 366 PISO 6 Col.TlacoquemecatI, Delegacion Benito Juarez CP 3200 CIUDAD DE MEXICO

FACTURAS SUBSECUENTES CON SUS RESPECTIVOS ENDOSOS (COPIAS)

PAGO ULTIMAS 5 TENENCIAS Y/O REFRENDO (INCLUYENDO LA DEL AÑO EN CURSO)

BAJA POR PERDIDA TOTAL

FORMATO ART. 140 Y COMPROBANTE DOMICILIO

COPIAS DEL ACTA CONSTITUTIVA DE LA EMPRESA

COPIA DEL PODER NOTARIAL CON LAS FACULTADES DE DOMINIO

IDENTIFICACION DEL REPRESENTANTE LEGAL

ESTADO DE CUENTA Y FORMATO DE TRANSFERENCIA (EN CASO QUE EL PAGO SEA POR TRANSFERENCIA)

DOCUMENTACIÓN ADICIONAL EN CASO DE ROBO (PERSONA FISICA Y MORAL)

DENUNCIA ANTE EL MINISTERIO PUBLICO EN COPIA CERTIFICADA (ACTA ANTE EL MP O AVERIGUACION PREVIA)
 * SE DEBERA INCLUIR EN LA DENUNCIA EL EQUIPO ESPECIAL O ADAPTACIONES SI APLICA

ACREDITACION DE PROPIEDAD ANTE EL MINISTERIO PUBLICO ORIGINAL (COPIA CERTIFICADA)

OFICIO DE LIBERACION DEL VEHICULO EN CALIDAD DE POSESIÓN (SOLO ROBO RECUPERADO)

DICTAMEN DE IDENTIFICACION EMITIDO POR PROCURADURIA, PLANTA ARMADORA U OCRA (VEHICULOS REMARCADOS)

CANCELACION DE BÚSQUEDA EN LA ENTIDAD EN DONDE FUE REPORTADO EL ROBO (SÓLO ROBOS RECUPERADOS)

DOCUMENTOS NECESARIOS DE ACUERDO AL ESTADO O TIPO DE VEHICULO

(Estos documentos pueden ser solicitados, según sea el caso)

PERMISO DE INTERNACIÓN TEMPORAL (VEHICULOS TÚRISTAS, PARA ROBO Y COLISIÓN)

PEDIMENTO DE IMPORTACIÓN ORIGINAL (VEHICULOS LEGALIZADOS, PARA ROBO Y COLISIÓN)

TITULO DE PROPIEDAD EXTRANJERO PARA VEHÍCULOS TURISTAS Y LEGALIZADOS (ROBO Y COLISION)

CERTIFICACION DEL PEDIMENTO CON AUTORIDADES ADUANALES (VEHICULOS LEGALIZADOS PARA ROBO Y COLISION)

DUPLICADO DE LLAVES

FACTURAS DE ADAPTACIONES Y/O EQUIPOS ESPECIALES DEBIDAMENTE ENDOSADA (SI APLICA)

FACTURA DE CAMBIO DE MOTOR

NOTA: AL RECIBIR ESTA DOCUMENTACIÓN PASA A INVESTIGACION, NO SIGNIFICA QUE SE ACEPTO EN SU TOTALIDAD HASTA QUE EL GESTOR AUTORICE

PROCEDENTE FALTANTES Y OBSERVACIONES 4294500 PAGOS BETTY MENDEZ
 IMPROCEDENTE

FECHA PROMESA 25/05/2016 PROVEEDOR GESTORIA: MARIBEL PIZANO 6144100124

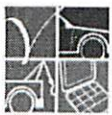

Ventura

servicios integrales en subastas

FORMATO DE AUTORIZACIÓN PARA USO DE FIRMA DIGITALIZADA

México D.F. a ____ de _____ del 201__

SUBASTAS VENTURA S.A. DE C.V. con domicilio en Av. Contreras 246-303 Col. San Jerónimo Lídice Del. Magdalena Contreras C.P. 10200 México D.F. es el responsable del uso y protección de sus datos personales, y al respecto le informamos lo siguiente:

Los datos personales que recabamos de usted; en este caso la firma digitalizada, la utilizaremos para las siguientes finalidades que son **necesarias** para el servicio que solicita:

- Para celebrar contrato de Compra-Venta
- Subir la firma al portal con el objetivo de dar autenticidad al documento.

Por lo anterior me doy por enterado y autorizo se digitalice mi firma autógrafa para incluirse en el contrato de compra-venta derivado de la cesión de derechos a favor de Subastas Ventura S.A. de C.V y que a su vez será subida al portal de SUBASTAS VENTURA S.A. DE C.V. con el objetivo de dar veracidad y autenticidad al documento.

Factura número:

Expedida por:

De fecha:

Raquel Yareni Sotelo O.

NOMBRE COMPLETO

raquelys0_20@hotmail.com

*CORREO ELECTRONICO

FIRMA

Lo anterior para los efectos comerciales y legales que al interesado convengan

*A través del email proporcionado le haremos llegar una copia del contrato de compra-venta
EL AVISO DE PRIVACIDAD SE PUEDE CONSULTAR EN EL SITIO <http://www.subastasventura.com>

Av. Contreras 246-303 Col. San Jerónimo Lídice Del. Magdalena Contreras C.P. 10200 México D.F.
Tel. (55) 56685430 fax (55) 56680789

SUBASTASVENTURA.COM



Validación y trámites de gestoría

Siniestro: Inicio de gestoría: _____ Folio gestoría: _____ Trámite _____

Colisión Validación y verificación
 Robo Simple
 Robo localizado Compleja

Término de gestoría _____

Cotización:

Concepto	Tipo de gestoría	Derechos	Total
Baja de placas	Simple		
Cambio de propietario	Simple		
Tenencia 2015	Simple		
Tenencia 2014	Simple		
Tenencia 2013	Simple		
Tenencia 2012	Simple		
Tenencia 2011	Simple		
Certificación de tenencia	Simple		
Alta de placas (láminas)	Simple		
Acta de extravío de placa	Compleja		
Reposición de tarjeta de circulación	Compleja		
Registro de datos	Compleja		
Corrección de datos en padrón	Compleja		
Dictamen de identificación	Compleja		
Baja de otras entidades	Compleja		
Total			

Autorizo a que AXA Seguros descuente del pago de la suma asegurada la cantidad de \$ _____ pesos por concepto de trámites de gestoría.

Documentación entregada al gestor:

<input type="checkbox"/> Factura original	Original ()	Copia ()
<input type="checkbox"/> Secuencia de refacturas	Original ()	Copia ()
<input type="checkbox"/> Tarjeta de circulación	Original ()	Copia ()
<input type="checkbox"/> Tenencias	Original ()	Copia ()
<input type="checkbox"/> Carta de pérdida total	Original ()	Copia ()
<input type="checkbox"/> Oficio de liberación	Original ()	Copia ()
<input type="checkbox"/> Identificación oficial	Original ()	Copia ()
<input type="checkbox"/> Comprobante de domicilio	Original ()	Copia ()
<input type="checkbox"/> Placas (láminas)	Original ()	Copia ()

Notas Importantes

El presente documento es exclusivo para la validación de los documentos y no genera compromiso de pago por parte de AXA Seguros.

En caso de pérdida total, AXA Seguros descontará de la suma asegurada el total de la prima pendiente de pago del seguro contratado.

En caso de utilizar los servicios de traslado o resguardo, y si el asegurado excede el plazo para acreditar la propiedad del vehículo (30 días), la aseguradora descontará del pago del siniestro los costos generados por estos conceptos.

Firma y nombre del gestor	Firma y nombre del administrativo	Firma y nombre del asegurado o beneficiario
		Raquel Yarenis Soltero Ontiveros



BOULEVARD ORTIZ MENA 5001
 TEL.: (01614) 418-59-59 FAX: (01614) 418-06-10
 CHIHUAHUA, CHIH. C.P. 31237
 SUCURSAL CALLE 2a. NORTE 701
 TEL.: (01639) 472-72-92 CD. DELICIAS, CHIH. C.P. 33000



CLIENTE

ELECTRILUZ S.A. DE C.V.
 AV. TECNOLÓGICO # 5307 D
 GRANJAS
 CHIHUAHUA, CHIHUAHUA, 31160
 TEL.: 614 4177504

17755

FACTURA

17755

FECHA

OCTUBRE 21, 2003

R.F.C.

ELE960214P99

No. DE INVENTARIO	No. DE SERIE (NIV)	CONDICIONES DE PAGO	PROCEDENCIA	No. DE CAL COMAÑIA DE LEGALIZACION		
2131	93CXM19R64C104934	SU AUTO	IMPORTADO	D2587156		
MARCA	LINEA	MODELO	CLASE	TIPO	CLAVE VEHICULAR	No. DE PUERTAS
CHEVROLET	CORSA SEDAN 4 PUERTAS	2004	PASAJEROS	V	0034104	4
No. DE CILINDROS	CAPACIDAD	COMBUSTIBLE	MOTOR	REG. FED. DE VEHICULOS		
4	5	GASOLINA	HECHO EN BRASIL			



Cadillac



PONTIAC



CHEVROLET



DESCRIPCION	IMPORTE
VEHICULO NUEVO, COLOR DE LA UNIDAD: PLATA METALICO CORSA SEDAN 4 PUERTAS CORSA SEDAN 4 PUERTAS VALUE LEADER STANDARD PEDIMIENTO DE IMPORTACION: 3343-F3-3080205 FECHA DE PEDIMIENTO IMPORTACION: 7/18/2003 IMPORTACION TRAMITADA EN LA ADUANA: de Altamira, Tamaulipas ESPEJOS LATERALES MANUAL, MOTOR 1.8 MPFI 4CIL.SOHC, TRANSMISION MANUAL 5 VEL., RINES DE ACERO 14, LLANTAS P185/60R14-82H, RADIO AM/FM CD	\$95,643.48
	\$95,643.48
	\$14,346.52
	\$109,990.00

PAGO EN UNA SOLA EXHIBICION

SECRETARIA DE HACIENDA Y CREDITO PUBLICO
 SUBSECRETARIA DE INGRESOS
 CREDULA DE REGISTRO FEDERAL DE CONTRIBUYENTES
 SDM-851001-3X5
 SATURNO DOS MIL S.A. DE C.V.

IMPORTE
 CIENTO NUEVE MIL NOVECIENTOS NOVENTA PESOS 00/100 MN

SATURNO DOS MIL S.A. DE C.V.

R.F.C. SDM-851001-3X5

FOLIO DEL 37885 AL 11650
 SE HA REGISTRADO EN AUTOMATICO EL COTE CON EL REGISTRO FEDERAL DE CONTRIBUYENTES



ELECTRILUZ, S.A. DE C.V.

PRIV. DE RUIZ CORTINEZ No. 4900, CHIHUAHUA, CHIH.
TEL./FAX (01-614) 482-49-00 CON 6 LÍNEAS
R.F.C. ELE-960214-P99
electriluz@prodigy.net.mx

Factura
SERIE: FCH
FOLIO: 23432
FECHA: 13/5/2016 09:36:17

Documento Válido

Cliente: 9425
RAQUEL YARENIS SOTELO ONTIVEROS
R.F.C.: SOOR850419CY3
Domicilio: EMILLIA MULLER No. 1311
Teléfono:
Ciudad: CHIHUAHUA
Agente: ROSA E. ONTIVEROS

Forma de pago: CREDITO
Colonia: LA JUNTA
Estado: CHIH.
C.P.: 31304
País: MEXICO
O.C.:

Cantidad	Unidad	Código	Concepto / Descripción	Valor Unitario	Importe
1.00	PIEZA	S1	AUTO CORSA SEDAN 4 PTAS 93CXM19R64C104934 USADO 2004	17,241.37	17,241.37

Importe con letra
DIECINUEVE MIL NOVECIENTOS NOVENTA Y NUEVE PESOS 99/100
Método de Pago
NO IDENTIFICADO
Número cuenta de pago

SUBTOTAL: 17,241.37
I.V.A.: 2,758.62
TOTAL: 19,999.99



Este documento es una representación impresa de un CFDI
*Efectos fiscales al pago
PAGO EN UNA SOLA EXHIBICION

Serie del Certificado del emisor:	00001000000202180876
Folio fiscal:	30A1966E-0E1E-4BD2-90AD-437D813E183F
No de Serie del Certificado del SAT:	00001000000202864883
Fecha y hora de certificación:	Mayo 14 2016 - 10:31:27

Sello digital del CFDI

VEDuTvvsEPpzzMmsM4yRLxs5U3i5fyMfWSgPvNggDctqYzM1SyHFpMVS8L1Qt+i5hD6rD6jcknVCebvqFWPzPmth/7lcPslIzcFJ1eN0mk88eOaeU8MnVRf219shyWp7MoygxKO+feu6wRjmoMh1FOVGSFsZ5ZBPL2hYdwaAN91I=

Sello del SAT

pasN11/31FkwhrmLULaz0lgC75XPymjVt4ySyBp83Z6cqCOB/Fc4v4/s/Fp0dn5fm+riYZMOMVh1kcRiY00S1As7s54EbKQAn8R0LMxeWfViGCoWiJ8DhLjv3EWgj0ka9vWtXi/Oilg+IJ0wUHDBD6QhXvS3s0Ab01tp+ZQUQ=

Cadena original del complemento de certificación digital del SAT

||1.0|30A1966E-0E1E-4BD2-90AD-437D813E183F|2016-05-14T10:31:27|VEDuTvvsEPpzzMmsM4yRLxs5U3i5fyMfWSgPvNggDctqYzM1SyHFpMVS8L1Qt+i5hD6rD6jcknVCebvqFWPzPmth/7lcPslIzcFJ1eN0mk88eOaeU8MnVRf219shyWp7MoygxKO+feu6wRjmoMh1FOVGSFsZ5ZBPL2hYdwaAN91I=|00001000000202864883||

REGIMEN GENERAL DE LEY PERSONAS MORALES

DEBO(EMOS) Y PAGARE(MOS) INCONDICIONALMENTE A LA ORDEN DE ELECTRILUZ, S.A. DE C.V. EN ESTA CIUDAD EL DÍA Mayo 13 2016 LA CANTIDAD DE \$ 19,999.99 (DIECINUEVE MIL NOVECIENTOS NOVENTA Y NUEVE PESOS 99/100). SI ESTE PAGARÉ NO FUERE CUBIERTO A SU VENCIMIENTO QUEDO(AMOS) OBLIGADO(S) A PAGAR INTERESES AL 5 % MENSUAL HASTA SU TOTAL LIQUIDACIÓN CHIHUAHUA, CHIH., A 13/5/2016

Documento Válido

ACEPTO(AMOS) _____