

# JALISCO

GOBIERNO DEL ESTADO  
PODER EJECUTIVO  
Edo. de Cuenta 5004897016



## Folio EC 5004897016

Secretaría de Planeación, Administración y Finanzas

Tipo de Ingreso CONTROL VEHICULAR

Certificación SF005 20160627 M 0171 \$\*\*\*\*\*2,332.00



### RECIBO OFICIAL

# A 29802717

Recibo 2 de 2

#### DATOS DEL CONTRIBUYENTE

NOMBRE ARTURO ANAYA MARTINEZ      RFC AAMA830115      CUENTA ESTATAL

CURP      TEL      REFERENCIA

DOMICILIO SARA B DE LA TORRE 5539 INT 401      CP 45079      Rec. de Alta:      Municipio Alta:

COL. PASEOS DEL SOL      LOC.ZAPOPAN      MUN. ZAPOPAN

#### DATOS DEL VEHICULO

PLACA **JKW3576**      PLACA ANT. 0116844      SERIE VSSMK46J1DR181032      COLOR 1 BLANCO CANDY      C. VEH. 0052056 \*\*\*\*\*

PLACA SUBS      ANT. SUBS.      MOTORCEK058133      COLOR 2 \*\*\*\*\*      RFV \*\*\*\*\*

MARCA VOLKSWAGEN DE MEXICO, S.A. DE C.V.      LINEA SEAT 4 PUERTAS      VERSION IBIZA REFERENCE, MOTOR 2.0 LTS., 115 HP, MANU

MODELO 2013 CLASE 1 TIPO 15 PTAS. 4      SERV 1      CIL 4      COMB 1      CAPACIDAD 5      PROCED 3      Fecha Factura 06/08/2013      Valor F. \$179,900.00

CSC	PERIODO	CPTO.	DESCRIPCION	VALOR	CANT	%	TOTAL
13			18013 RECARGOS INFRACCIONES LEY DE MOVILIDAD Y TRANSP. DEL ESTADO DE JALISCO	\$183.51	4.00	100.00%	\$184.00

Observaciones: BAJA POR PERDIDA TOTAL, ENTREGA PLACA DELANTERA Y ANEXA REPORTE DE EXTRAIVIO

Para CFDI ingrese en la pagina web: <https://pegasotecnologiacfdi.net/JaliscoFacturaPROD> con el folio: 50048970160171

27 JUN. 2016

SECRETARÍA DE PLANEACIÓN  
ADMINISTRACIÓN Y FINANZAS  
DIRECCIÓN GENERAL DE INGRESOS  
GOBIERNO DEL ESTADO DE JALISCO

*[Handwritten Signature]*

27 JUN. 2016

**PAGADO**  
IMPUESTO DE COMPRA VENTA  
OFICINA DE RECAUDACIÓN FISCAL

**BAJA VEHICULAR**  
BAJA POR: \_\_\_\_\_  
AUTORIZO: \_\_\_\_\_  
OFICINA DE RECAUDACIÓN FISCAL NÚMERO 5

FECHA 27/06/2016 14:47:47 CAJAM

OP.0171 Rec.: RECAUDADORA 005 Mpio.: GUADALAJARA

SUB. \$184.00

EFFECTIVO

Cajero(a): Maricela Martinez Cortes

TOTAL \$2,332.00

CONTRIBUYENTE

ESTE RECIBO ES VÁLIDO COMO COMPROBANTE DE PAGO SIN LA CERTIFICACIÓN DE PASO SIN LA MÁQUINA REGISTRADORA, SELLO Y FIRMA AUTORIZADOS.



**CODIFICACIONES**

**"USO DEL VEHÍCULO"**

01. ABARROTES
02. ALCOHOLES
03. ALIMENTOS VARIOS
04. ANUNCIOS
05. ARTÍCULOS DEPORTIVOS
06. ARTÍCULOS PARA EL HOGAR
07. AVES Y DERIVADOS
08. BANQUETES
09. BEBIDAS EMBOTELLADAS
10. CARNES Y DERIVADOS
11. COMBUSTIBLES
12. DESPERDICIOS INDUSTRIALES
13. EFECTIVO Y VALORES
14. ESCOLAR
15. FLORES
16. FLORES, FRUTAS, LEGUMBRES Y ABARROTES
17. FUNERARIOS
18. GANADO EN GENERAL
19. GAS
20. HERRERÍA
21. HIELO
22. JARDINERÍA SIM.
23. LÁCTEOS Y DERIVADOS
24. LAVANDERÍA Y TINTORERÍA
25. LITOG. PAPELERÍA
26. MAQUINARIA EN GENERAL
27. MATERIALES CONSTRUCCIÓN
28. MATERIALES ELÉCTRICOS
29. MUDANZAS

30. MUEBLES EN GENERAL
31. NUPCIAL
32. PAN Y SIMILARES
33. PARTICULAR
34. PAPEL INDUSTRIAL
35. PAPELERÍA EN GENERAL
36. PELETERÍA
37. PINTURA Y SIM.
38. PLÁSTICOS
39. PRODUCTOS AGRÍCOLAS
40. PRODUCTOS FORESTALES
41. PRODUCTOS MARINOS
42. PRODUCTOS QUÍMICOS
43. PULQUE
44. TEXTILES
45. TURÍSTICOS
46. TRANSPORTE EN GENERAL
47. VIDRIERÍA
48. VEHÍCULOS
49. OTROS
50. PASAJE
51. CARGA

**PROCEDENCIA**

1. NACIONAL
2. REGULARIZADO
3. FRONTERIZO O IMPORTADO

**"CLASE Y TIPO DEL VEHÍCULO"**

**1. "AUTOMÓVILES"**

- |                 |                     |
|-----------------|---------------------|
| 11. CONVERTIBLE | 16. SPORT           |
| 12. COUPE       | 17. VAGONETA        |
| 13. JEEP        | 18. NO ESPECIFICADO |
| 14. LIMOUSINE   | 51. MINIVAN         |
| 15. SEDAN       | 52. VAN             |

**2. "CAMIONES"**

- |                |                         |
|----------------|-------------------------|
| 31. AUTOTANQUE | 42. PIPA                |
| 32. CABINA     | 43. PLATAFORMA          |
| 33. CAJA       | 44. REDILAS CONVERTIBLE |
| 34. CASETA     | 45. REFRIGERADOR        |
| 35. CELDILLAS  | 46. TANQUE              |
| 36. CHASIS     | 47. TRACTOR             |
| 37. ESTACAS    | 48. VANETTE             |
| 38. MICROBÚS   | 49. VOLTEO              |
| 39. OMNIBÚS    | 50. NO ESPECIFICADO     |
| 40. PANEL      | 80. MINIBÚS             |
| 41. PICK UP    | 81. AUTOBÚS             |

**3. "REMOLQUES"**

- |                  |                     |
|------------------|---------------------|
| 61. CAJA         | 68. TANQUE(S) 6 (R) |
| 62. DOLLY        | 69. NO ESPECIFICADO |
| 63. HABITACIÓN   |                     |
| 64. INDUSTRIAL   |                     |
| 65. JAULA        |                     |
| 66. PLATAFORMA   |                     |
| 67. REFRIGERADOR |                     |

**4. "DIVERSOS"**

- |                     |                     |
|---------------------|---------------------|
| 71. AMBULANCIA      | 74. GRÚAS           |
| 72. CARROZA         | 75. REVOLVEDORA     |
| 73. EQUIPO ESPECIAL | 76. NO ESPECIFICADO |

**"VEHÍCULO OFICIAL"**

- |                     |                       |
|---------------------|-----------------------|
| 1. GOBIERNO FEDERAL | 3. GOBIERNO MUNICIPAL |
| 2. GOBIERNO ESTATAL |                       |

**"MOVIMIENTOS"**

- |                           |                                       |
|---------------------------|---------------------------------------|
| 01. ALTA                  | 08. CAMBIO DE VEHÍCULO                |
| 02. BAJA                  | 09. CAMBIO DE SERVICIO                |
| 03. SUBSTITUCIÓN          | 10. CAMBIO DE COLOR                   |
| 04. CAMBIO DE PROPIETARIO | 11. CANJE O REFRENDO                  |
| 05. CAMBIO DE DOMICILIO   | 12. REPOSICIÓN TARJETA DE CIRCULACIÓN |
| 06. CAMBIO DE MOTOR       |                                       |
| 07. DUPLICADO             |                                       |

**"SERVICIO"**

- |                            |                        |
|----------------------------|------------------------|
| 01. PARTICULAR             | 04. SERV. PÚB. FEDERAL |
| 02. SERVICIO PÚBLICO LOCAL | 05. OTROS              |
| 03. DIPLOMÁTICO Y CONSULAR |                        |

**"COMBUSTIBLES"**

- |              |            |                 |
|--------------|------------|-----------------|
| 01. GASOLINA | 04. OTROS  | 10. ELÉCTRICO   |
| 02. GAS      | 05. NO USA | 11. GAS NATURAL |
| 03. DIESEL   |            |                 |

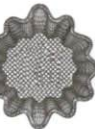

**"TAXIS"**

01. SIN ITINERARIO FIJO
02. RUTAS
03. SITIO

**USO EXCLUSIVO DE LA S.C.T.**

00	01	02	03	04
05	06	07	08	09

SECRETARÍA DE PLANEACIÓN,  
ADMINISTRACIÓN Y FINANZAS  
PEDRO MORENO No. 281  
ZONA CENTRO C.P. 44100  
GUADALAJARA, JAL.  
R.F.C. SPC130227L99



CÉDULA DE IDENTIFICACIÓN FISCAL

CLAVE DE REG. FED. DE CONTRIBUYENTES

SPC130227L99

NOMBRE, DENOMINACIÓN O RAZÓN SOCIAL

SECRETARÍA DE PLANEACIÓN  
ADMINISTRACIÓN Y FINANZAS

FOLIO

E6351433

"IMPORTANTE: AL ADQUIRIR UN VEHÍCULO REGÍSTRELO A SU NOMBRE, AL COMPRAR O VENDER UN VEHÍCULO, ES OBLIGACIÓN Y RESPONSABILIDAD DE LOS CONTRATANTES REALIZAR LOS TRÁMITES CORRESPONDIENTES DE CAMBIO DE PROPIETARIO ANTE LAS AUTORIDADES CORRESPONDIENTES (PLAZO DE 30 DÍAS). AVISE OPORTUNAMENTE SU CAMBIO DE DOMICILIO (MISMO PLAZO). EL INCUMPLIMIENTO A ESTAS DISPOSICIONES SERÁ SANCIONADO DE CONFORMIDAD CON LAS NORMAS LEGALES CORRESPONDIENTES, INDEPENDIEMENTE DE LA RESPONSABILIDAD CIVIL O PENAL QUE RESULTE".





GOBIERNO DE JALISCO

PODER EJECUTIVO

SECRETARÍA DE FINANZAS

Folio EC 1261274993

Tipo de ingreso CONTROL VEHICULAR

Edo. de Cuenca 1261274993

Certificación SF126 20130812 Z 0257 \$\*\*\*\*\*1,982.00

RECIBO OFICIAL

A 16432309

Recibo 1 de 1

NOMBRE ARTURO ANAYA MARTINEZ

RFC AAMAR30115

CUENTA ESTATAL

CURP TEL REFERENCIA

DOMICILIO SARA B DE LA TORRE 539 INT 401

CP 45979

Rec. de Alta:

Municipio Aita:

COL. PASEOS DEL SOL

LOC. ZAPOPAN

MUN. ZAPOPAN

DATOS DEL VEHICULO

PLACA JKW3576

PLACA ANT. 0116844

SERIE VSSMK461DR181032

COLOR 1 BLANCO CANDY

C. VEHI. 0052056

PLACA SUBS

ANT. SUBS.

MOTORCEK058133

COLOR 2 \*\*\*\*\*

RFV \*\*\*\*\*

MARCA VOLKSWAGEN

LINEA SEAT 4 PUERTAS

VERSION IBIZA REFERENCE, MOTOR 2.0 LTS., 115 HP, MANU.

MODELO 2013 CLASE 1 TIPO 15 PTAS. 4

SERV 1 CIL 4

COMBI CAPACIDAD 5

PROCED 3

Fecha Factura 06/08/2013

Valor F. \$179,900.00

PERIODO	CPID	DESCRIPCION	VALOR	CANT	%	TOTA
2013	13001	DOTACION DE PLACAS SERVICIO PARTICULAR	\$970.00	1.00	100.00%	\$970.00
2013	13240	MOVIMIENTO O REGISTRO DE PROP. DE VEHICULO EN EL PADRON VEHICULAR ESTATAL	\$470.00	1.00	100.00%	\$470.00
2013	13241	IDENTIFICACION DE LA FACTURA MEDIANTE HOLOGRAMA P/REALIZAR EL MOV. DE A.F.A. CAMBIO PROP. O CANJE	\$210.00	1.00	100.00%	\$210.00
2013	13072	IDENTIFICACION DOCUMENTAL Y DE ADEUDOS, POR TRAMITE (ART. 24 FRACC. XIX INCISO	\$260.00	1.00	100.00%	\$260.00
2013	13073	ACTOS PRO. AUTORIDAD JUDIC. O ADMVA.	\$32.00	1.00	100.00%	\$32.00
2013	13074	ACTOS PRO. AUTORIDAD JUDIC. O ADMVA.	\$40.00	1.00	100.00%	\$40.00

PAGADO  
DIRECCION GENERAL DE INGRESOS DE

FECHA 12/08/2013 13:57 CAJAZ

OP.0257 Rec. REPARACION DE VEHICULO GUADALAJARA

SUB.

\$1,982.00

DOCUMENTO

Cajero(a) Carretero, Carlos Antonio

TOTAL

\$1,982.00

FIGURAS NO ES VALIDO COMO COMPROBANTE DE PAGO SIN LA CERTIFICACION DE LA MAQUINA REGISTRADORA, SELLO Y FIRMA AUTORIZADOS.





GOBIERNO DE JALISCO

PODER EJECUTIVO

SECRETARÍA DE FINANZAS

SECRETARÍA DE VIALIDAD Y TRANSPORTE

### CODIFICACIONES

#### "USO DEL VEHÍCULO"

- 01. ABARROTES
- 02. ALCOHOLES
- 03. ALIMENTOS VARIOS
- 04. ANUNCIOS
- 05. ARTÍCULOS DEPORTIVOS
- 06. ARTÍCULOS PARA EL HOGAR
- 07. AVES Y DERIVADOS
- 08. BANQUETES
- 09. BEBIDAS EMBOTELLADAS
- 10. CARNES Y DERIVADOS
- 11. COMBUSTIBLES
- 12. DESPERDICIOS INDUSTRIALES
- 13. EFECTIVO Y VALORES
- 14. ESCOLAR
- 15. FLORES
- 16. FLORES, FRUTAS, LEGUMBRES Y ABARROTES
- 17. FUNERARIOS
- 18. GANADO EN GENERAL
- 19. GAS
- 20. HERRERÍA
- 21. HIELO
- 22. JARDINERÍA SIM.
- 23. LÁCTEOS Y DERIVADOS
- 24. LAVANDERÍA Y TINTORERÍA
- 25. LITOG. PAPELERÍA
- 26. MAQUINARIA EN GENERAL
- 27. MATERIALES CONSTRUCCIÓN
- 28. MATERIALES ELÉCTRICOS
- 29. MUDANZAS

- 30. MUEBLES EN GENERAL
- 31. NUPCIAL
- 32. PAN Y SIMILARES
- 33. PARTICULAR
- 34. PAPEL INDUSTRIAL
- 35. PAPELERÍA EN GENERAL
- 36. PELETERÍA
- 37. PINTURA Y SIM.
- 38. PLÁSTICOS
- 39. PRODUCTOS AGRÍCOLAS
- 40. PRODUCTOS FORESTALES
- 41. PRODUCTOS MARINOS
- 42. PRODUCTOS QUÍMICOS
- 43. PULQUE
- 44. TEXTILES
- 45. TURÍSTICOS
- 46. TRANSPORTE EN GENERAL
- 47. VIDRIERÍA
- 48. VEHÍCULOS
- 49. OTROS
- 50. PASAJE
- 51. CARGA

#### PROCEDENCIA

- 1. NACIONAL
- 2. REGULARIZADO
- 3. FRONTERIZO O IMPORTADO

#### "CLASE Y TIPO DEL VEHÍCULO"

##### 1. "AUTOMÓVILES"

- 11. CONVERTIBLE
- 12. COUPE
- 13. JEEP
- 14. LIMOUSINE
- 15. SEDAN
- 16. SPORT
- 17. VAGONETA
- 18. NO ESPECIFICADO
- 51. MINIVAN
- 52. VAN

##### 2. "CAMIONES"

- 31. AUTOTANQUE
- 32. CABINA
- 33. CAJA
- 34. CASETA
- 35. CELDILLAS
- 36. CHASIS
- 37. ESTACAS
- 38. MICROBÚS
- 39. OMNIBÚS
- 40. PANEL
- 41. PICK UP
- 42. PIPA
- 43. PLATAFORMA
- 44. REDILAS CONVERTIBLE
- 45. REFRIGERADOR
- 46. TANQUE
- 47. TRACTOR
- 48. VANETTE
- 49. VOLTEO
- 50. NO ESPECIFICADO
- 80. MINIBÚS
- 81. AUTOBÚS

##### 3. "REMOLQUES"

- 61. CAJA
- 62. DOLLY
- 63. HABITACIÓN
- 64. INDUSTRIAL
- 65. JAULA
- 66. PLATAFORMA
- 67. REFRIGERADOR
- 68. TANQUE(S) ó (R)
- 69. NO ESPECIFICADO

##### 4. "DIVERSOS"

- 71. AMBULANCIA
- 72. CARROZA
- 73. EQUIPO ESPECIAL
- 74. GRÚAS
- 75. REVOLVEDORA
- 76. NO ESPECIFICADO

#### "VEHÍCULO OFICIAL"

- 1. GOBIERNO FEDERAL
- 2. GOBIERNO ESTATAL
- 3. GOBIERNO MUNICIPAL

#### "MOVIMIENTOS"

- 01. ALTA
- 02. BAJA
- 03. SUBSTITUCIÓN
- 04. CAMBIO DE PROPIETARIO
- 05. CAMBIO DE DOMICILIO
- 06. CAMBIO DE MOTOR
- 07. DUPLICADO
- 08. CAMBIO DE VEHÍCULO
- 09. CAMBIO DE SERVICIO
- 10. CAMBIO DE COLOR
- 11. CANJE O REFRENDO
- 12. REPOSICIÓN TARJETA DE CIRCULACIÓN

#### "SERVICIO"

- 01. PARTICULAR
- 02. SERVICIO PÚBLICO LOCAL
- 03. DIPLOMÁTICO Y CONSULAR
- 04. SERV. PÚB. FEDERAL
- 05. OTROS

#### "COMBUSTIBLES"

- 01. GASOLINA
- 02. GAS
- 03. DIESEL
- 04. OTROS
- 05. NO USA
- 10. ELÉCTRICO
- 11. GAS NATURAL

#### "TAXIS"

- 01. SIN ITINERARIO FIJO
- 02. RUTAS
- 03. SITIO

#### USO EXCLUSIVO DE LA S.C.T.

00	01	02	03	04
05	06	07	08	09



SECRETARÍA DE FINANZAS  
 PEDRO MORENO No. 281  
 ZONA CENTRO C.P. 44100  
 GUADALAJARA, JAL.  
 R.F.C. SFI-890301-DUO

**SAT**  
 Servicio de Administración Tributaria  
 SECRETARÍA DE FINANZAS

**CÉDULA DE IDENTIFICACIÓN FISCAL**

CLASE DE REG. DE CONTRIBUYENTE  
**SE1890301DUO**

NOMBRE, DOMICILIO Y CLASE DE CONTRIBUYENTE  
 SECRETARÍA DE FINANZAS

FECHA: **F6360966**

JAL-09/03/2006-R uRr(+4)vel

**IMPORTANTE: AL ADQUIRIR UN VEHÍCULO REGÍSTRELO A SU NOMBRE, AL COMPRAR Ó VENDER UN VEHÍCULO, ES OBLIGACIÓN Y RESPONSABILIDAD DE LOS CONTRATANTES REALIZAR LOS TRÁMITES CORRESPONDIENTES DE CAMBIO DE PROPIETARIO ANTE LAS AUTORIDADES CORRESPONDIENTES (PLAZO DE 30 DÍAS). AVISE OPORTUNAMENTE SU CAMBIO DE DOMICILIO (MISMO PLAZO). EL INCUMPLIMIENTO A ESTAS DISPOSICIONES SERÁ SANCIONADO DE CONFORMIDAD CON LAS NORMAS LEGALES CORRESPONDIENTES, INDEPENDIEMENTE DE LA RESPONSABILIDAD CIVIL O PENAL QUE RESULTE".**

LA REPRODUCCIÓN NO AUTORIZADA DE ESTE COMPROBANTE CONSTITUYE UN DELITO EN LOS TÉRMINOS DE LAS DISPOSICIONES FISCALES.





GOBIERNO DE JALISCO  
PODER EJECUTIVO  
SECRETARÍA DE FINANZAS

Folio EC 5003715607



RECIBO OFICIAL

A 18799908

Recibo 1 de 1

Edo. de Cuenta 5003715607

Tipo de Ingreso CONTROL VEHICULAR

Certificación SF005 20140210 R 0138 S\*\*\*\*\*450.00

DATOS DEL CONTRIBUYENTE

NOMBRE ARTURO ANAYA MARTINEZ

RFC AAMA830115

CUENTA ESTATAL

CURP TEL

REFERENCIA

DOMICILIO SARA B DE LA TORRE 5539 INT 401

CP 45079

Rec. de Alta:

Municipio Alta:

COL. PASEOS DEL SOL

LOC. ZAPOPAN

MUN. ZAPOPAN

DATOS DEL VEHICULO

PLACA JKW3576 PLACA ANT. 0116844

SERIE VSSMK46J1DR181032

COLOR 1 BLANCO CANDY

C. VEH. 0052056 \*\*\*\*\*

PLACA SUBS ANT. SUBS.

MOTORCEK058133

COLOR 2 \*\*\*\*\*

RFV \*\*\*\*\*

MARCA VOLKSWAGEN

LINEA SEAT 4 PUERTAS

VERSION IBIZA REFERENCE, MOTOR 2.0 LTS., 115 HP, MANU

MODELO 2013 CLASE 1 TIPO 15 PTAS. 4 SERV 1 CIL 4 COMB 1 CAPACIDAD 5 PROCED 3 Fecha Factura 06/08/2013 Valor F. \$179,900.00

CSC	PERIODO	CPTO.	DESCRIPCION	VALOR	CANT	%	TOTAL
1	2014	13017	REFRENDO ANUAL DE PLACAS VEHICULARES	\$455.00	1.00	100.00%	\$455.00
2	2014	13121	DESCUENTO 10 % REFRENDO	-\$45.50	1.00	-10.00%	-\$45.00
3	2014	13123	APORTACION A LA CRUZ ROJA E INSTITUTO CABAÑAS	\$40.00	1.00	100.00%	\$40.00

Para CFDI ingrese en la pagina web: <https://pegasotecnologiacfdi.net/JaliscoFacturaPROD> con el folio: 50037156070138



GOBIERNO DE JALISCO  
PODER EJECUTIVO  
SECRETARÍA DE FINANZAS  
DIRECCIÓN DE INGRESOS ESTATALES

10 FEB. 2014

CASA E

Firma

FECHA 10/02/2014 13:30:08 CAJAR

OP.0138 Rec. PECAJIDADORA 005 Mpio. GUADALAJARA

SUB. \$450.00

EJECUTIVO

Cajero(a): Rosa Alicia Perez Razon

TOTAL \$450.00

FOLIO-126-L. NO ES VALIDO COMO COMPROBANTE DE PAGO SIN LA CERTIFICACION DE LA MAQUINA REGISTRADORA, SELLO Y FIRMA AUTORIZADOS.

CONTRIBUYENTE





# JALISCO

GOBIERNO DEL ESTADO  
PODER EJECUTIVO  
Edo. de Cuenta 5004897016



## Folio EC 5004897016

Secretaría de Planeación, Administración y Finanzas

Tipo de Ingreso CONTROL VEHICULAR

Certificación SF005 20160627 M 0171 S\*\*\*\*\*2,332.00



### RECIBO OFICIAL

# A 29802716

Recibo 1 de 2

#### DATOS DEL CONTRIBUYENTE

NOMBRE ARTURO ANAYA MARTINEZ RFC AAMA830115 CUENTA ESTATAL

CURP TEL REFERENCIA

DOMICILIO SARA B DE LA TORRE 5539 INT 401 CP 45079 Rec. de Alta: Municipio Alta:

COL. PASEOS DEL SOL LOC.ZAPOPAN MUN. ZAPOPAN

#### DATOS DEL VEHICULO

PLACA JKW3576 PLACA ANT. 0116844 SERIE VSSMK46J1DR181032 COLOR 1BLANCO CANDY C. VEH. 0052056 \*\*\*\*\*

PLACA SUBS ANT. SUBS. MOTORCEK058133 COLOR 2\*\*\*\*\* RFV \*\*\*\*\*

MARCA VOLKSWAGEN DE MEXICO, S.A. DE C.V. LINEA SEAT 4 PUERTAS VERSION IBIZA REFERENCE, MOTOR 2.0 LTS., 115 HP, MANU

MODELO 2013 CLASE 1 TIPO 15 PTAS. 4 SERV 1 CIL 4 COMBI CAPACIDAD 5 PROCED3 Fecha Factura 06/08/2013 Valor F. \$179,900.00

CSC	PERIODO	CPTO.	DESCRIPCION	VALOR	CANT	%	TOTAL
1	2016	13088	BAJA DE VEHICULOS AUTOMOTORES, ELECT. Y REMOLQUES	\$135.00	1.00	100.00%	\$135.00
2	2016	18184	CONDONACION POR MULTAS DE LEY DE VIALIDAD Y TTO. 113 201579821	\$183.00	1.00	-100.00%	\$-183.00
3	2016	18336	CONDONACION RECARGOS DE INFRACCIONES DE TRANSITO 113 201579821	\$4.00	1.00	-100.00%	\$-4.00
4	2016	18184	CONDONACION POR MULTAS DE LEY DE VIALIDAD Y TTO. 113 239197868	\$365.00	1.00	-100.00%	\$-365.00
5	2016	18336	CONDONACION RECARGOS DE INFRACCIONES DE TRANSITO 113 239197868	\$13.00	1.00	-100.00%	\$-13.00
6	2015	18203	GASTOS DE EJECUCION NOTINF. M615004050682	\$421.00	1.00	100.00%	\$421.00
7	2015	18184	CONDONACION POR MULTAS DE LEY DE VIALIDAD Y TTO. 113 228259446	\$351.00	1.00	-100.00%	\$-351.00
8	2015	18336	CONDONACION RECARGOS DE INFRACCIONES DE TRANSITO 113 228259446	\$56.00	1.00	-100.00%	\$-56.00
9	2016	18203	GASTOS DE EJECUCION NOTINF. M616004083504	\$438.00	1.00	100.00%	\$438.00
10	2015	18184	CONDONACION POR MULTAS DE LEY DE VIALIDAD Y TTO. 113 237697480	\$351.00	1.00	-100.00%	\$-351.00
11	2015	18336	CONDONACION RECARGOS DE INFRACCIONES DE TRANSITO 113 237697480	\$20.00	1.00	-100.00%	\$-20.00
12			INFRACCIONES: 039 201579821, 039 239197868, 039 228259446, 039 237697480	\$2,497.60	1.00	100.00%	\$2,497.00

GOBIERNO DE JALISCO  
PODER EJECUTIVO  
SECRETARIA DE FINANZAS  
DIRECCION GENERAL DE INGRESOS

## 27 JUN. 2016

PAGADO  
IMPUESTO DE COMPRAVENTA  
OFICINA DE RECAUDACION FISCAL

FECHA 27/06/2016 14:42:47 CAJA M EFECTIVO

OP.0171 Rec.: RECAUDADORA 005 Mpio.: GUADALAJARA  
Cajero(a): Maricela Martinez Cortes

SUB. \$2,148.00  
TOTAL \$2,332.00

FOLIO 1241. NO SE VALIENDO COMO COMPROBANTE DE PAGO SIN LA CERTIFICACION DE LA MAQUINA REGISTRADORA, SELLO Y FIRMA AUTORIZADOS.

CONTRIBUYENTE





## CODIFICACIONES

### "USO DEL VEHÍCULO"

01. ABARROTÉS
02. ALCOHOLES
03. ALIMENTOS VARIOS
04. ANUNCIOS
05. ARTÍCULOS DEPORTIVOS
06. ARTÍCULOS PARA EL HOGAR
07. AVES Y DERIVADOS
08. BANQUETES
09. BEBIDAS EMBOTELLADAS
10. CARNES Y DERIVADOS
11. COMBUSTIBLES
12. DESPERDICIOS INDUSTRIALES
13. EFECTIVO Y VALORES
14. ESCOLAR
15. FLORES
16. FLORES, FRUTAS, LEGUMBRES Y ABARROTÉS
17. FUNERARIOS
18. GANADO EN GENERAL
19. GAS
20. HERRERÍA
21. HIELO
22. JARDINERÍA SIM.
23. LÁCTEOS Y DERIVADOS
24. LAVANDERÍA Y TINTORERÍA
25. LITOG. PAPELERÍA
26. MAQUINARIA EN GENERAL
27. MATERIALES CONSTRUCCIÓN
28. MATERIALES ELÉCTRICOS
29. MUDANZAS

30. MUEBLES EN GENERAL
31. NUPCIAL
32. PAN Y SIMILARES
33. PARTICULAR
34. PAPEL INDUSTRIAL
35. PAPELERÍA EN GENERAL
36. PELETERÍA
37. PINTURA Y SIM.
38. PLÁSTICOS
39. PRODUCTOS AGRÍCOLAS
40. PRODUCTOS FORESTALES
41. PRODUCTOS MARINOS
42. PRODUCTOS QUÍMICOS
43. PULQUE
44. TEXTILES
45. TURÍSTICOS
46. TRANSPORTE EN GENERAL
47. VIDRIERÍA
48. VEHÍCULOS
49. OTROS
50. PASAJE
51. CARGA

### PROCEDENCIA

1. NACIONAL
2. REGULARIZADO
3. FRONTERIZO O IMPORTADO

### "CLASE Y TIPO DEL VEHÍCULO"

#### 1. "AUTOMÓVILES"

- |                 |                     |
|-----------------|---------------------|
| 11. CONVERTIBLE | 16. SPORT           |
| 12. COUPE       | 17. VAGONETA        |
| 13. JEEP        | 18. NO ESPECIFICADO |
| 14. LIMOUSINE   | 51. MINIVAN         |
| 15. SEDAN       | 52. VAN             |

#### 2. "CAMIONES"

- |                |                         |
|----------------|-------------------------|
| 31. AUTOTANQUE | 42. PIPA                |
| 32. CABINA     | 43. PLATAFORMA          |
| 33. CAJA       | 44. REDILAS CONVERTIBLE |
| 34. CASETA     | 45. REFRIGERADOR        |
| 35. CELDILLAS  | 46. TANQUE              |
| 36. CHASIS     | 47. TRACTOR             |
| 37. ESTACAS    | 48. VANETTE             |
| 38. MICROBÚS   | 49. VOLTEO              |
| 39. OMNIBÚS    | 50. NO ESPECIFICADO     |
| 40. PANEL      | 80. MINIBÚS             |
| 41. PICK UP    | 81. AUTOBÚS             |

#### 3. "REMOLQUES"

- |                  |                     |
|------------------|---------------------|
| 61. CAJA         | 68. TANQUE(S) 6 (R) |
| 62. DOLLY        | 69. NO ESPECIFICADO |
| 63. HABITACIÓN   |                     |
| 64. INDUSTRIAL   |                     |
| 65. JAULA        |                     |
| 66. PLATAFORMA   |                     |
| 67. REFRIGERADOR |                     |

#### 4. "DIVERSOS"

- |                     |                     |
|---------------------|---------------------|
| 71. AMBULANCIA      | 74. GRÚAS           |
| 72. CARROZA         | 75. REVOLVEDORA     |
| 73. EQUIPO ESPECIAL | 76. NO ESPECIFICADO |

### "VEHÍCULO OFICIAL"

- |                     |                       |
|---------------------|-----------------------|
| 1. GOBIERNO FEDERAL | 3. GOBIERNO MUNICIPAL |
| 2. GOBIERNO ESTATAL |                       |

### "MOVIMIENTOS"

- |                           |                                       |
|---------------------------|---------------------------------------|
| 01. ALTA                  | 08. CAMBIO DE VEHÍCULO                |
| 02. BAJA                  | 09. CAMBIO DE SERVICIO                |
| 03. SUBSTITUCIÓN          | 10. CAMBIO DE COLOR                   |
| 04. CAMBIO DE PROPIETARIO | 11. CANJE O REFRENDO                  |
| 05. CAMBIO DE DOMICILIO   | 12. REPOSICIÓN TARJETA DE CIRCULACIÓN |
| 06. CAMBIO DE MOTOR       |                                       |
| 07. DUPLICADO             |                                       |

### "SERVICIO"

- |                            |                        |
|----------------------------|------------------------|
| 01. PARTICULAR             | 04. SERV. PÚB. FEDERAL |
| 02. SERVICIO PÚBLICO LOCAL | 05. OTROS              |
| 03. DIPLOMÁTICO Y CONSULAR |                        |

### "COMBUSTIBLES"

- |              |            |                 |
|--------------|------------|-----------------|
| 01. GASOLINA | 04. OTROS  | 10. ELÉCTRICO   |
| 02. GAS      | 05. NO USA | 11. GAS NATURAL |
| 03. DIESEL   |            |                 |



- ### "TAXIS"
01. SIN ITINERARIO FLUJO
  02. RUTAS
  03. SITIO

### USO EXCLUSIVO DE LA S.C.T.

00	01	02	03	04
05	06	07	08	09

SECRETARÍA DE PLANEACIÓN,  
ADMINISTRACIÓN Y FINANZAS  
PEDRO MORENO No. 281  
ZONA CENTRO C.P. 44100  
GUADALAJARA, JAL.  
R.F.C. SPC130227L99



CÉDULA DE IDENTIFICACIÓN FISCAL

CLAVE DE REG. FED. DE CONTRIBUYENTES

SPC130227L99

NOMBRE, DENOMINACIÓN O RAZÓN SOCIAL

SECRETARÍA DE PLANEACIÓN  
ADMINISTRACIÓN Y FINANZAS

FOLIO

E6351433

JAL-19/12/2013-R

3x5-R8x14

"IMPORTANTE: AL ADQUIRIR UN VEHÍCULO REGÍSTRELO A SU NOMBRE, AL COMPRAR O VENDER UN VEHÍCULO, ES OBLIGACIÓN Y RESPONSABILIDAD DE LOS CONTRATANTES REALIZAR LOS TRÁMITES CORRESPONDIENTES DE CAMBIO DE PROPIETARIO ANTE LAS AUTORIDADES CORRESPONDIENTES (PLAZO DE 30 DÍAS). AVISE OPORTUNAMENTE SU CAMBIO DE DOMICILIO (MISMO PLAZO). EL INCUMPLIMIENTO A ESTAS DISPOSICIONES SERÁ SANCIONADO DE CONFORMIDAD CON LAS NORMAS LEGALES CORRESPONDIENTES, INDEPENDIEMENTE DE LA RESPONSABILIDAD CIVIL O PENAL QUE RESULTE".

LA REPRODUCCIÓN NO AUTORIZADA DE ESTE COMPROBANTE CONSTITUYE UN DELITO EN LOS TÉRMINOS DE LAS DISPOSICIONES FISCALES.





FOLIO BANCO: 1601201512370099 5122513

FOLIO:

**121136**

**DATOS DEL CONTRIBUYENTE**

NOMBRE: ARTURO ANAYA MARTINEZ  
DOMICILIO: SARA B DE LA TORRE 5539 INT 401  
COLONIA: PASEOS DEL SOL TELÉFONO:  
POBLACIÓN: ZAPOPAN C.P. 45079

**DATOS DEL VEHÍCULO**

PLACAS NUEVAS: **JKW3576** PLACAS ANTERIORES:  
CLAVE VEHICULAR: 0052056 MARCA: **VOLKSWAGEN**  
LINEA: **SEAT 4 PUERTAS** VERSION: **IBIZA REFERENCE,**  
COLOR 1: **BLANCO CANDY** REPUE (CALC. / DOC REG.):  
COLOR 2:  
MOTOR: **CEK058133** SERIE: **VSSMK46J1DR181032**  
MODELO: 2013 CLASE: 1 TIPO: AUTO PTAS: 4 SERV: PARTI 4 CIL: 4 COMB: 1 CAPACIDAD: null PROCED:

**OTROS DATOS**

TRÁMITE SOLICITADO: TIPO DE DECLARACIÓN:  
NORMAL  COMPLEMENTARIA

RECAUDADORA MUNICIPIO REGISTRO ESTATAL

PERIODO R.F.C.

AAMA830115

**CONCEPTO**

**IMPORTE**

**CTA. DE APLICACIÓN**

REFRENDO ANUAL DE PLACAS VEHICULARES	476.00	2015 13017
DESCUENTO 15% REFRENDO	-71.00	2015 13120
113 6273 113 6273806 ESTACIONOMETROS DE GUADALAJARA F. 20140299827 806	345.00	2015 13124
113 1780 ART. 183. FRACC. III. FOTO-INFRACCIÓN POR MEDIO TECNOLÓGICO AL 38370 CONDUCTOR QUE EXCEDA DIEZ KM. POR HORA EL LIM. DE VEL. MÁX. PERM. CUANDO EXISTAN SEÑALAM. QUE ANUNCIE EL CITADO LIM. DE VEL. EN Z. PROX. A CENTROS ESCOL. Y HOSP.	673.00	2014 44229
RECARGOS INFRACCIONES LEY DE MOVILIDAD Y TRANSP. DEL EDO. DE JAL.	61.00	2014 18013

La emisión del presente recibo es vía internet y lo que certifica su validez es el folio del Banco y el folio de la Secretaría de Planeación, Administración y Finanzas

**TOTAL**

1,484.00

CONTRIBUYENTE

FECHA: Guadalajara, Jalisco a 16 de ENERO del 2015

10:14:22.0

CONSERVE ESTE RECIBO PARA CUALQUIER ACLARACIÓN

ESTE RECIBO NO LIBERA DE ADEUDOS ANTERIORES



FOLIO BANCO: 1601201512370099 5122513

FOLIO:

121136

DATOS DEL CONTRIBUYENTE

NOMBRE: ARTURO ANAYA MARTINEZ  
DOMICILIO: SARA B DE LA TORRE 5539 INT 401  
COLONIA: PASEOS DEL SOL TELÉFONO:  
POBLACIÓN: ZAPOPAN C.P. 45079

DATOS DEL VEHÍCULO

PLACAS NUEVAS: JKW3576 PLACAS ANTERIORES:  
CLAVE VEHICULAR: 0052056 MARCA: VOLKSWAGEN  
LINEA: SEAT 4 PUERTAS VERSIÓN: IBIZA REFERENCE,  
COLOR 1: BLANCO CANDY REPUVE (CALC. / DOC REG.)  
COLOR 2:  
MOTOR: CEK058133 SERIE: VSSMK46J1DR181032  
MODELO: 2013 CLASE: 1 TIPO: AUTO PTAS: 4 SERV: PARTI CIL: 4 COMB: 1 CAPACIDAD: null PROCED:

OTROS DATOS

TRÁMITE SOLICITADO: TIPO DE DECLARACIÓN:  
NORMAL  COMPLEMENTARIA

RECAUDADORA MUNICIPIO REGISTRO ESTATAL

PERIODO R.F.C.

AAMA830115

CONCEPTO

IMPORTE

CTA. DE APLICACIÓN

Sub Total

null

**TOTAL**

1,484.00

La emisión del presente recibo es vía internet y lo que certifica su validez es el folio del Banco y el folio de la Secretaría de Planeación, Administración y Finanzas

CONTRIBUYENTE

FECHA: Guadalajara, Jalisco a 16 de ENERO del 2015

10:14:22.0

CONSERVE ESTE RECIBO PARA CUALQUIER ACLARACIÓN

ESTE RECIBO NO LIBERA DE ADEUDOS ANTERIORES





Obligaciones y Derechos Vehiculares

DATOS PARA EL PAGO

PLACA:JKW3576

NUMERO DE SERIE:VSSMK46J1DR181032

IMPORTE A PAGAR \$:1,484.00

Y SU FECHA DE VALIDEZ ES:16/01/2015

Línea de Captura y Convenios con Instituciones Financieras y Tiendas



51225131100122473210

51225131100122473210



14300251225131100122473277

14300251225131100122473277

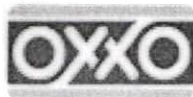

90041151225131100116011501484001

Este documento solo es válido si:  
- Sello y firma del cajero en el documento.  
- Comprobante de pago en el documento.

Después de 3 días hábiles en la siguiente página <http://s...>

Para cualquier duda, aclaración o información, comuníquese en los teléfonos: 3668179

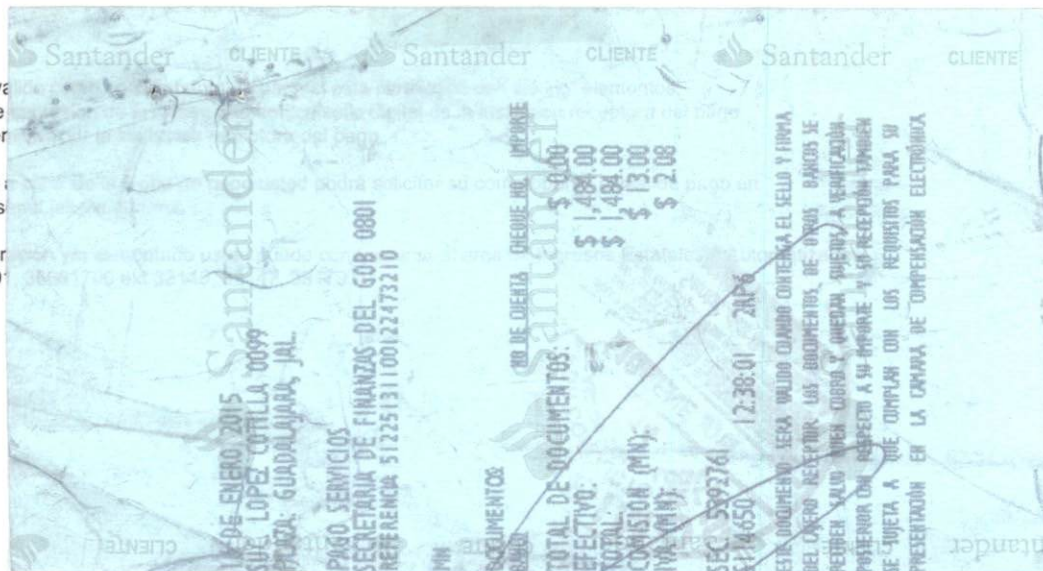



FOLIO BANCO: 1601201512370099 5122513

FOLIO:

**103065**

**DATOS DEL CONTRIBUYENTE**

NOMBRE: ARTURO ANAYA MARTINEZ  
DOMICILIO: SARA B DE LA TORRE 5539 INT 401  
COLONIA: PASEOS DEL SOL TELÉFONO:  
POBLACIÓN: ZAPOPAN C.P. 45079

**DATOS DEL VEHÍCULO**

PLACAS NUEVAS: **JKW3576** PLACAS ANTERIORES:  
CLAVE VEHICULAR: 0052056 MARCA: **VOLKSWAGEN**  
LINEA: **SEAT 4 PUERTAS** VERSIÓN: **IBIZA REFERENCE,**  
COLOR 1: **BLANCO CANDY** REPUVE (CALC. / DOC REG.):  
COLOR 2:  
MOTOR: **CEK058133** SERIE: **VSSMK46J1DR181032**  
MODELO: 2013 CLASE: 1 TIPO: AUTO PTAS: 4 SERV: PARTI 4 CIL: 4 COMB: 1 CAPACIDAD: null PROCED.:

**OTROS DATOS**

TRÁMITE SOLICITADO: TIPO DE DECLARACIÓN:  
NORMAL  COMPLEMENTARIA

RECAUDADORA MUNICIPIO REGISTRO ESTATAL

PERIODO R.F.C.

AAMA830115

**CONCEPTO**

**IMPORTE**

**CTA. DE APLICACIÓN**

REFRENDO ANUAL DE PLACAS VEHICULARES

476.00

2015 13017

DESCUENTO 15% REFRENDO

-71.00

2015 13120

113|6273 113|6273806 ESTACIONOMETROS DE GUADALAJARA F. 20140299827  
806

345.00

2015 13124

113|1780 ART. 183. FRACC. III. FOTO-INFRACCIÓN POR MEDIO TECNOLÓGICO AL  
38370 CONDUCTOR QUE EXCEDA DIEZ KM. POR HORA EL LIM. DE VEL. MÁX.  
PERM. CUANDO EXISTAN SEÑALAM. QUE ANUNCIE EL CITADO LIM. DE  
VEL. EN Z. PROX. A CENTROS ESCOL. Y HOSP.

673.00

2014 44229

RECARGOS INFRACCIONES LEY DE MOVILIDAD Y TRANSP. DEL EDO.  
DE JAL.

61.00

2014 18013

La emisión del presente recibo es vía internet y lo que certifica su validez es el folio del Banco y el folio de la Secretaría de Planeación, Administración y Finanzas

**TOTAL**

1,484.00

CONTRIBUYENTE

FECHA: Guadalajara, Jalisco a 14 de ENERO del 2015

15:56:09.0

CONSERVE ESTE RECIBO PARA CUALQUIER ACLARACIÓN

ESTE RECIBO NO LIBERA DE ADEUDOS ANTERIORES





FOLIO BANCO: 1601201512370099 5122513

FOLIO:

**103065**

**DATOS DEL CONTRIBUYENTE**

NOMBRE: ARTURO ANAYA MARTINEZ  
DOMICILIO: SARA B DE LA TORRE 5539 INT 401  
COLONIA: PASEOS DEL SOL TELÉFONO:  
POBLACIÓN: ZAPOPAN C.P. 45079

**DATOS DEL VEHÍCULO**

PLACAS NUEVAS: **JKW3576** PLACAS ANTERIORES:  
CLAVE VEHICULAR: 0052056 MARCA: **VOLKSWAGEN**  
LINEA: **SEAT 4 PUERTAS** VERSIÓN: **IBIZA REFERENCE,**  
COLOR 1: **BLANCO CANDY** REPUVE (CALC. / DOC REG.)  
COLOR 2:  
MOTOR: **CEK058133** SERIE: **VSSMK46J1DR181032**  
MODELO: 2013 CLASE: 1 TIPO: **AUTO** PTAS: 4 SERV: PARTI 4 CIL: 1 COMB: 1 CAPACIDAD: null PROCED:

**OTROS DATOS**

TRÁMITE SOLICITADO: TIPO DE DECLARACIÓN:  
NORMAL  COMPLEMENTARIA   
RECAUDADORA MUNICIPIO REGISTRO ESTATAL  
PERIODO R.F.C. **AAMA830115**

**CONCEPTO**

**IMPORTE**

**CTA. DE APLICACIÓN**

Sub Total

null

**TOTAL**

**1,484.00**

La emisión del presente recibo es vía internet y lo que certifica su validez es el folio del Banco y el folio de la Secretaría de Planeación, Administración y Finanzas



CONTRIBUYENTE

FECHA: Guadalajara, Jalisco a 14 de ENERO del 2015  
15:56:09.0

CONSERVE ESTE RECIBO PARA CUALQUIER ACLARACIÓN

ESTE RECIBO NO LIBERA DE ADEUDOS ANTERIORES



FOLIO BANCO: 016870

5122513

FOLIO:

**1317645**

**DATOS DEL CONTRIBUYENTE**

NOMBRE: ARTURO ANAYA MARTINEZ  
DOMICILIO: SARA B DE LA TORRE 5539 INT 401  
COLONIA: PASEOS DEL SOL TELÉFONO:  
POBLACIÓN: ZAPOPAN C.P. 45079

**DATOS DEL VEHÍCULO**

PLACAS NUEVAS: **JKW3576** PLACAS ANTERIORES:  
CLAVE VEHICULAR: 0052056 MARCA: VOLKSWAGEN DE  
LINEA: SEAT 4 PUERTAS VERSIÓN: IBIZA REFERENCE,  
COLOR 1: BLANCO CANDY REPUVE (CALC. / DOC REG.):  
COLOR 2:  
MOTOR: CEK058133 SERIE: VSSMK46J1DR181032  
MODELO: 2013 CLASE: 1 TIPO: AUTO PTAS: 4 SERV: PARTI 4 CIL: 4 COMB: 1 CAPACIDAD: null PROCED:

**OTROS DATOS**

TRÁMITE SOLICITADO: TIPO DE DECLARACIÓN:  
NORMAL  COMPLEMENTARIA   
RECAUDADORA MUNICIPIO REGISTRO ESTATAL  
PERIODO R.F.C.  
AAMA830115

ESTE RECIBO NO LIBERA DE ADEUDOS ANTERIORES

**CONCEPTO**

**IMPORTE**

**CTA. DE APLICACIÓN**

REFRENDO ANUAL DE PLACAS VEHICULARES

492.00

2016 13017

DESCUENTO 5% REFRENDO

-25.00

2016 13122

APORTACION A LA CRUZ ROJA E INSTITUTO CABAÑAS

40.00

2016 13123

Sub Total

507.00

**TOTAL**

507.00

La emisión del presente recibo es vía internet y lo que certifica su validez es el folio del Banco y el folio de la Secretaría de Planeación, Administración y Finanzas



CONTRIBUYENTE

FECHA: Guadalajara, Jalisco a 30 de MARZO del 2016

18:36:27.0

CONSERVE ESTE RECIBO PARA CUALQUIER ACLARACIÓN



