



BAQUI AUTOMOTRIZ S DE RL DE CV

BAQUI AUTOMOTRIZ S DE RL DE CV

BLVD DR NORMAN E. BORLAUG 1410 COLONIA: CAMPESTRE
CAJEME, SONORA, MEXICO. CP: 85160
RFC: BAU080306FS1

Fecha 14/10/2015 15:19:00
Fecha y hora de certificación 14/10/2015 17:18:28
Número de serie del Certificado 00001000000201412542
Folio Fiscal 87259301-E828-4C36-A789-9A08BC33B521
Certificado SAT 00001000000202864530
Condiciones de pago
Régimen fiscal REGIMEN GENERAL DE LEY DE PERSONAS MORALES
Forma de pago PAGO EN UNA SOLA EXHIBICION
Método de pago NO IDENTIFICADO No.cuenta NO
Moneda Tipo de cambio

ARNOLDO ALDANA ARVAYO
LUIS VALLARTA 212 PTE. COLONIA: CONSTITUCION
CIUDAD OBREGON
SONORA, MEXICO
CP: 85170
R.F.C. XAXX010101000

Folio/No. ingreso 3231/00
Lugar y Fecha: CAJEME, SONORA EL 14/10/2015 15:19:00

Notas

Pedido: 005699 Inventario: 0123-16 Asesor de Ventas: 31 Tipo de Venta: 01 CONTADO
NUEVOS Clave Vehicular: 1520604 Modelo: 2016

No. Inventario	No. Serie (NIV)	Motor	Cond. Pago	Procedencia	
0123-16	MROEX8DD1G0165032	2TR8826958		IMPORTADO	
Marca	Linea	Modelo	Clase	Tipo	
TOYOTA	NUEVO	2016	PICK UP	PICK UP HILUX 4c DOBLE	
Clave Vehicular	No. Ptas.	No. Cil.	Capacidad	Combustible	No. Calc. Legaliz.
1520604	4	4 Cilindros	820 KG	GASOLINA	ND

Cant.	Unidad	Descripcion	Importe
1	PIEZA	PICK UP NUEVO Marca TOYOTA Modelo 2016 PICK UP HILUX 4c DOBLE CABINA SR Motor de 4 cilindros Transmision ESTANDAR Capacidad 820 KG Catalogo 74h95 color BLANCO con negro	\$281,120.69
1	UNIDAD IMPORTADA		
		Pedimento Fecha Aduana	
		155137885003430 2015-10-09 LAZARO CARDENAS	
1		TRANSMISION MANUAL DE 5 VEL.	
1		MOTOR 4C 166hp,5200 rpm 2.7L	
1		DIRECCION HIDRAULICA	
1		FRENOS DEL. DE DISCO TRASEROS DE TAMBOR	
1		VOLANTE CON AJUSTE DE ALTURA	
1		SEGUROS ELECTRICOS C CIERRE CENTRALIZADO	
1		AIRE ACONDICIONADO MANUAL	
1		RADIO AM FM CD Y 4 BOCINAS	
1		RINES DE ACERO 17 X 6	

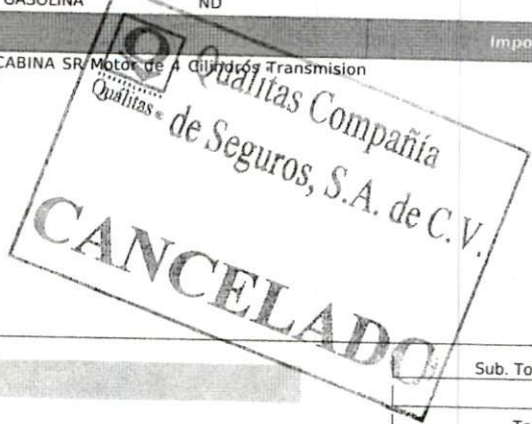

Importe Con Letra
-- TRESCIENTOS VEINTISEIS MIL CIEN PESOS 00/100 --

Sub. Total: \$ 281,120.69
IVA: \$ 44,979.31
Total: \$ 326,100.00

Expedido en
BLVD DR NORMAN E. BORLAUG 1410 COL. CAMPESTRE, CIUDAD OBREGON, C.P. 85160 CAJEME, SONORA, MEXICO

Cadena Original del Complemento de Certificación Digital del SAT
||1.0|87259301-E828-4C36-A789-9A08BC33B521|2015-10-

14T17:18:28|EIQbtWxtQyL4nSyT0706to7Hyp9tOrgg930by1OkikBjokFY9zRvDs940ctHbz6MZG3cMzxMwn4NtlxUnT+bxAxH5mkNOpg130P|Ec/sBvRAjRtZfn
cpKWKLpvGT/+AyIkW8NYbIGx8EBm+3Y81laXjvGZpDg9nogiWh4KovHWA=|00001000000202864530||

Sello Digital del CFDI

EIQbtWxtQyL4nSyT0706to7Hyp9tOrgg930by1OkikBjokFY9zRvDs940ctHbz6MZG3cMzxMwn4NtlxUnT+bxAxH5mkNOpg130P|Ec/sBvRAjRtZfn
cpKWKLpvGT/+AyIkW8NYbIGx8EBm+3Y81laXjvGZpDg9nogiWh4KovHWA=

Sello Digital del SAT

rAms8niLzIq/9Aroj0ibLqQ04QCgcgdyY0UIVbnjN0yl0pHzYe9r3DIH1WHETi3AFOSHiSC0phcLhipS40xaKua809f8Z5Q2Fg1qZDNI8pn9cQYIQ/kqYvWUJ0vtVU6
3ePlyxeKQqoUj+W9yFRmUrYE4vnfNIP4/v6TsyAtiCA=



La transmisión de la propiedad de l bien a la que se refiere la presente factura se formaliza a través del contrato de adhesión correspondiente, conforme a las disposiciones de la NOM 160
Esta es la copia (1) impresa, primera en su orden, del comprobante fiscal digital que ampara esta operación.

55087



Cedo los derechos A LA COMPANIA
de SEGUROS, QUALITAS COMPANIA de SEGUROS
SA. de CV.

Amable Celis Cu.

x