



GOBIERNO DEL ESTADO DE NUEVO LEÓN
DECLARACIÓN DEL IMPUESTO SOBRE TENENCIA O USO
DE VEHÍCULOS Y DERECHOS DE CONTROL VEHICULAR



PLACAS: SRM-14-31
MUNICIPIO: MONTERREY, N. L.
CENTRO DE INGRESO: CUAUHEMOC
CAJA: 7104
FECHA: 31-01-2015
FOLIO: 21233799
TRANS: 4821

GE CAPITAL CEF MEXICO S DE RL DE CV
RFC: GCC-960325-DK7
BLVD DIAZ ORDAZ KM. 333 INT 2
GARZA GARCIA N L
UNIDAD SAN PEDRO
CP. 66215

MARCA: MAZDA
LINEA: MAZDA 3 4 PTAS
MODELO: 2013
TIPO: PAQ 1 STD 5 VEL
SERIE: JM1BL2UF1D1750064
MOTOR: LF11452802
CALCA: 0000000
R.F.V.
CVE.VEHI.FED: 0590101
CVE.VEH.LEST: 15184
SERVICIO: PARTICULAR
PASAJEROS: 5
COMBUSTIBLE: GASOLINA
PROCEDENCIA: NACIONAL
PLACA ANTERIOR:

FOLIO SCT: 00113963834
 8777358
 13941/66



RECIBIMOS
 PARA MEDIR
 EN CUESTA DEL ÚLTIMO BENEFICIARIO
 EN LOS TÉRMINOS DEL ART. 29
 DE LA LEY ORAL DE ITR Y DE CREDITO
 SERVICIO DE COMPENSACION NACIONAL
 MONTERREY, NL
 31 ENE. 2015 062
 CAJA 7104
 BANCA AFIRME, S.A.
 MODULO
 CUAUHEMOC

CONCEPTO	IMPORTE	ACT/REG/SAN	TOTAL
REFRENDO 2015	1,388.00	0	1,388.00
TENENCIA LHE 2015	3,159.00	0	4,619.00

TOTAL 6,007.00



SEIS MIL SIETE PESOS 00/100 M.N.
INSTITUTO DE CONTROL
 32123379902201501310000060070071041447230048211



1500273407

1500273407
FORMA HITUV-1-A

-CONTRIBUYENTE- CONSERVAR ESTE COMPONENTE EN ORIGINAL POR 5 O MENOS (CINCO) AÑOS.

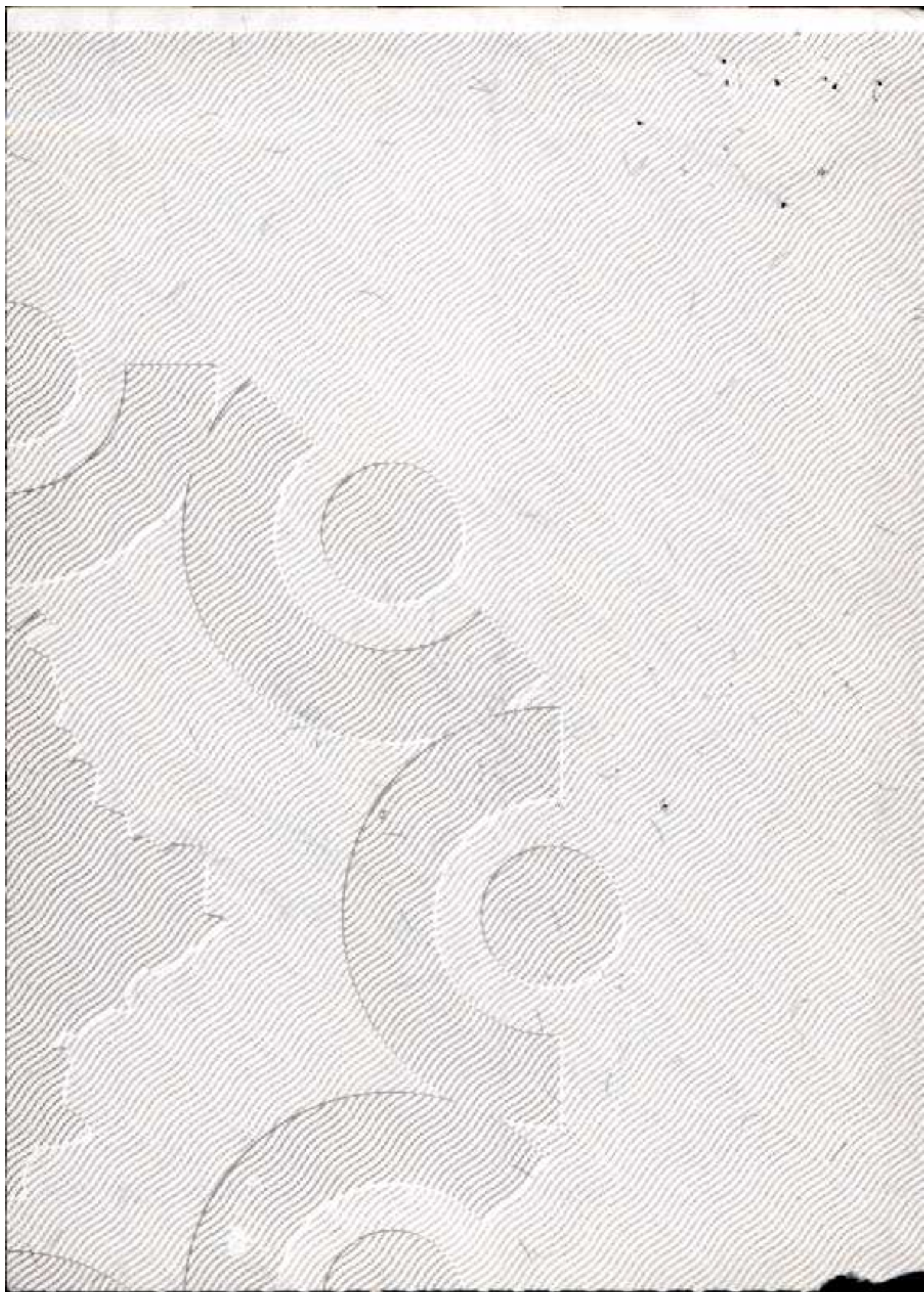



GOBIERNO DEL ESTADO DE NUEVO LEÓN
DECLARACIÓN DEL IMPUESTO SOBRE TENENCIA O USO
DE VEHÍCULOS Y DERECHOS DE CONTROL VEHICULAR



SRM-14-31

CONTROL

PLACAS: SRM-14-31

MUNICIPIO: MONTERREY, N. L.
 CENTRO DE INGRESO: CUAUHEMOC

CAJA: 7101
 FECHA: 10-03-2014
 FOLIO: 20289054
 TRANS: 1936

DATOS DEL PROPIETARIO

GE CAPITAL CEF MEXICO S DE RL DE CV
 RFC: GCC-960325-DK7
 CALZADA DEL VALLE 205 INT
 GARZA GARCIA N L

DEL VALLE
 CP. 66220

DATOS DEL VEHICULO

MARCA: MAZDA
 LINEA: MAZDA 3 4 PTAS
 MODELO: 2013
 TIPO: PAQ 1 STD 5 VEL
 SERIE: JM1BL2UF1D1750064

MOTOR: LF11462802
 CALCA: 0000000
 R.F.V.
 CVE.VEHLFED: 0590101
 CVE.VEHEST: I5184
 FOLIO SCT: 00113326138

SERVICIO: PARTICULAR
 PASAJEROS: 5
 COMBUSTIBLE: GASOLINA
 PROCEDENCIA: NACIONAL
 PLACA ANTERIOR:

DESGLOSE

CONCEPTO	IMPORTE	IMPORTE	TOTAL
REFRENDO 2014		1,480.00	
TENENCIA LHE 2014		5,199.00	
			6,679.00

8777358
 1394/66



** SEIS MIL SEISCIENTOS SETENTA Y NUEVE PESOS 00/100 M.N.**

32028905402201403100000066790071011501100019361

1400402309

1400402309

FORMA HITUV-1-A

-CONTRIBUYENTE- CONSERVAR ESTE COMPROBANTE EN ORIGINAL POR LO MENOS 5 (CINCO) AÑOS.

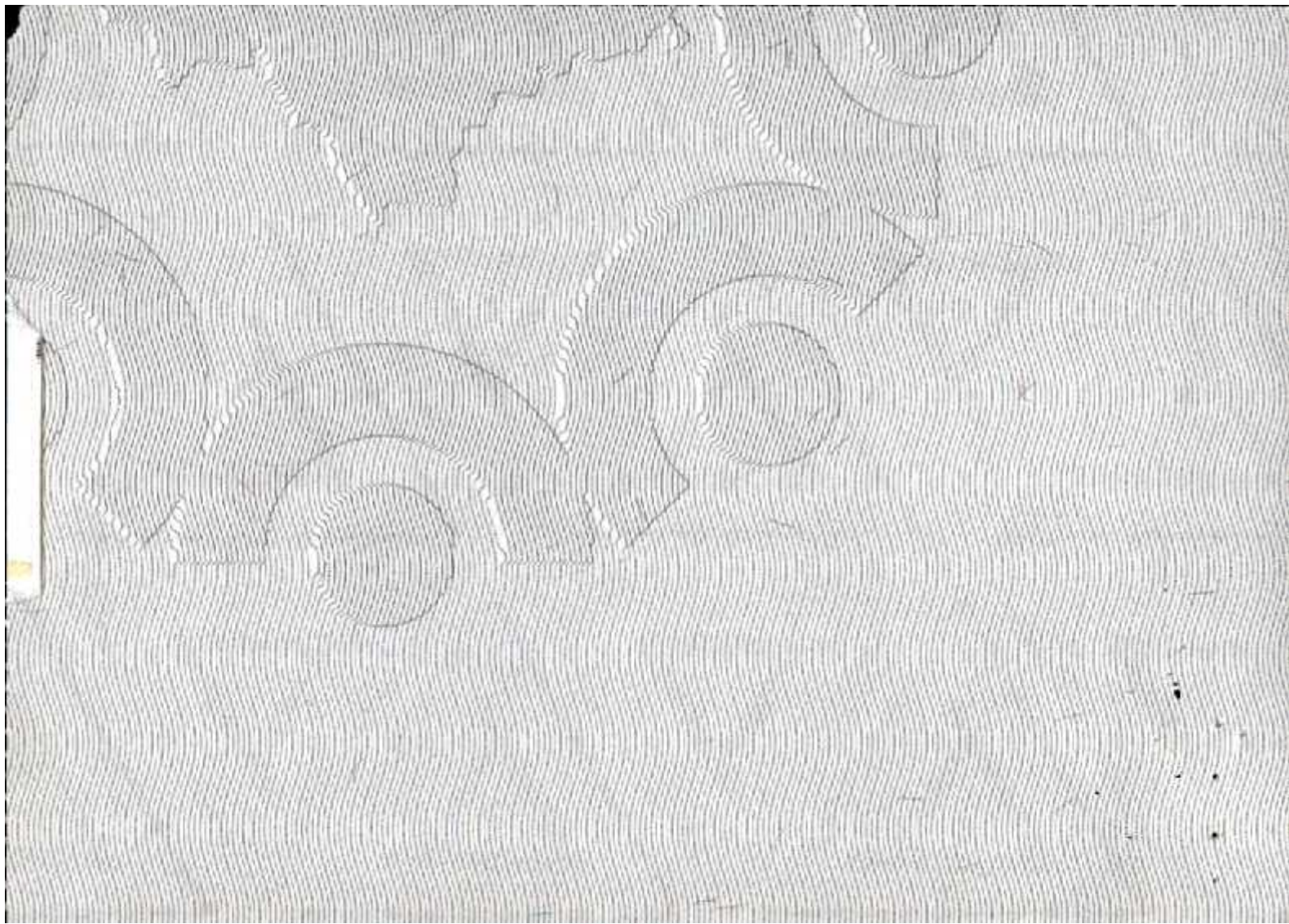



GOBIERNO DEL ESTADO DE NUEVO LEÓN
DECLARACIÓN DEL IMPUESTO SOBRE TENENCIA O USO
DE VEHÍCULOS Y DERECHOS DE CONTROL VEHICULAR



SRM-14-31

CONTROL

PLACAS: SRM-14-31

CAJA: 7006
FECHA: 17-01-2013
FOLIO: 15578836
TRANS: 1274

MUNICIPIO: MONTERREY, N. L.
CENTRO DE INGRESO: PABELLON CIUDADANO

DATOS DEL PROPIETARIO

GE CAPITAL CEF MEXICO S DE RL DE CV
RFC: GCC-960325-DK7
CALZADA DEL VALLE 205 INT
GARZA GARCIA N L

DEL VALLE
CP. 66220

DATOS DEL VEHICULO

MARCA: MAZDA MOTOR: LF11462802
LINEA: MAZDA 3 4 PTAS CALCA: 0000000
MODELO: 2013 R.F.V.
TIPO: PAQ I STD 5 VEL CVE VEHI.FED: 0590101
SERIE: JM1BL2UF1D1750064 CVE VEHI.EST: 15184
FOLIO SCT: 00111889737

SERVICIO: PARTICULAR
PASAJEROS: 5
COMBUSTIBLE: GASOLINA
PROCEDENCIA: NACIONAL
PLACA ANTERIOR:

ALTA NUEVA



CONCEPTO	IMPORTE	ACT/REC/SAN.	TOTAL
ALTA	1,425	0	1,425.00
TENENCIA LHE 2013	5,903	0	5,903.00
CONST. REG. VEHICULAR	324	0	324.00
LAMINAS	324	0	324.00



DESGLOSE

TOTAL 7,976.00

** SIETE MIL NOVECIENTOS SETENTA Y SEIS PESOS 00/100 M.N. **



INSTITUTO
DE CONTROL
VEHICULAR

31557883604201301170000079760070061327210012741

CONTRIBUYENTE

31557883604201301170000079760070061327210012741

15578836
FORMA
HITUV-1-A



PEGAR LA CALCOMANÍA EN LA PLACA TRASERA DEL VEHÍCULO
EN LOS CASOS EN QUE USTED RECIBA CALCOMANÍA, FAVOR DE SEGUIR LAS SIGUIENTES INSTRUCCIONES:

- 1 Limpie perfectamente de polvo y grasa la superficie inferior derecha de la placa trasera sobre la cual va a colocar su calcomanía.

Véase Ejemplo

- 2 Separe cuidadosamente la calcomanía del plástico protector procurando no tocar el adhesivo y que esta operación inicie por una esquina.
- 3 Aplique la parte cubierta de adhesivo de su calcomanía sobre la placa trasera de su vehículo deslizando el resto bajo presión uniforme apoyándose al final con el plástico protector.

INSTRUCTIVO PARA ENMICADO DE TARJETA:

- 1 Desprenda la tarjeta del papel impreso.



- 2 Desprenda la película con adhesivo de la esquina superior de la mica.

- 3 Coloque la tarjeta sobre la mica colocando el reverso hacia donde está impreso el folio.



- 4 Doble, utilizando las perforaciones y cierre la mica.

- 5 Presione para adherir las dos partes.





Nuevo León
Gobierno del Estado

Gobierno del Estado de Nuevo León
Instituto de Control Vehicular



INSTITUTO
DE CONTROL
VEHICULAR

CONSTANCIA DE REGISTRO VEHICULAR

DATOS DEL VEHÍCULO

NIV: JM1BL2UF1D1750064
 Marca: MAZDA
 Línea: MAZDA 3 4 PTAS
 Tipo: PAQ I STD 5 VEL
 Modelo: 2013
 Clave Vehicular: 0590101

DATOS DE REGISTRO ESTATAL

Fecha de Alta:
 Propietario Actual:
 GE CAPITAL CEF MEXICO S DE RL
 DE CV
 REPUVE:

DATOS DE ORIGEN

Fuente: HIROSHIMA MOTORS SA DE CV
 Procedencia: NACIONAL
 Documento: NM08
 Valor Base: 228,241.00
 Fecha: 2013/01/10

EL PROPIETARIO ACTUAL, CONFORME SE CONSIGNA EN LA PRESENTE CONSTANCIA, BAJO PROTESTA DE DECIR VERDAD MANIFIESTA QUE LA INFORMACIÓN DESCRITA EN EL PRESENTE DOCUMENTO ES CIERTA Y CORRESPONDE A LOS DOCUMENTOS QUE PRESENTÓ ANTE EL INSTITUTO DE CONTROL VEHICULAR AL MOMENTO DE LA SOLICITUD DE INSCRIPCIÓN EN EL REGISTRO VEHICULAR DEL ESTADO DE NUEVO LEÓN.

LA PRESENTE CONSTANCIA DE REGISTRO VEHICULAR SE EXPIDE EN ATRIBUCIONES DE LOS ARTÍCULOS 14, 16, 18, 19 FRACCIÓN I, 21, 22 Y 23 DE LA LEY QUE CREA EL INSTITUTO DE CONTROL VEHICULAR DEL ESTADO DE NUEVO LEÓN.

02578836

NOMBRE DEL COMPRADOR O REPRESENTANTE LEGAL:	FIRMA:
NOMBRE DEL VENDEDOR O REPRESENTANTE LEGAL:	FIRMA:
FECHA DE LA OPERACIÓN:	LUGAR DE LA OPERACIÓN:
BAJO PROTESTA DE DECIR VERDAD LOS QUE SUSCRIBEN MANIFESTAMOS NUESTRA CONFORMIDAD CON LA PRESENTE OPERACIÓN DE TRANSMISIÓN DE PROPIEDAD, ASÍ COMO QUE LO MANIFESTADO ES CORRECTO Y CIERTO.	

ENDOSO 1

NOMBRE DEL COMPRADOR O REPRESENTANTE LEGAL:	FIRMA:
NOMBRE DEL VENDEDOR O REPRESENTANTE LEGAL:	FIRMA:
FECHA DE LA OPERACIÓN:	LUGAR DE LA OPERACIÓN:
BAJO PROTESTA DE DECIR VERDAD LOS QUE SUSCRIBEN MANIFESTAMOS NUESTRA CONFORMIDAD CON LA PRESENTE OPERACIÓN DE TRANSMISIÓN DE PROPIEDAD, ASÍ COMO QUE LO MANIFESTADO ES CORRECTO Y CIERTO.	

ENDOSO 2

NOMBRE DEL COMPRADOR O REPRESENTANTE LEGAL:	FIRMA:
NOMBRE DEL VENDEDOR O REPRESENTANTE LEGAL:	FIRMA:
FECHA DE LA OPERACIÓN:	LUGAR DE LA OPERACIÓN:
BAJO PROTESTA DE DECIR VERDAD LOS QUE SUSCRIBEN MANIFESTAMOS NUESTRA CONFORMIDAD CON LA PRESENTE OPERACIÓN DE TRANSMISIÓN DE PROPIEDAD, ASÍ COMO QUE LO MANIFESTADO ES CORRECTO Y CIERTO.	

ENDOSO 3

NOMBRE DEL COMPRADOR O REPRESENTANTE LEGAL:	FIRMA:
NOMBRE DEL VENDEDOR O REPRESENTANTE LEGAL:	FIRMA:
FECHA DE LA OPERACIÓN:	LUGAR DE LA OPERACIÓN:
BAJO PROTESTA DE DECIR VERDAD LOS QUE SUSCRIBEN MANIFESTAMOS NUESTRA CONFORMIDAD CON LA PRESENTE OPERACIÓN DE TRANSMISIÓN DE PROPIEDAD, ASÍ COMO QUE LO MANIFESTADO ES CORRECTO Y CIERTO.	

ENDOSO 4