



# DIRECCIÓN GENERAL DE INGRESOS

## DIRECCIÓN DE RECAUDACIÓN Y POLÍTICA FISCAL

GOBIERNO DEL ESTADO DE  
SAN LUIS POTOSÍ

SUSANA MARIA CRISTINA GUERRA MO... 500115666  
GERMAN GEDOVIVUS 110  
POLANCO 78250 SAN LUIS POTOSÍ, POTOSÍ



**SECRETARÍA DE FINANZAS**  
MADERO No. 100, SAN LUIS POTOSÍ, SLP

Folio: 45-5002434  
Módulo **DEICINA** para "Vehículos Nuevos"

Marca: General Motors de México, S. de R. L. de C.V. Línea: Chevrolet Trax (nacional) Fec\_Alta: 05/02/2016  
Placa: UWF-294-M Modelo: 2015 Num\_Serie: 3GNCJ7EE9FL254719 Num\_Motor: H. EN MEXICO  
Cve\_Vehic: 0039503 NCI: NRPV; Fol\_Regulariz: Imp\_Factura: \$ 300,000.00 Fec\_Factura: 26/01/2016

Rubro	Concepto	Ejercicio	Importe	Sppl.	Actualiz.	Recargo	Multa Ext.	Multa Requer.	B. Ejec.	Total
1216	ALTA VEHIC. NUEVDS	2016	1,109.00		0.00	0.00	0.00	0.00	0.00	1,109.00
1410	FORMAS PRELIQUIDACION	2016	73.00		0.00	0.00	0.00	0.00	0.00	73.00
1209	ASISTENCIA SOCIAL	2016	277.00		0.00	0.00	0.00	0.00	0.00	277.00
<b>T O T A L E S :</b>			<b>1,459.00</b>		<b>0.00</b>	<b>0.00</b>	<b>0.00</b>	<b>0.00</b>	<b>0.00</b>	<b>1,459.00</b>
(MIL CUATROCIENTOS CINCUENTA Y NUEVE PESOS 00/100 M. N.)										<b>TOTAL: \$1,459.00</b>



Fecha: 05/02/2016 10:59:19 a.m. Caja: 5  
DI@ECHDIBFFJ?DBFDIAFBFCGAFGBFB8EIHMBGDHDFK  
Observ:



ESTE RECIBO ES VÁLIDO SOLO CON EL SELLO DIGITAL, FIRMA DEL CAJERO Y/O IMPRESIÓN DE NUESTRA MÁQUINA REGISTRADORA.  
LA REPRODUCCIÓN NO AUTORIZADA DE ESTE COMPONENTE CONSTITUYE UN DELITO EN LOS TÉRMINOS DE LAS DISPOSICIONES FISCALES.

PARA CUALQUIER QUEJA, CONSULTA, SUGERENCIA O RECONOCIMIENTO SOBRE LA ACTUALIZACIÓN DE LOS SERVIDORES PÚBLICOS O LA APLICACIÓN INDEBIDA DE RECURSOS COMUNÍQUESE A LOS TELÉFONOS 0-12-20-20, EN LA CAPITAL, Y EL INTERIOR AL 01-800-480-5200 DE SISACTEL.

GES-850101-L4A

**NC 5602673**

CAJERO  
NOMBRE Y FIRMA

*suw*

**S.L.P.**

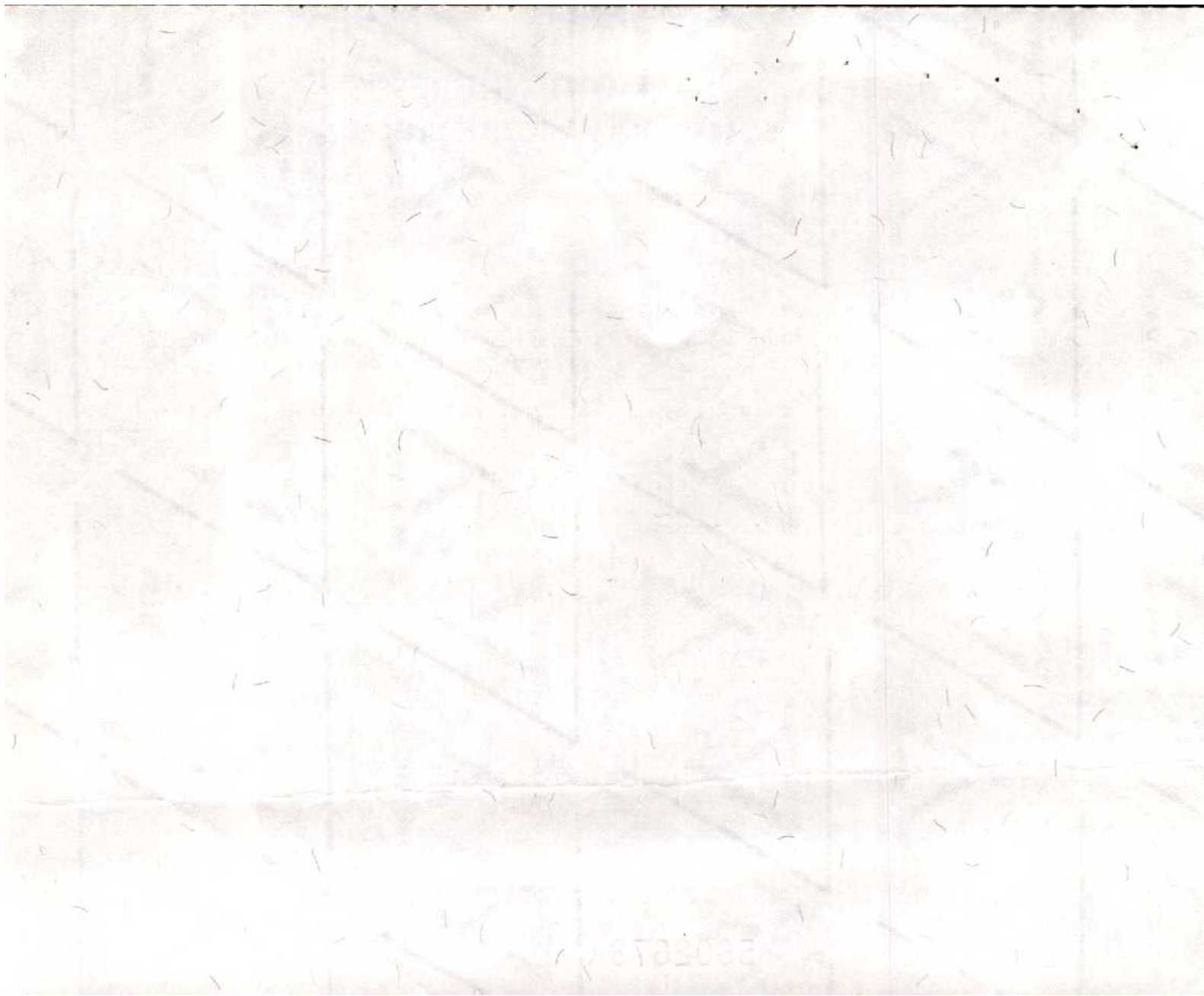



**MARCA:** General Motors de México, S. de R. L. de C.V. **NIV:** 3GNCJ7EE9FL254719  
**MODELO:** 2015 **EMISIÓN:** 05/02/2016 10:59:21 a.m.  
**AÑO:** 2015 **MÓDULO:** Módulo de Cobro "Vehículos Nuevos"  
**NCI:** **MUNICIPIO:**  
**PLACAS:** UWF-294-M

**UWF-294-M**

SUSANA MARIA CRISTINA GUERRA MOLINA

GERMAN GEDOVIVUS 110

POLANCO, 78250

SAN LUIS POTOSI, SAN LUIS POTOSÍ

**Recibo oficial**

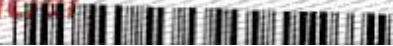

## INSTRUCCIONES DE PEGADO PARA EL HOLOGRAMA

1



Limpie perfectamente de polvo o grasa la superficie interior del parabrisas a la altura del espejo retrovisor en donde se colocará su holograma.

2

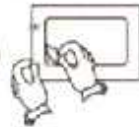

Separe cuidadosamente el holograma del parche de silicon procurando no tocar el adhesivo y que está operación inicie por una esquina.

3



Pegue su holograma por la parte adhesiva detrás del espejo retrovisor al centro del parabrisas, haciendo presión uniforme.

4



No intente despegarlo porque se destruirá.





SECRETARÍA DE FINANZAS

DIRECCIÓN GENERAL DE INGRESOS  
DIRECCIÓN DE RECAUDACIÓN Y POLÍTICA FISCAL



SUSANA MARIA CRISTINA GUERRA MOLINA SUM. 1036  
GERMAN SEDOVIVUS 110  
POLANCO 70250 SAN LUIS POTOSÍ, SAN LUIS POTOSÍ

MADERO No.100, SAN LUIS POTOSÍ, SLP

OFICINA:

Folio:04-9162380

Oficina Recaudadora en Cuauhtemoc No. 86

Marca: General Motors de México, S. de R. L. de C.V. Línea: Chevrolet Trax (nacional) Fec Alta: 05/02/2016

Placa: UWF-294-M Modelo: 2015 Num\_Seria: 3GNCJ7EE9FL254719 Num\_Motor: H. EN MEXICO

Cve\_Vehic: 0039503 NCI: MRPV: Fol\_Regulariz: Imp\_Factura: \$ 300,000.00 Fec\_Factura: 26/01/2016

Rubro	Concepto	Ejercicio	Importe	Oppal.	Actualiz.	Recargo	Multa Est.	Multa Requer.	G. Ejec.	Total
4314	BAJA PLAC/PERDIDA TOTAL UNIDAD	2016	142.00	0.00	0.00	0.00	0.00	0.00	0.00	142.00
4319	ASISTENCIA SOCIAL	2016	35.00	0.00	0.00	0.00	0.00	0.00	0.00	35.00
T O T A L E S :			177.00	0.00	0.00	0.00	0.00	0.00	0.00	177.00
(CIENTO SETENTA Y SIETE PESOS 00/100 M. N.)										TOTAL: \$177.00

FecHo: 17/07/2016 12:51:44 p.m. Caja: 9  
CN=80CAF1ACDC11C70001D8D7C788FEJ?DB686  
Obs:...

MAY23/2034#001A000352 IMPORTE

177.00

ESTE RECIBO ES VALIDO SOLO CON EL SELLO DIGITAL, FIRMA DEL CAJERO Y/O IMPRESIÓN DE NUESTRA MAQUINA REGISTRADORA. LA REPRODUCCIÓN NO AUTORIZADA DE ESTE COMPROBANTE CONSTITUYE UN DELITO EN LOS TERMINOS DE LAS DISPOSICIONES FISCALES.

GES-850101-L4A

PARA CUALQUIER QUEJA, CONSULTA, SUGERENCIA O RECONOCIMIENTO SOBRE LA ACTUALIZACIÓN DE LOS SERVIDORES PÚBLICOS O LA APLICACIÓN INDEBIDA DE RECURSOS COMUNIQUESE A LOS TELÉFONOS 8 12 20 20, EN LA CAPITAL, Y EL INTERIOR AL 01 800 460 6200 DE SISACTEL

NC 5893277

CAJERO  
NOMBRE Y FIRMA

S.L.P.

00-3571