



VERACRUZ
GOBIERNO DEL ESTADO

OVH

OFICINA FEDERAL DE HACIENDA
DEL ESTADO DE VERACRUZ

FORMA DE INGRESO PARA PAGO REFERENCIADO

GOBIERNO DEL ESTADO DE VERACRUZ
DE IGNACIO DE LA LLAVE
RFC: GEV8501016A2
SECRETARÍA DE FINANZAS Y PLANEACIÓN

PÁG. 1 1

DATOS DEL PROPIETARIO

RFC: FCL820809N18 NOMBRE O RAZÓN SOCIAL: FLETERA CONTINENTAL DE LIQUIDOS, S.A. DE C.V.

DATOS DEL VEHICULO

Placa: YKZ3410 Número de serie: 9BFBT10N988273054
Marca: FORD Número de motor: SIN NUMERO
Línea: FIESTA NOTCH Color: BLANCO OXFORD
Sublínea: FIRST TM 5 VEL MOTOR 1.6 LTS L4 TELA 4 CIL Modelo: 2008

CONCEPTO DE PAGO

Referencia	Descripción	Importe
2412	BAJA DE VEHICULOS (2016) BAJA DE PLACAS A PETICION DEL INTERESADO	73.04
1001	PARA EL FOMENTO DE LA EDUCACION (2016)	10.95
4	REDONDEO	0.01
====IMPORTE TOTAL====		84.00

**ESTE FORMATO NO ES VÁLIDO PARA REALIZAR PAGOS EN CAJAS
DE LAS OFICINAS DE HACIENDA DEL ESTADO**

FECHA LÍMITE PARA PRESENTAR ESTE FORMATO
PARA PAGO: 29 DE JUNIO DE 2016

LÍNEA DE CAPTURA: 0011 6262 9471 1299 0234



SU PAGO PODRÁ SER RECIBIDO EN CUALQUIER
INSTITUCIÓN AUTORIZADA DE LA SIGUIENTE LISTA:

Santander	0983
Banamex	1886-01
Scotiabank	1080
BBVA Bancomer	CIE 84429
HSBC	7231 TXN:5503
Banorte	24941
BanBajío	1086

OXXO

TELECOMM-TELEGRAFOS

TIENDAS BAMA SUPER FASTI

ESTE FORMATO SOLO ES VÁLIDO CON EL SELLO Y FIRMA
DEL CAJERO Y LA CERTIFICACIÓN DE LA INSTITUCIÓN
AUTORIZADA Y/O CON EL RECIBO EMITIDO POR LA
INSTITUCIÓN AUTORIZADA QUE EXHIBA LA MISMA LÍNEA
DE CAPTURA IMPRESA EN ESTE FORMATO.

FORMATO GENERADO EL 28 DE JUNIO DE 2016



990011626294711299023400008400

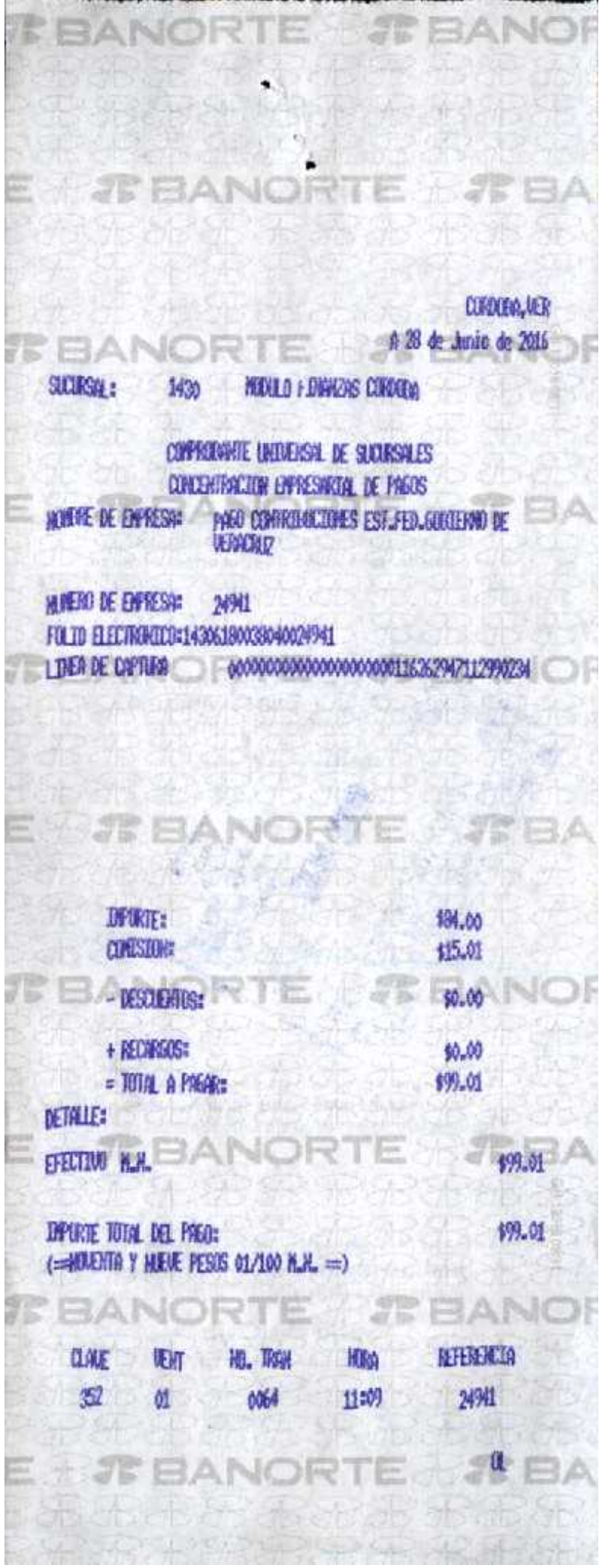

CORDOBA, MEX

a 28 de Junio de 2016

SUCURSAL: 1430 MODULO F. DANIELS CORDOBA

COMPROBANTE UNIDIVERSAL DE SUICRSIALES
CONCENTRACION EMPRESARIAL DE PAGOS

NOMBRE DE EMPRESA: PAGO CONTRIBUCIONES EST. FED. GOBIERNO DE
VERACRUZ

NUMERO DE EMPRESA: 24941

FOLIO ELECTRONICO:14306180038040024941

LINEA DE CAPTURAS 00000000000000000000116262947112990234

IMPORTE:	\$84.00
COMISION:	\$15.01
- DESCUENTOS:	\$0.00
+ RECHARGOS:	\$0.00
= TOTAL A PAGAR:	\$99.01

DETALLE:
 EFECTIVO M.N. \$99.01
 IMPORTE TOTAL DEL PAGO: \$99.01
 (=NOVENTA Y NUEVE PESOS 01/100 M.N. =)

CLAVE	VENT	NO. TRAM	HORA	REFERENCIA
352	01	0064	11:09	24941

Banco Mercantil del Norte, S.A.
Institución de Banca Múltiple,
Grupo Financiero Banorte

Sello de Caja

150,00000

2005 de abril 06 de 11

150,00000

0000

150,00000

150,00000

150,00000

"Todo documento que no sea pagado, será cargado en cuenta del depositante sin previo aviso.

Este depósito no es válido sin sello firma del cajero."

F.M.

Banco Mercantil del Norte, S.A.
Institución de Banca Múltiple,
Grupo Financiero Banorte

Sello de Caja



"Todo documento que no sea pagado, será cargado en cuenta del depositante sin previo aviso.

Este depósito no es válido sin sello firma del cajero."

F.M.

Banco Mercantil del Norte, S.A.
Institución de Banca Múltiple,
Grupo Financiero Banorte

Sello de Caja

150,00000

0000

150,00000

0000

150,00000

150,00000

0000

150,00000

0000

150,00000

150,00000



VERACRUZ
GOBIERNO DEL ESTADO

OVH

OFICINA VIRTUAL DE HACIENDA
DEL ESTADO DE VERACRUZ

FORMA DE INGRESO PARA PAGO REFERENCIADO

GOBIERNO DEL ESTADO DE VERACRUZ
DE IGNACIO DE LA LLAVE
RFC: GEV8501016A2
SECRETARÍA DE FINANZAS Y PLANEACIÓN

PÁG. 1 1

DATOS DEL PROPIETARIO

RFC: NOMBRE O RAZÓN SOCIAL: FLETERA CONTINENTAL DE LIQUIDOS, S.A. DE C.V.

DATOS DEL VEHÍCULO

Placa: YKZ3410 Número de serie: 9FBT10N988273054
 Marca: FORD Número de motor: SIN NUMERO
 Línea: FIESTA NOTCH Color: BLANCO OXFORD
 Sublínea: FIRST TM 5 VEL MOTOR 1.8 LTS L4 TELA 4 CIL Modelo: 2008

CONCEPTO DE PAGO

Referencia	Descripción	Importe
2405	DOTACION DE PLACAS (2016)	730.40
2413	BAJA DE VEHICULOS FORANEOS (2016) PLACA = 550XCL	584.32
1001	FOMENTO A LA EDUCACION (2016)	197.20
4	REDONDEO	0.08
====IMPORTE TOTAL====		1,512.00

ESTE FORMATO NO ES VÁLIDO PARA REALIZAR PAGOS EN CAJAS DE LAS OFICINAS DE HACIENDA DEL ESTADO

FECHA LÍMITE PARA PRESENTAR ESTE FORMATO PARA PAGO: 30 DE ENERO DE 2016

LÍNEA DE CAPTURA: 0011 6062 6533 1145 5278

sello y firma

SU PAGO PODRÁ SER RECIBIDO EN CUALQUIER INSTITUCIÓN AUTORIZADA DE LA SIGUIENTE LISTA:

- Santander 0983
- Banamex 1886-01
- Scotiabank 1080
- BBVA Bancomer CIE 84429
- HSBC 7231 TXN:5503
- Banorte 24941
- BanBajío 1086
- OXXO
- TELECOMM-TELEGRAFOS
- TIENDAS BAMA SUPER FASTI

ESTE FORMATO SOLO ES VÁLIDO CON EL SELLO Y FIRMA DEL CAJERO Y LA CERTIFICACIÓN DE LA INSTITUCIÓN AUTORIZADA Y/O CON EL RECIBO EMITIDO POR LA INSTITUCIÓN AUTORIZADA QUE EXHIBA LA MISMA LÍNEA DE CAPTURA IMPRESA EN ESTE FORMATO.

FORMATO GENERADO EL 29 DE ENERO DE 2016



990011606265331145527800151200

CORDOBA, VER
 A 29 de Enero de 2016

SUCURSAL: 1430 MODULO FINANZAS CORDOBA

COMPROBANTE UNIVERSAL DE SUCURSALES
 CONCENTRACION EMPRESARIAL DE PAGOS

HOMBRE DE EMPRESA: PAGO CONTRIBUCIONES EST.FED.GOBIERNO DE
 VERACRUZ

NUMERO DE EMPRESA: 24941
 FOLIO ELECTRONICO:14306029007650024941

LINEA DE CAPTURA 000000000000000000000000116062675811469290

IMPORTE:	4766.00
COMISION:	\$15.01
- DESCUENTOS:	\$0.00
+ RECARGOS:	\$0.00
= TOTAL A PAGAR:	4781.01

DETALLE:

EFFECTIVO M.M. 4781.01

IMPORTE TOTAL DEL PAGO: 4781.01

(=SETECIENTOS OCHENTA Y UN PESOS 01/100 M.M. =)

CLAVE	VENT	NO. TRAM	HORA	REFERENCIA
352	01	0173	12:13	24941

Sello de Caja

"Todo documento que no sea pagado, será cargado en cuenta del depositante sin previo aviso. Este depósito no es válido sin sello firma del cajero."

F.M.

Banco Mercantil del Norte, S.A.
Institución de Banca Múltiple,
Grupo Financiero Banorte

Sello de Caja



"Todo documento que no sea pagado, será cargado en cuenta del depositante sin previo aviso. Este depósito no es válido sin sello firma del cajero."

F.M.

Banco Mercantil del Norte, S.A.
Institución de Banca Múltiple,
Grupo Financiero Banorte

Sello de Caja

"Todo documento que no sea pagado, será cargado en cuenta del depositante sin previo aviso. Este depósito no es válido sin sello firma del cajero."

F.M.



VERACRUZ
GOBIERNO DEL ESTADO

OVH

OFICINA VIRTUAL DE HACIENDA
DEL ESTADO DE VERACRUZ

FORMA DE INGRESO PARA PAGO REFERENCIADO

GOBIERNO DEL ESTADO DE VERACRUZ
DE IGNACIO DE LA LLAVE
RFC: GEV8501016A2
SECRETARÍA DE FINANZAS Y PLANEACIÓN

PÁG. 1 1

DATOS DEL PROPIETARIO

RFC: FCL820509N18 NOMBRE O RAZÓN SOCIAL: FLETERA CONTINENTAL DE LIQUIDOS, S.A. DE C.V.

DATOS DEL VEHICULO

Placa: YKZ3410 Número de serie: 9BFBT10N988273054
 Marca: FORD Número de motor: SIN NUMERO
 Línea: FIESTA NOTCH Color: BLANCO OXFORD
 Sublínea: FIRST TM 5 VEL MOTOR 1.6 LTS L4 TELA 4 CIL Modelo: 2008

CONCEPTO DE PAGO

Referencia	Descripción	Importe
2408	DERECHOS DE CONTROL VEHICULAR (2016)	657.36
8230	DONATIVOS CRUZ ROJA MEXICANA (2016)	10.00
1001	PARA EL FOMENTO DE LA EDUCACION	98.60
4	REDONDEO	0.04
====IMPORTE TOTAL====		766.00

**ESTE FORMATO NO ES VÁLIDO PARA REALIZAR PAGOS EN CAJAS
DE LAS OFICINAS DE HACIENDA DEL ESTADO**

FECHA LÍMITE PARA PRESENTAR ESTE FORMATO
PARA PAGO: 31 DE ENERO DE 2016

LÍNEA DE CAPTURA: 0011 6062 6758 1146 9290



SU PAGO PODRÁ SER RECIBIDO EN CUALQUIER
INSTITUCIÓN AUTORIZADA DE LA SIGUIENTE LISTA:

- Santander 0983
- Banamex 1886-01
- Scotiabank 1080
- BBVA Bancomer CIE 84429
- HSBC 7231 TXN:5503
- Banorte 24941
- BanBajío 1086
- OXXO

TELECOMM-TELEGRAFOS

TIENDAS BAMA SUPER FASTI



990011606267581146929000076600

ESTE FORMATO SOLO ES VÁLIDO CON EL SELLO Y FIRMA
DEL CAJERO Y LA CERTIFICACIÓN DE LA INSTITUCIÓN
AUTORIZADA Y/O CON EL RECIBO EMITIDO POR LA
INSTITUCIÓN AUTORIZADA QUE EXHIBA LA MISMA LÍNEA
DE CAPTURA IMPRESA EN ESTE FORMATO.
FORMATO GENERADO EL 29 DE ENERO DE 2016

01

CLAVE VENT NO. TRAM HORA REFERENCIA
352 01 0822 12:12 24941

IMPORTE TOTAL DEL PAGO: (\$11,522.01)
= (MIL CINCUENTOS VEINTISETE PESOS 01/100 M.M. =)

IMPORTE TOTAL DEL PAGO: \$11,522.01

DETALLE:
ELECTIVO M.M. \$11,522.01
= TOTAL A PAGAR:
+ INTERES: \$0.00
- DESCUENTOS: \$0.00
IMPORTE: \$11,512.00
COMISION: \$15.01

LINEA DE CARTERA
FOLIO ELECTRÓNICO: 14306429094322024941

NUMERO DE EMPRESA: 24941
VENADOZ
COMPAÑIA UNIVERSAL DE SUICIALES
CONCENTRACION EMPRESARIAL DE PAGOS
NOMBRE DE EMPRESA: PAGO COMISIONES EST.FED.GUBERNO DE

SUCSIAL: 1430
MOBILIO FINANZAS CORDONA
CORONAJER
A 29 de Enero de 2016

"Todo documento que no sea pagado, será cargado en cuenta del depositante sin previo aviso. Este depósito no es válido sin sello firma del cajero." F.M.

Banco Mercantil del Norte, S.A.
Institución de Banca Múltiple,
Grupo Financiero Banorte

Sello de Caja

"Todo documento que no sea pagado, será cargado en cuenta del depositante sin previo aviso. Este depósito no es válido sin sello firma del cajero." F.M.

Banco Mercantil del Norte, S.A.
Institución de Banca Múltiple,
Grupo Financiero Banorte

Sello de Caja

"Todo documento que no sea pagado, será cargado en cuenta del depositante sin previo aviso. Este depósito no es válido sin sello firma del cajero." F.M.

Banco Mercantil del Norte, S.A.
Institución de Banca Múltiple,
Grupo Financiero Banorte



CDMX
CIUDAD DE MÉXICO



FORMATO MÚLTIPLE DE PAGO A LA TESORERÍA

CONCEPTO DE COBRO

IMPUESTO SOBRE TENENCIA LOCAL Y DERECHOS DE REFRENDO

DATOS ADMINISTRATIVOS DEL CONCEPTO QUE SE PAGA

PLACA: 550XCL
EJERCICIO FISCAL 2016
MODELO 2008

LIQUIDACIÓN DEL PAGO

CONCEPTO	IMPORTE
TENENCIA	655.22
DERECHOS	477.00

TOTAL A PAGAR

1,132.00

Las cantidades anotadas en este formato deberán ajustarse a pesos, de conformidad con el artículo 38 del Código Fiscal del Distrito Federal hasta 50 centavos al peso inferior y a partir de 51 centavos al peso superior.

ESTE FORMATO SOLO ES VÁLIDO CON LA CERTIFICACIÓN O RECIBO DE PAGO DEL ESTABLECIMIENTO, DE LA TIENDA DE AUTOSERVICIO O DEPARTAMENTAL AUTORIZADA O CON LA CERTIFICACIÓN O RECIBO DEL BANCO, EN SU CASO CON LA FIRMA O SELLO DEL CAJERO

EN CUMPLIMIENTO AL ARTÍCULO 56 INCISOS C) Y D) DEL CÓDIGO FISCAL DEL DISTRITO FEDERAL, DECLARO BAJO PROTESTA DE DECIR LA VERDAD QUE LOS DATOS ASENTADOS SON CIERTOS

NOMBRE Y FIRMA DEL CONTRIBUYENTE O REPRESENTANTE LEGAL

LÍNEA DE CAPTURA

84108XX550XCL276393K

VIGENCIA HASTA: 31-03-2016

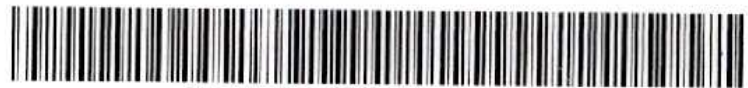

84108XX550XCL276393K000001132454

CONTRIBUYENTE



CDMX
CIUDAD DE MÉXICO



CONCEPTO DE COBRO

IMPUESTO SOBRE TENENCIA LOCAL Y DERECHOS DE REFRENDO

ESTE FORMATO SOLO ES VÁLIDO CON LA CERTIFICACIÓN O RECIBO DE PAGO DEL ESTABLECIMIENTO, DE LA TIENDA DE AUTOSERVICIO O DEPARTAMENTAL AUTORIZADA O CON LA CERTIFICACIÓN O RECIBO DEL BANCO, EN SU CASO CON LA FIRMA O SELLO DEL CAJERO

LÍNEA DE CAPTURA

84108XX550XCL276393K

LIQUIDACIÓN DEL PAGO

CONCEPTO	IMPORTE
TENENCIA	655.22
DERECHOS	477.00

TOTAL A PAGAR

1,132.00

ÁREA ORDENADORA, EN SU CASO

Para su tranquilidad verifique su pago después de 24 hrs. en www.finanzas.df.gob.mx



FORMATO MÚLTIPLE DE PAGO A LA TESORERÍA

CONCEPTO DE COBRO
IMPUESTO SOBRE TENENCIA LOCAL Y DERECHOS DE REFRENDO.

DATOS ADMINISTRATIVOS DEL CONCEPTO QUE SE PAGA		LIQUIDACIÓN DEL PAGO							
PLACA: 550XCL EJERCICIO FISCAL: 2015 MODELO: 2008		<table border="1"> <thead> <tr> <th>CONCEPTO</th> <th>IMPORTE</th> </tr> </thead> <tbody> <tr> <td>TENENCIA</td> <td>961.18</td> </tr> <tr> <td>DERECHOS</td> <td>455.00</td> </tr> </tbody> </table>	CONCEPTO	IMPORTE	TENENCIA	961.18	DERECHOS	455.00	
CONCEPTO	IMPORTE								
TENENCIA	961.18								
DERECHOS	455.00								
<p>Este formato PUEDE ser utilizado para el pago a meses sin intereses.</p>		TOTAL A PAGAR 1,416.00							

Las cantidades anotadas en este formato deberán ajustarse a pesos, de conformidad con el artículo 38 del Código Fiscal del Distrito Federal hasta 60 centavos al peso inferior y a partir de 51 centavos al peso superior.



EN CUMPLIMIENTO AL ARTÍCULO 56 (INCISOS C) Y D) DEL CÓDIGO FISCAL DEL DISTRITO FEDERAL, DECLARO BAJO PROTESTA DE DECIR LA VERDAD QUE LOS DATOS ASENTADOS SON CERTOS.

NOMBRE Y FIRMA DEL CONTRIBUYENTE O REPRESENTANTE LEGAL

LINEA DE CAPTURA

84108XX550XCLNYKBWY1



VIGENCIA HASTA: 15-04-2015



84108XX550XCLNYKBWY1000001416955

CONTRIBUYENTE

SECRETARÍA DE FINANZAS Tesorería		LIQUIDACIÓN DEL PAGO							
<p>CONCEPTO DE COBRO IMPUESTO SOBRE TENENCIA LOCAL Y DERECHOS DE REFRENDO.</p> <p>ESTE FORMATO SOLO ES VÁLIDO CON LA CERTIFICACIÓN O RECIBO DE PAGO DEL ESTABLECIMIENTO DE LA TIENDA DE AUTOSERVICIO O DEPARTAMENTAL AUTORIZADA O CON LA CERTIFICACIÓN O RECIBO DEL BANCO, EN SU CASO, CON LA FIRMA O SELLO DEL CAJERO.</p>		<table border="1"> <thead> <tr> <th>CONCEPTO</th> <th>IMPORTE</th> </tr> </thead> <tbody> <tr> <td>TENENCIA</td> <td>961.18</td> </tr> <tr> <td>DERECHOS</td> <td>455.00</td> </tr> </tbody> </table>	CONCEPTO	IMPORTE	TENENCIA	961.18	DERECHOS	455.00	
CONCEPTO	IMPORTE								
TENENCIA	961.18								
DERECHOS	455.00								
<p>Este formato PUEDE ser utilizado para el pago a meses sin intereses.</p>		TOTAL A PAGAR 1,416.00							
84108XX550XCLNYKBWY1									

AREA ORDENADORA, EN SU CASO

Para su tranquilidad verifique su pago después de 24 hrs. en: www.finanzas.df.gob.mx



**Secretaría de Finanzas
Tesorería**

FORMATO MÚLTIPLE DE PAGO A LA TESORERÍA

CONCEPTO DE COBRO	
IMPUESTO SOBRE TENENCIA LOCAL Y DERECHOS DE REFRENDO	
DATOS ADMINISTRATIVOS DEL CONCEPTO QUE SE PAGA	
PLACA: 550XCL EJERCICIO FISCAL: 2014 MODELO: 2008	
LIQUIDACIÓN DEL PAGO	
CONCEPTO	IMPORTE
TENENCIA	1,158.19
RECARGOS TENENCIA	59.53
DERECHOS	434.00
RECARGOS DERECHOS	22.30
TOTAL A PAGAR	1,674.00

Las cantidades anotadas en este formato deberán ajustarse a pesos, de conformidad con el artículo 38 del Código Fiscal del Distrito Federal, hasta 50 centavos al peso inferior y a partir de 51 centavos al peso superior.

<p>ESTE FORMATO SOLO ES VÁLIDO CON LA CERTIFICACIÓN Y SELLO DE LA TIENDA DE AUTOSERVICIO AUTORIZADA O CON LA CERTIFICACIÓN DEL BANCO Y CON LA FIRMA Y SELLO DEL CONTRIBUYENTE.</p> <p>887797 14AGO2014 152231 MEXICO, D.F. CS114362 SEC:6006903 88 89 4.00 MIN 841080X550XCLQT3BB7D DEPOSITO EFVO GOBIERNO DEL DISTRITO FEDERAL</p>	<p>EN CUMPLIMIENTO AL ARTÍCULO 56 (INCISOS C) Y D) DEL CÓDIGO FISCAL DEL DISTRITO FEDERAL, DECLARO BAJO PROTESTA DE DECIR VERDAD QUE LOS DATOS ASENTADOS SON CERTOS.</p> <p>_____ NOMBRE Y FIRMA DEL CONTRIBUYENTE O REPRESENTANTE LEGAL</p> <p>LÍNEA DE CAPTURA 84108XX550XCLQT3BB7D</p>
---	--



VIGENCIA HASTA: 31-08-2014



84108XX550XCLQT3BB7D000001674696

CONTRIBUYENTE



**Secretaría de Finanzas
Tesorería**

CONCEPTO DE COBRO	
IMPUESTO SOBRE TENENCIA LOCAL Y DERECHOS DE REFRENDO	
LIQUIDACIÓN DEL PAGO	
CONCEPTO	IMPORTE
TENENCIA	1,158.19
RECARGOS TENENCIA	59.53
DERECHOS	434.00
RECARGOS DERECHOS	22.30
TOTAL A PAGAR	1,674.00

ESTE FORMATO SOLO ES VÁLIDO CON LA CERTIFICACIÓN Y SELLO DE LA TIENDA DE AUTOSERVICIO AUTORIZADA O CON LA CERTIFICACIÓN DEL BANCO Y CON LA FIRMA Y SELLO DEL CONTRIBUYENTE.

887797 14AGO2014 152231
MEXICO, D.F.
CS114362 SEC:6006903 88 89 4.00 MIN
841080X550XCLQT3BB7D
DEPOSITO EFVO
GOBIERNO DEL DISTRITO FEDERAL

LÍNEA DE CAPTURA

84108XX550XCLQT3BB7D

ÁREA ORDENADORA, EN SU CASO

Para su tranquilidad verifique su pago después de 24 hrs. en: www.finanzas.df.gob.mx

84108YX220XC1013BBD

BRUNO MAGLI

BRUNO MAGLI
S.p.A.
Via...
Milano

BRUNO MAGLI
S.p.A.
Via...
Milano



AGENZIA MAGLI

84108YX220XC1013BBD

BRUNO MAGLI
S.p.A.
Via...
Milano

BRUNO MAGLI
S.p.A.
Via...
Milano

BRUNO MAGLI
S.p.A.
Via...
Milano

BRUNO MAGLI





Secretaría de Finanzas
Tesorería

FORMATO MÚLTIPLE DE PAGO A LA TESORERÍA

CONCEPTO DE COBRO	
IMPUESTO SOBRE TENENCIA O USO DE VEHICULOS Y DERECHOS DE REFRENDO A PARTIR DEL 2012.	
DATOS ADMINISTRATIVOS DEL CONCEPTO QUE SE PAGA	
PLACA: 550XCL MODELO: 2008 EJERCICIO FISCAL: 2013	
LIQUIDACIÓN DEL PAGO	
CONCEPTO	IMPORTE
IMPUESTO	1,490.57
DERECHOS	411.00
TOTAL A PAGAR	
	1,902.00

Las cantidades anotadas en este formato deberán ajustarse a pesos, de conformidad con el artículo 38 del Código Fiscal del Distrito Federal, hasta 50 centavos al peso inferior y a partir de 51 centavos al peso superior.

ESTE FORMATO SOLO ES VÁLIDO CON LA CERTIFICACIÓN Y RECIBO DE PAGO, DE LA TIENDA DE AUTOSERVICIO AUTORIZADA O CON LA CERTIFICACIÓN O RECIBO DEL BANCO Y CON LA FIRMA Y SELLO DEL CAJERO

EN CUMPLIMIENTO AL ARTÍCULO 56 INCISOS C) Y D) DEL CÓDIGO FISCAL DEL DISTRITO FEDERAL, DECLARO BAJO PROTESTA DE DECIR VERDAD QUE LOS DATOS ASENTADOS SON CIERTOS

NOMBRE Y FIRMA DEL CONTRIBUYENTE O REPRESENTANTE LEGAL

LÍNEA DE CAPTURA

84108XX550XCL1NJM52U

VIGENCIA HASTA: 01-04-2013

SUMESA
Paso a la Tesorería del
Tenencia Local Automovi
84108XX550XCL1NJM52U \$
03/27/2013 7:07:57 PM
Ref:3870181A238B3E4A26F



84108XX550XCL1NJM52U000001902257

CONTRIBUYENTE

Secretaría de Finanzas Tesorería	
CONCEPTO DE COBRO	
IMPUESTO SOBRE TENENCIA O USO DE VEHICULOS Y DERECHOS DE REFRENDO A PARTIR DEL 2012.	
ESTE FORMATO SOLO ES VÁLIDO CON LA CERTIFICACIÓN Y RECIBO DE PAGO, DE LA TIENDA DE AUTOSERVICIO AUTORIZADA O CON LA CERTIFICACIÓN O RECIBO DEL BANCO Y CON LA FIRMA Y SELLO DEL CAJERO	
LÍNEA DE CAPTURA	
84108XX550XCL1NJM52U	

LIQUIDACIÓN DEL PAGO	
CONCEPTO	IMPORTE
IMPUESTO	1,490.57
DERECHOS	411.00
TOTAL A PAGAR	
	1,902.00

SUMESA
Paso a la Tesorería del GDF
Tenencia Local Automoviles
84108XX550XCL1NJM52U \$1,902.00
03/27/2013 7:07:51 PM
Ref:3870181A238B3E4A26F70E96F047E200

Verifique su pago después de 24 hrs. en: www.finanzas.df.gob.mx

SUPLENTE
 Paseo de la Tenencia del GDF
 Tenencia de Autoridades
 8418XX550XCLUH9CM2U
 03/31/2012 5:10:39 PM
 Ref: 3870181A23B3E4AF53E14DE8A8D8D4A



Gobierno del Distrito Federal
Secretaría de Finanzas

INICIO 9S888202
 E INICIO 9S888202

**VEHÍCULOS
2012**

VENCIMIENTO 2012-04-02 **FOLIO :** B0224923
NOMBRE O RAZÓN SOCIAL FLETERA CONTINENTAL DE LIQUIDOS SA DE CV
DOMICILIO IZCOATL MZ 2 LT 4
COLONIA Pueblo SANTIAGO ACAHUALTEPEC
DELEGACIÓN O MUNICIPIO IZTAPALAPA 09600
C.P.



Gracias por pagar a tiempo.
Sus impuestos ayudan a hacer de ésta, una Ciudad de vanguardia.

PROPUESTA DE DECLARACIÓN PARA EL PAGO DEL IMPUESTO SOBRE TENENCIA O USO DE VEHÍCULOS Y DERECHOS POR REFRENDO DE VIGENCIA ANUAL DE PLACAS DE MATRÍCULA DE VEHÍCULOS. ESTE FORMATO NO CONSTITUYE UNA DETERMINACIÓN DEL IMPUESTO SOBRE TENENCIA O USO DE VEHÍCULOS NI LA APLICACIÓN DEL SUBSIDIO. LOS DATOS QUE SE MUESTRAN SON DE CARACTER INFORMATIVO EN TÉRMINOS DEL ARTÍCULO 57 INCISO A) DEL CÓDIGO FISCAL DEL D.F.

DATOS DEL VEHÍCULO			
EJERCICIO FISCAL 2012	PLACA DE MATRÍCULA 550XCL	PLACA ANTERIOR	AÑO MODELO 2008
CLAVE VEHICULAR 0493601	REPUVE	R.F.C. FCL820609N18	
MARCA INTEGRAL AUTOMOTOR,		LÍNEA O SUBMARCA FIESTA NOTCH 4 PUER	
TIPO O VERSIÓN (letras, número o paquete) FIRST, T/M, 5 VEL.,	N° PASAJEROS 0	N° CILINDROS 4	PROCEDENCIA N
N° DE SERIE 9BFBT10N988273054		N° DE MOTOR S N	
FECHA DE REGISTRO (día, mes, año) 2010-06-07		SERVICIO AUTO PARTICULAR	
PESO BRUTO EN TONELADAS 0		CAPACIDAD DE CARGA O ARRASTRE EN TONELADAS 0	
FECHA (día, mes, año) 2008-06-25	VALOR TOTAL (Según factura sin depreciación) \$118,344	VALOR DEPRECIADO \$59,172	

Si no ha realizado el trámite de renovación de la tarjeta de circulación o está próxima a vencerse **PAGUE PRIMERO** los derechos por \$237.00 pesos con la siguiente línea de captura: **3603XX550XCLB9D7BHUA**
 Al tramitar la tarjeta de circulación **NO es necesario cambiar de placas**. Es más fácil y económico.

TENENCIA	\$1,731
DERECHO POR REFRENDO	\$314
TOTAL A PAGAR	\$2,045
LÍNEA DE CAPTURA	84108XX550XCLUH9CM2U



Recuerde:
 El valor de su vehículo se deprecia cada año. Por lo que si es persona física o moral sin fines de lucro podrá ser beneficiario del subsidio al Impuesto Sobre Tenencia o Uso de Vehículos que otorga el Gobierno de la Ciudad de México.

NOTA: El subsidio del 100% al Impuesto Sobre Tenencia o Uso de Vehículos únicamente se otorga a personas físicas o morales sin fines de lucro que sean contribuyentes cumplidos, siempre que el valor del vehículo incluyendo el IVA, y una vez aplicado el factor de depreciación, no exceda de \$350,000.00 pesos. (Ver información sobre depreciación al reverso).

¿CÓMO CALCULO LA DEPRECIACIÓN DE MI VEHÍCULO?

Modelo del vehículo	Factor de depreciación
2011	0.850
2010	0.725
2009	0.600
2008	0.500
2007	0.400
2006	0.300
2005	0.225
2004	0.150
2003 y anteriores	0.075

Ejemplo:

Modelo del vehículo: 2008
 Valor de factura con I.V.A.: \$800,000.00

Cálculo: $\$800,000.00 \times 0.50 = \$400,000$

Valor actual del vehículo

\$400,000

ESTA TABLA SÓLO APLICA PARA VEHÍCULOS PARTICULARES. EN CASO DE CARGA O SERVICIOS PÚBLICOS CONSULTAR ART. 161 BIS12 Y EN CASO DE MOTOCICLETAS ART 161 BIS15 DEL C.F.D.F.



Desde 2008 Prepa se ha dedicado a 690 mil jóvenes.

A 8 millones de mujeres, niños, jóvenes y adultos mayores se beneficiaron de los programas sociales.

480 mil adultos mayores reciben pensión alimentaria.

GRACIAS A TUS OPORTUNAS CONTRIBUCIONES

TENEMOS EL SISTEMA DE BIENESTAR SOCIAL MÁS AMPLIO DE AMÉRICA LATINA

¡Gracias por tu apoyo!

Ciudad de México en donde hacemos que las cosas buenas pasen



Sistema del Distrito Federal Secretaría de Finanzas

Síguenos en: Facebook Noticias de tu Ciudad, Twitter @NoticiasGDF

Este programa es de carácter público, no es patrocinado ni promovido por partido político alguno y sus recursos provienen de los impuestos que pagan todos los contribuyentes. Está prohibido el uso de este programa con fines políticos, electorales, de lucro y otros distintos a los establecidos. Quien haga uso indebido de los recursos de este programa en el Distrito Federal, será sancionado de acuerdo con la Ley aplicable y ante la autoridad competente.

Gobierno del Distrito Federal

Ciudad de **vanguardia**

Para cualquier duda comuníquese al 5588 3388 o visite el portal de finanzas: www.finanzas.df.gob.mx

USTED PUEDE PAGAR EN:



Kioscos de la Tesorería

Centros de Servicio @Digital localizados en:

- Parque Delta
- Centro comercial Plaza Inn
- Centro comercial Santa Fe
- Parque Lindavista
- Cuauhtec
- Parque Tezontle
- Tienda UNAM
- Tláhuac
- Tulyehualco
- Plaza Galerías de las Estrellas
- Condesa

También podrás realizar el pago de tus contribuciones llamando al 5588 3388 así como en el portal de finanzas: www.finanzas.df.gob.mx

A LOS CONTRIBUYENTES CUMPLIDOS SE LES SUBSIDIA EL 100% DE LA TENENCIA VEHICULAR A PARTIR DEL 2012