



GOBIERNO DEL DISTRITO FEDERAL

SECRETARIA DE MOVILIDAD

DIRECCION DE LICENCIAS Y CONTROL VEHICULAR DEL DISTRITO FEDERAL

BAJA VEHICULAR MOTOCICLETAS

No. DE FOLIO



092601

Folio: 24629

Fecha de Baja: 07/06/2016



DATOS DEL PROPIETARIO

Nombre/Razon Social: MEYSER DISTRIBUCION SA DE CV

R.F.C.: MDI980312IRA

Domicilio: GRAL MARIANO ARISTA #EXT. 54 #INT. B

Colonia: ARGENTINA PONIENTE

C.P.: 11230

Delegacion: MIGUEL HIDALGO

Telefono: 53998900

Entidad: 09

DATOS DEL VEHICULO

NIV: LWBPCCK106B1062747

Placa: G62BK

Marca: HONDA

Linea: TRABAJO

VIN: LWBPCCK106B1062747

No. Motor: WH157FMJ11F
42684

Modelo: 2011

REPUVE: SD

Combustible: GASOLINA

Tipo de Baja: DESTRUCCION

No. Pasajeros: 2

Nombre y Firma del Solicitante



MÉXICO D.F. A ____ DE ____ DE ____

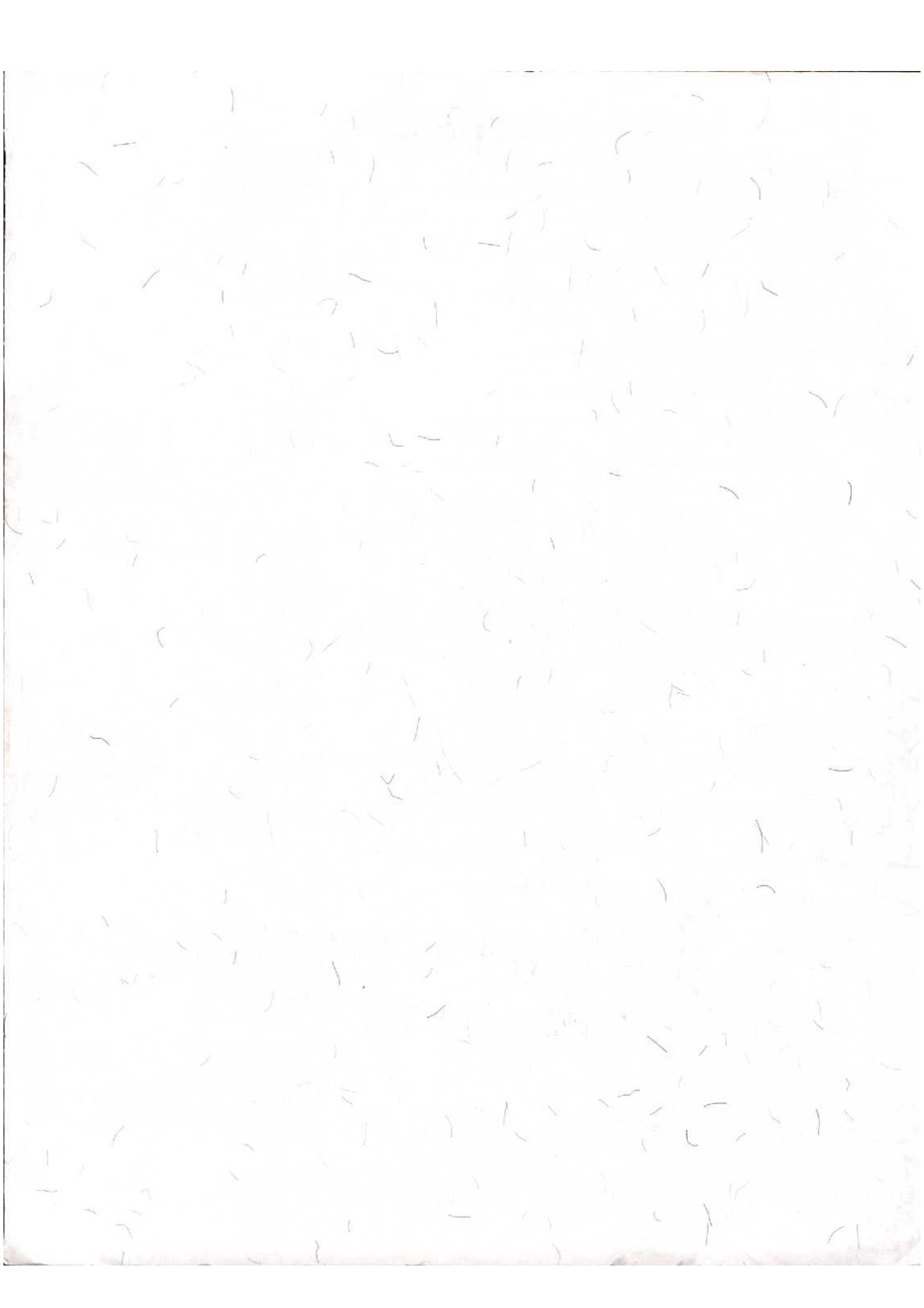



CDMX

CIUDAD DE MEXICO



FORMATO MÚLTIPLE DE PAGO A LA TESORERÍA

CONCEPTO DE COBRO

DERECHOS POR TRAMITE DE BAJA DE MOTOCICLETAS Y MOTONETAS ART. 224 F VI CFDE.

DATOS ADMINISTRATIVOS DEL CONCEPTO QUE SE PAGA

PLACA: G62BK

Comercial City Fresko
90 a la Tesorería CDMX
028XXXG62BK6W50R0T \$309.00
/May/16 11:50:04 233 3384 2 8313

LIQUIDACIÓN DEL PAGO

CONCEPTO	IMPORTE
DERECHOS CDMX	308.60
TOTAL A PAGAR	309.00

Código Fiscal del Distrito Federal

SUC. OAXACA
Oaxaca y Alvaro Obregón
Col. Roma
Cuauhtémoc, México D.F. CP 06700

Comercial City Fresko S. de R.L. de C.V.
Av. Revolución # 780 Mod 2 Col. San Juan
México DF, CP 03730
RFL CCF121101K04

Regimen de las personas morales título II LI

go a la Tesorería CDMX
amites Motocicletas
nea: 4002BXXXG62BK6W50R0T
f: 8608317A9207513A1C3CECE7AE37D813
llo: 1769308

A 0.00

TOTAL \$

TARJETA DEBITO CARNET 1855 AUTO 000517
En este pago no hay devoluciones

Artículos 0
30/May/16 11:50:04 233 3384 2 8313

Le Atendio: ERIKA CRUZ APARICIO



7121696076513158287974

* PARA QUE TU PAGUES MENOS *
* GRACIAS POR TU COMPRA *
* ACEPTAMOS TODAS LAS TARJETAS *
DE CREDITO Y DEBITO.
www.lacomer.com.mx

ARTÍCULO 58 INCISOS C) Y D) DEL CÓDIGO FISCAL DEL
ESTADO DE MEXICO. LAS PROTESTAS DE DEBITO QUE LOS DATOS
ASENTADOS SON CIERTOS

CONTRIBUYENTE O REPRESENTANTE LEGAL

NEA DE CAPTURA

XG62BK6W50R0T

HASTA: 28-06-2016



CONTRIBUYENTE

4002BXXXG62BK6W50R0T000000308937

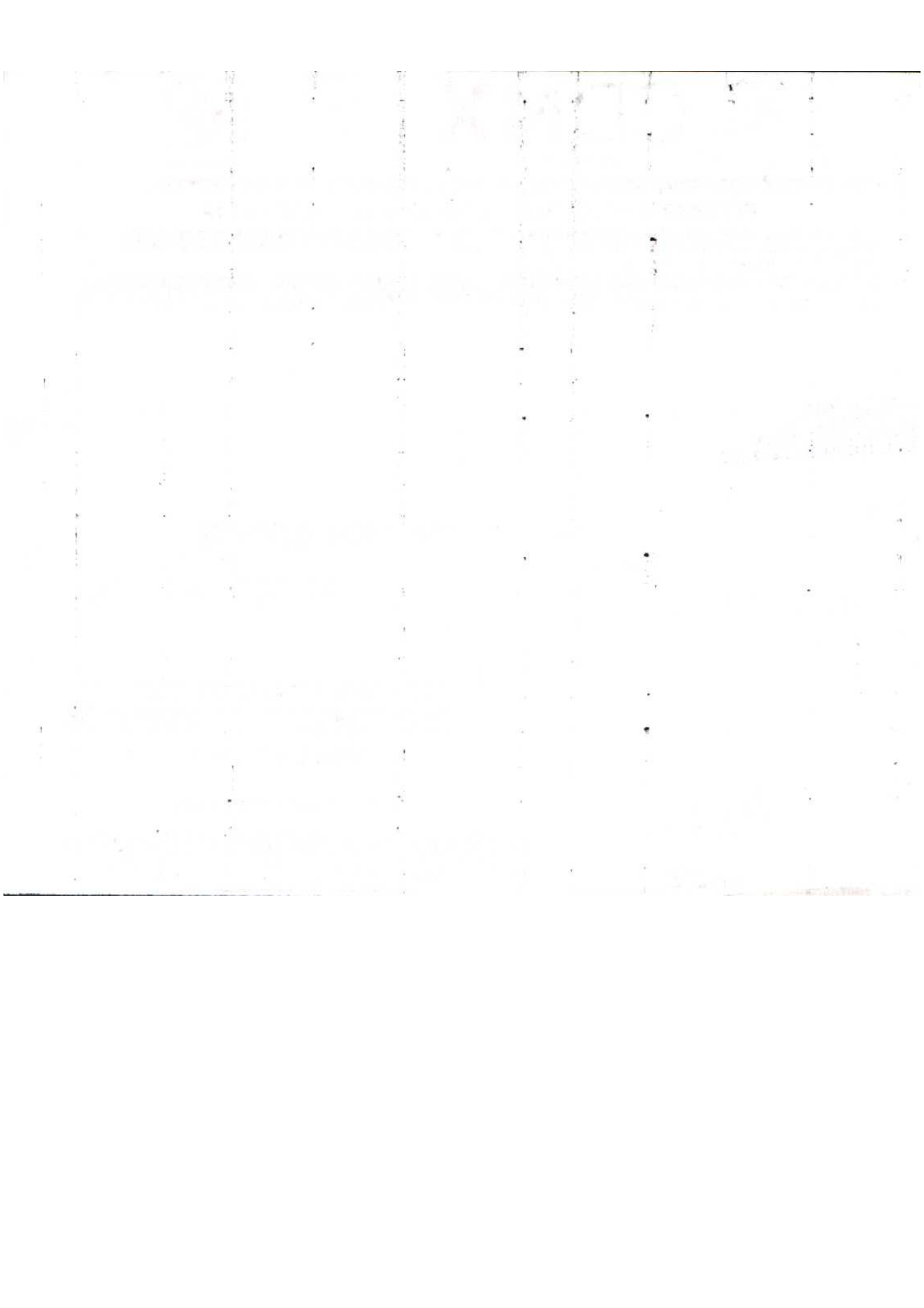



CDMX
CIUDAD DE MÉXICO



RECIBO DE PAGO A LA TESORERÍA
Impuesto Sobre Tenencia y Derechos Vehiculares
Realizado por Internet



DATOS DEL CONCEPTO QUE SE PAGA

Impuesto Sobre Tenencia y Derechos Vehiculares

Referencia: G62BK

Modelo: 2011

Ejercicio Fiscal: 2016

Marca: HONDA

SubMarca: CARGO

Valor Factura: \$20482

Cilindros: 1

DATOS DEL PAGO

Institución Financiera: American Express Company. (México) S.A. de C.V.

No. de Autorización: 215580

Fecha de Pago: 31 de marzo de 2016 15:42:32

LÍNEA DE CAPTURA

84111XXXG62BK275HC42

CERTIFICACIÓN DIGITAL DE TESORERÍA

8GQN7hUhf4a2Lo1METgAgw

TOTAL PAGADO

\$625.00

On Smel



SECRETARÍA DE
FINANZAS
TESORERÍA

CDMX
CIUDAD DE MÉXICO
190 años



RECIBO DE PAGO A LA TESORERÍA Impuesto Sobre Tenencia y Derechos Vehiculares Realizado por Internet

DATOS GENERALES DEL CONTRIBUYENTE

MEYSER DISTRIBUCION SA DE CV

GRAL MARIANO ARISTA 54B

Colonia: ARGENTINA PONIENTE

Deleg/Municipio: MIGUEL HIDALGO

CP. 11230

MEXICO DF

DATOS DEL CONCEPTO QUE SE PAGA

Concepto: Impuesto Sobre Tenencia y Derechos Vehiculares

Referencia: G62BK

Modelo: 2011

Ejercicio Fiscal: 2015 ✓

Marca: HONDA

SubMarca: GL150

Valor Factura: \$20482.00 Cilindros: 1

DATOS DEL PAGO

Institución Financiera: American Express Company. (México) S.A. de C.V.

No. de Autorización: 224741

Fecha de Pago: 17 de marzo de 2015 14:04:58

LÍNEA DE CAPTURA

84111XXXG62BKN4JJ43K

CERTIFICACIÓN DIGITAL DE TESORERÍA

IIMfsxoab4XidRRDOeuvza

TOTAL PAGADO

\$673.00

~~Original~~



SECRETARÍA DE
FINANZAS



TENENCIA
2014

VENCIMIENTO: 2014-03-31 FOLIO : 02423498
 NOMBRE O RAZÓN SOCIAL: MEYSER DISTRIBUCION SA DE CV
 DOMICILIO: GENERAL MARIANO ARISTA 54 OF B
 COLONIA: Colonia ARGENTINA PONIENTE
 DELEGACIÓN O MUNICIPIO: MIGUEL HIDALGO
 C.P.: 11230



Gracias
por pagar a
tiempo tus
contribuciones

PROPUESTA DE DECLARACIÓN PARA EL PAGO DEL IMPUESTO SOBRE TENENCIA O USO DE VEHÍCULOS Y DERECHOS POR REFRENDO DE VIGENCIA ANUAL DE PLACAS DE MATRÍCULA.
 ESTE FORMATO NO CONSTITUYE UNA DETERMINACIÓN DEL IMPUESTO SOBRE TENENCIA O USO DE VEHÍCULOS NI LA APLICACIÓN DEL SUBSIDIO.
 LOS DATOS QUE SE MUESTRAN SON DE CARÁCTER INFORMATIVO EN TÉRMINOS DEL ARTÍCULO 57 INCISO a) DEL CÓDIGO FISCAL DEL D.F.

DATOS DEL VEHÍCULO			
EJERCICIO FISCAL 2014	PLACA DE MATRÍCULA G62BK	PLACA ANTERIOR	AÑO MODELO 2011
CLAVE VEHICULAR 9000001	REPUVE	R.F.C. MDI980312IRA	
MARCA OTROS	LÍNEA O SUBMARCA REMOLQUES, MOTOCICL		
TIPO O VERSIÓN (litros, número o paquete) MOTOCICLETAS	Nº PASAJEROS	Nº CILINDROS	PROCEDENCIA N
Nº DE SERIE LWBPCCK106B1062747	Nº DE MOTOR WH157FMJ11F42684		
FECHA DE REGISTRO (día, mes, año) 2011-11-04	SERVICIO MOTOCICLETAS		
PESO BRUTO EN TONELADAS	CAPACIDAD DE CARGA O ARRASTRE EN TONELADAS		
FECHA (día, mes, año) 2011-11-02	VALOR TOTAL (Según factura sin depreciación) \$20,482	VALOR DEPRECIADO \$14,337	

Si no has realizado
el trámite de
renovación de la
Tarjeta de Circulación
o está próxima a
vencerse

**PAGA
PRIMERO**
los derechos por
\$256.00 pesos con la
siguiente línea de
captura:

Al tramitar la Tarjeta de Circulación
NO es necesario cambiar de placas.
Es más fácil y económico.

TENENCIA
\$413.60
DERECHO POR REFRENDO
\$279.00
TOTAL A PAGAR
\$693.00
LÍNEA DE CAPTURA
84CXG62BK0MU1EY28JF5

Recuerda:

El valor de tu vehículo se deprecia cada año.
Por lo que si eres persona física o moral sin fines
de lucro podrás ser beneficiario del subsidio
al Impuesto sobre Tenencia o Uso de Vehículos
que otorga el Gobierno de la Ciudad de México.

NOTA: El subsidio del 100% al Impuesto sobre Tenencia o Uso de Vehículos únicamente se otorga a personas físicas o morales sin fines de lucro que sean contribuyentes cumplidos, siempre que el valor del vehículo incluyendo el I.V.A. y una vez aplicado el factor de depreciación, no exceda de \$250,000.00 pesos. (Ver información sobre depreciación al reverso)

ESTE FORMATO SÓLO ES VÁLIDO CON LA CERTIFICACIÓN Y RECIBO DE LA TIENDA DE AUTOSERVICIO O DEPARTAMENTAL AUTORIZADA
O CON LA CERTIFICACIÓN O RECIBO DEL BANCO O CON LA FIRMA Y SELLO DEL CAJERO.

PARA REPORTAR O DENUNCIAR A SERVIDORES PÚBLICOS DE LA SECRETARÍA DE FINANZAS COMUNÍQUESE A LA CONTRALORÍA INTERNA AL TEL. 5134-2500 EXT. 1309 Y 1586.
RECUERDA QUE NO CONTAMOS CON GESTORES NI INTERMEDIARIOS; LA ORIENTACIÓN Y ASESORÍA SON GRATUITAS.

Modelo del vehículo	Factor de depreciación*	¿CÓMO CALCULO LA DEPRECIACIÓN DE UN VEHÍCULO?	
2013	0.850	Ejemplo: Modelo del vehículo 2011 Valor de factura con I.V.A. \$380,000.00 Cálculo \$380,000.00 x 0.60 =	\$228,000 Valor depreciado del vehículo
2012	0.725		
2011	0.600		
2010	0.500		
2009	0.400		
2008	0.300		
2007	0.225		
2006	0.150		
2005	0.075		
y anteriores			

ESTA TABLA APLICA PARA VEHÍCULOS PARTICULARES, EN CASO DE TRANSPORTE, CARGA O SERVICIO PÚBLICO CONSULTAR ART. 161 BIS 12 Y EN CASO DE MOTOCICLETAS EL ART. 161 BIS 15 DEL C.F.D.F. VIGENTE.

*FUENTE ART. 161 BIS 13 C.F.D.F. 2014.

Ayuda al medio ambiente



Recibe en tu correo electrónico las boletas del Impuesto Predial, Tenencia y Mercados.

Sigue estos sencillos pasos para inscribirte:

1. Entra a www.finanzas.df.gob.mx
2. Da click en "Sin papel es más fácil"
3. Ingresas al módulo de registro y proporciona los datos que se solicitan.

¡Listo!

Espera la recepción de las boletas en tu correo electrónico en los periodos de pago correspondientes.



Recuerda tener a la mano tu número de cuenta predial, número de placa de vehículo o número de cuenta de mercado.

PAGA TU BOLETA O FORMATO MÚLTIPLE CON LÍNEA DE CAPTURA EN: 2014

BANCOS	Banamex BANORTE BanCoppel IXE BANCA AFIRME BANCO AZTECA Banca Mifel Grupo Financiero BANCA COMSER
	Bancomer Scotiabank HSBC CIBanco Banca Mifel Grupo Financiero BANCA COMSER Santander CAJA MI BANCO BANCO MULTIVA INBURSA Grupo Financiero Banjercito BANCO DEL BAJÍO BANCA COMSER
TIENDAS DEPARTAMENTALES	Walmart Comercio Mexicano MEGA Santitas Suburbia El Palacio de Hierro SORIANA
TIENDAS DE CONVENIENCIA	KIOSCOS DE LA TESORERÍA <div style="display: flex; justify-content: space-between;"> <div> <p>Zona Norte Plaza de las Estrellas Cuautepec Parque Lindavista Bahío de Sta. Bárbara</p> </div> <div> <p>Zona Poniente Condasa Parque Delta Santa Fe</p> </div> <div> <p>Zona Sur Paseo Azcapo Plaza Inn Tienda UNAM Tulyahuac</p> </div> <div> <p>Zona Oriente Parque Tezonitla Tlahuac</p> </div> </div>

O DESDE LA COMODIDAD DE TU CASA U OFICINA A TRAVÉS DE INTERNET:

www.finanzas.df.gob.mx



SECRETARÍA DE FINANZAS
TESORERÍA



RECIBO DE PAGO A LA TESORERÍA
Impuesto Sobre Tenencia y Derechos Vehiculares
Realizado por Internet

DATOS GENERALES DEL CONTRIBUYENTE

MEYSER DISTRIBUCION SA DE CV

GRAL MARIANO ARISTA 54B
Colonia: ARGENTINA PONIENTE
Deleg/Municipio: MIGUEL HIDALGO
CP. 11230
DF

DATOS DEL CONCEPTO QUE SE PAGA

Concepto: Impuesto sobre Tenencia de
Vehículos y derechos Automóviles (Impuesto
Local)
Referencia: G62BK
Modelo: 2011
Ejercicio Fiscal: 2014 ✓
Marca: HONDA
SubMarca: GL150
Valor Factura: \$20482.00 Cilindros: 1

DATOS DEL PAGO

Institución Financiera: American Express Company. (México) S.A. de C.V.
No. de Autorización: 250527
Fecha de Pago: 26 de marzo de 2014 12:15:41

LÍNEA DE CAPTURA

84111XXXG62BKEY28N34

CERTIFICACIÓN DIGITAL DE TESORERÍA

K4A1KY1h6xs1KbmDZBkYsQ

TOTAL PAGADO

\$693.00

Original
↳



Gobierno del Distrito Federal
Secretaría de Finanzas
Tesorería

2013



SINICIO-9R972973



VENCIMIENTO: 2013-04-01 FOLIO : 02562709
 NOMBRE O RAZÓN SOCIAL: MEYSER DISTRIBUCION SA DE CV
 DOMICILIO: GENERAL MARIANO ARISTA 54 OF B
 COLONIA: Colonia ARGENTINA PONIENTE
 DELEGACIÓN O MUNICIPIO: MIGUEL HIDALGO
 C.P.: 11230



En esta ciudad
estamos
decidiendo juntos

Gracias
por pagar a
tiempo tus
contribuciones

PROPUESTA DE DECLARACIÓN PARA EL PAGO DEL IMPUESTO SOBRE TENENCIA O USO DE VEHÍCULOS Y DERECHOS POR REFRENDO DE VIGENCIA ANUAL DE PLACAS DE MATRÍCULA.
 ESTE FORMATO NO CONSTITUYE UNA DETERMINACIÓN DEL IMPUESTO SOBRE TENENCIA O USO DE VEHÍCULOS NI LA APLICACIÓN DEL SUBSIDIO.
 LOS DATOS QUE SE MUESTRAN SON DE CARÁCTER INFORMATIVO EN TÉRMINOS DEL ARTÍCULO 57 INCISO a) DEL CODIGO FISCAL DEL D.F.

DATOS DEL VEHÍCULO			
EJERCICIO FISCAL 2013	PLACA DE MATRÍCULA G62BK	PLACA ANTERIOR	AÑO MODELO 2011
CLAVE VEHICULAR 9000001	REPUVE	R.F.C. MDI980312IRA	
MARCA	LÍNEA O SUBMARCA		
OTROS	REMOLQUES, MOTOCICL		
TIPO O VERSIÓN (letras, número o paquete) MOTOCICLETAS	N° PASAJEROS	N° CILINDROS	PROCEDENCIA N
N° DE SERIE LWBPCCK106B1062747	N° DE MOTOR WH157FMJ11F42684		
FECHA DE REGISTRO (día, mes, año) 2011-11-04	SERVICIO MOTOCICLETAS		
PESO BRUTO EN TONELADAS 0	CAPACIDAD DE CARGA O ARRASTRE EN TONELADAS 0		
FECHA (día, mes, año) 2011-11-02	VALOR TOTAL (Según factura sin depreciación) \$20,482	VALOR DEPRECIADO \$16,386	

Si no has realizado
el trámite de
renovación de la
Tarjeta de Circulación
o está próxima a
vencerse
**PAGA
PRIMERO**
los derechos por
\$247.00 pesos con la
siguiente línea de
captura:

Al tramitar la Tarjeta de Circulación
NO es necesario cambiar de placas.
Es más fácil y económico.

TENENCIA
\$456.00
DERECHO POR REFRENDO
\$269.00
TOTAL A PAGAR
\$725.00
LÍNEA DE CAPTURA
84111XXXG62BK1NH9X39

Recuerda:

El valor de tu vehículo se deprecia cada año. Por lo que si eres persona física o moral sin fines de lucro podrás ser beneficiario del subsidio al Impuesto sobre Tenencia o Uso de Vehículos que otorga el Gobierno del Distrito Federal.

NOTA: El subsidio del 100% al Impuesto sobre Tenencia o Uso de Vehículos únicamente se otorga a personas físicas o morales sin fines de lucro que sean contribuyentes cumplidos, siempre que el valor del vehículo incluyendo el I.V.A. y una vez aplicado el factor de depreciación, no exceda de \$250,000.00 pesos. (Ver información sobre depreciación al reverso)

ESTE FORMATO SÓLO ES VÁLIDO CON LA CERTIFICACIÓN Y RECIBO DE LA TIENDA DE AUTOSERVICIO O DEPARTAMENTAL AUTORIZADA O CON LA CERTIFICACIÓN O RECIBO DEL BANCO O CON LA FIRMA Y SELLO DEL CAJERO.

PARA REPORTAR O DENUNCIAR A SERVIDORES PÚBLICOS DE LA SECRETARÍA DE FINANZAS COMUNICATE A LA CONTRALORÍA INTERNA AL TEL. 5134-2500 EXT. 1309 Y 1586.
 RECUERDA QUE NO CONTAMOS CON GESTORES NI INTERMEDIARIOS; LA ORIENTACIÓN Y ASESORÍA SON GRATUITAS.

¿CÓMO CALCULO LA DEPRECIACIÓN DE UN VEHÍCULO?

Modelo del vehículo	Factor de depreciación*
2012	0.850
2011	0.725
2010	0.600
2009	0.500
2008	0.400
2007	0.300
2006	0.225
2005	0.150
2004 y anteriores	0.075

Ejemplo:

Modelo del vehículo 2010	Valor de factura con I.V.A. \$600,000.00
------------------------------------	--

Cálculo

\$600,000.00 x 0.60 = \$360,000

Valor depreciado del vehículo

ESTA TABLA APLICA PARA VEHÍCULOS PARTICULARES, EN CASO DE TRANSPORTE, CARGA O SERVICIO PÚBLICO CONSULTAR ART. 161 BIS 12 Y EN CASO DE MOTOCICLETAS EL ART. 161 BIS 15 DEL C.F.D.F. VIGENTE.

*FUENTE ART. 161 BIS 13 C.F.D.F. 2013.



SECRETARÍA DE SALUD

salud.df.gob.mx

df.gob.mx

CIUDAD DE MÉXICO



Decidiendo Juntos

Ven y Afílate

a los servicios médicos gratuitos de la Ciudad de México

Proteger tu salud, es lo más importante



Toda orientación en la

LÍNEA

51 32 09 09

Medicina a distancia



HOY ES MÁS FÁCIL HACER LOS PAGOS DE TUS CONTRIBUCIONES

En nuestras auxiliares de Tesorería:

También en Kioscos de la Tesorería

Centros de Servicio @Digital

Centro Comercial Santa Fé

Condesa

Cuauhtepc

Plaza Inn

Parque Lindavista

Parque Tezontle

Parque Delta

Plaza Galerías de las Estrellas

Tienda UNAM

Tulyehualco

Tiáhuac

Y desde la comodidad de tu casa u oficina en nuestro portal de Internet www.finanzas.df.gob.mx

Aprovecha la promoción de pago a meses sin intereses con las instituciones participantes



SECRETARÍA DE FINANZAS
TESORERÍA



RECIBO DE PAGO A LA TESORERÍA
Impuesto sobre Tenencia y Derechos Vehiculares
Realizado por Internet

DATOS GENERALES DEL CONTRIBUYENTE

MEYSER DISTRIBUCION SA DE CV
CALLE GRAL MARIANO ARISTA 54B
COL. ARGENTINA PONIENTE
DEL. MIGUEL HIDALGO
C.P. 11230
MEXICO DF

DATOS DEL CONCEPTO QUE SE PAGA

Concepto: Impuesto sobre Tenencia de
Vehículos y Derechos Motocicletas
(Impuesto Local)
Referencia: G62BK ✓
Modelo ó Folio: 2011 ✓
Ejercicio fiscal: 2013 ✓
Marca: HONDA
Submarca: GL 150
Valor Factura: \$ 20482
Cilindros: 1

DATOS DEL PAGO

Institución Financiera: American Express Company. (México) S.A. de C.V.
No. de Autorización: 247838
Fecha de Pago: 15 de marzo de 2013 10:19:59

LÍNEA DE CAPTURA

86111XXXG62BK1NH9X45

CERTIFICACIÓN DIGITAL DE TESORERÍA

v2BHwCwsJRMB6B+4zzvFeQ



TOTAL PAGADO

\$ 725

original
5



**Ciudad
de
México**
Capital en Movimiento

SECRETARÍA DE FINANZAS
TESORERÍA



RECIBO DE PAGO A LA TESORERÍA
Impuesto sobre Tenencia y Derechos
Realizado por Internet

DATOS GENERALES DEL

meysner distribucion sa decv

CALLE GRAL MARIANO ARISTA 54B

COL. ARGENTINA PONIENTE
DEL. MIGUEL HIDALGO
C.P. 11230
MEXICO DF

DATOS DEL CONCEPTO QUE SE PAGA

Concepto Impuesto sobre Tenencia de
Vehículos y Derechos Motocicletas
(Impuesto Local)

Referencia: G62BK ✓
Modelo ó Folio: 2011
Ejercicio fiscal: 2012 ✓
Marca: HONDA
Submarca: GL150
Valor Factura: \$ 20482
Cilindros: 1

DATOS DEL PAGO

Institución Financiera: American Express Company. (México) S.A. de C.V.

No. de Autorización: 282607

Fecha de Pago: 20 de abril de 2012

LÍNEA DE CAPTURA

86111XXXG62BKW4800V2

CERTIFICACIÓN DIGITAL DE TESORERÍA

A/gw10iNNmEOmf30904SDQ



TOTAL PAGADO

\$ 735

Original

2



Gobierno del Distrito Federal
Secretaría de Finanzas
Tesorería

¡LLENE UNA
SOLA SECCIÓN!

FORMATO UNIVERSAL DE LA TESORERÍA

DISTRIBUIDO POR
INTERNET

(PARA PAGO EN SUCURSALES BANCARIAS Y TIENDAS DE AUTOSERVICIO AUTORIZADAS. FAVOR DE NO USAR CENTAVOS Y ESCRIBIR CON LETRA DE MOLDE)

SI VA A REALIZAR UN TRÁMITE, ESPERE 48 HORAS Y VERIFIQUE SU PAGO EN: www.finanzas.df.gob.mx

MEYSER DISTRIBUCION SA DE CV

NOMBRE, DENOMINACIÓN O RAZÓN SOCIAL:

GENERAL MARIANO ARISTA 54-B ARGENTINA PONIENTE 11230

CALLE, NÚMERO, COLONIA, Y CÓDIGO POSTAL

CLAVE DE PAGO	No. DE PLACA	MARCA	MODELO	FOLIO DE INFRACCIÓN	SALARIOS MÍNIMOS	IMPORTE
LICENCIAS, TRÁMITES VEHICULARES Y MEDIO AMBIENTE (Claves 01 a l 12) y (Claves 33 a la 52)						

CLAVE DE PAGO	No. DE COPIAS MISMO DOCUMENTO	X	PRECIO C/U	IMPORTE
REGISTRO CIVIL (Claves 54 y 76)				

CLAVE DE PAGO	FOLIO DE FACTURA	IMPORTE
SERVICIOS DE LA POLICÍA (Claves 78 y 79)		

CLAVE DE PAGO	No. DE CUENTA	BIMESTRE	AÑO	IMPORTE DE LA BOLETA
IMPUESTO PREDIAL (Claves 80 y 81)				

CLAVE DE PAGO	No. DE CUENTA	BIMESTRE	AÑO	IMPORTE DE LA BOLETA
DERECHOS POR SUMINISTRO DE AGUA (Claves 82 y 83)				

CLAVE DE PAGO	MARCA	MODELO	No. DE CILINDROS	EJERCICIO FISCAL
87	HONDA	2011		2011
	SUBMARCA	GL CARGO	No. DE PLACA	VALOR FACTURA DEL VEHICULO
			G62BK	20482

CLAVE DE PAGO	RFC	No. CUENTA PREDIAL	No. EMPLEADOS	MES	AÑO
		NIV:			
					IMPORTE
					CV:

ESTE FORMATO SOLO ES VÁLIDO, CON LA CERTIFICACIÓN Y RECIBO, DE LA TIENDA DE AUTOSERVICIO AUTORIZADA O CON LA CERTIFICACIÓN O RECIBO DEL BANCO Y CON LA FIRMA Y SELLO DEL CAJERO

Las cantidades anotadas en este formato deberán ajustarse a pesos, de conformidad con el artículo 38 del Código Fiscal del Distrito Federal: hasta 50 centavos al peso anterior y a partir de 51 centavos al peso siguiente

la Tesorería del GDF
la Federal Motocicletas
de Captura: 87211XXG62BK50130NU
D56CZF7E8DF13D73837E21EEF2803C
26188836

Artículos 0
11/06/2011 1:03:00 PM 74 1886 3 32
Le Atendio: LAURA G.

752458979939868787176
*** ADUI TU PAGASTE MENOS ***
*** CUERPA QUE PUENTES REALIZAR TUS PAGO ***
*** TARJETAS COMERCIAL MEXIDANA, AMEX Y M ***

1.00 TOTAL 465
EFECTIVO 46

Comercial Mexicana

SUC. TACUBA
Mexico, Tacuba no. 911
Col. Huichapan
Mexico D.F. c.p. 061410

ndas Comercial Mexicana S.A. de C.V.
Revolucion # 780 Mod 2 Col. San Ju
Mexico DF CP 03730
tel: 562951030A17

Nombre y firma del Contribuyente o Representante Legal	
IMPORTE	90.05
DERECHOS	375.00
ACTUALIZACION	0.00
RECARGOS	0.00
OTROS	0.00
TOTAL A PAGAR	465.00
COPIA PARA EL USUARIO O CONTRIBUYENTE	
IMPORTE	90.05
DERECHOS	375.00
ACTUALIZACION	0.00
RECARGOS	0.00
OTROS	0.00
TOTAL A PAGAR	465.00

SECRETARÍA DE FINANZAS
Tesorería

FORMATO UNIVERSAL DE LA TESORERÍA

IMPORTANTE: SI NO CUENTA CON SU LÍNEA DE CAPTURA, NO PODRÁ REALIZAR SU PAGO EN EL BANCO O TIENDA DE AUTOSERVICIO

PARA SU TRANQUILIDAD VERIFIQUE SU PAGO DESPUES DE 48 HORAS EN: www.finanzas.df.gob.mx