



**GOBIERNO DEL ESTADO DE TAMAULIPAS
SECRETARIA DE FINANZAS**

1542907

R.F.C.:SFG210216AJ9

DECLARACION DEL IMPUESTO SOBRE TENENCIA O
USO DE VEHICULOS, ACTOS Y OPERACIONES CIVILES
Y DERECHOS DE CONTROL VEHICULAR

30/MAR/2011

RFC: IMC000124PP7

Nombre: IMPULSORA MEXICANA DEL COMERCIO Y CONSTRUCCION

Domicilio: INSURGENTES 430A LONGORIA REYNOSA

Núm Ext: 435 Colonia: LONGORIA Cp:88660

Municipio: REYNOSA Localidad:

* AUTOMOVIL PARTICULAR NACIONAL *

Placa: XFL8627 Placa Anterior: XCP3191

Serie: 3N1EB31S50P340754 Modelo: 2006 Clave: 0040229

Marca: NISSAN MEXICANA TSURU 4 PTAS GSI AUSTERO T/STD 4 C

Fecha Factura: 22 JUN 2003 Valor Factura: 104,000.00

	Importe	Actualiz	Recargos	Total
2011 DERECHOS CIVIL VEH Y PLACA	765.00	.00	.00	765.00
2011 TENENCIA	1,135.00	.00	.00	1,135.00
Total Pagador				1,900.00



2011

133654743

Of. Fiscal SUNG - 184397

Acepto la responsabilidad del
uso de las placas utilizadas por
este vehiculo.

1 5 4 2 9 0 7

COMO AUTOENMIICAR SU TARJETA

PARA AUTOENMIICAR SIGA ESTOS TRES SENCILLOS PASOS:

- 1.- Presione esta parte y retírela hacia atrás.
- 2.- Separe totalmente hacia atrás la tarjeta y la mica holográfica.
- 3.- Doble con cuidado la mica holográfica, sobre el frente de la tarjeta... ¡y listo!

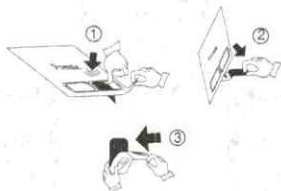

INSTRUCCIONES PARA ENGOMADO



LIMPIE PERFECTAMENTE DE POLVO Y GRASA LA SUPERFICIE INTERIOR DEL CRISTAL TRASERO SOBRE LA CUAL SE VA A COLOCAR SU HOLOGRAMA.



SEPRE CUIDADOSAMENTE EL HOLOGRAMA DEL PLASTICO PROTECTOR PROCURANDO NO TOCAR EL ADHESIVO Y QUE ESTA OPERACION INICIE POR UNA ESQUINA.



PEGUE SU HOLOGRAMA POR LA PARTE ADHESIVA SOBRE EL CRISTAL HACIENDO PRESION UNIFORME.



NO INTENTE DESPEGARLO POR QUE SE DESTRUIRIA.



2507549

**Tamaulipas**
GOBIERNO DEL ESTADOGOBIERNO DEL ESTADO DE TAMAULIPAS
SECRETARIA DE FINANZAS
R.F.C.: SFG210216AJ9DECLARACIÓN DEL IMPUESTO SOBRE TENENCIA O
USO DE VEHICULOS, ACTOS Y OPERACIONES CIVILES
Y DERECHOS DE CONTROL VEHICULAR

REYNOSA

17/SEP/2012

RFC: IMC000124PR7

Nombre: IMPULSORA MEXICANA DEL COMERCIO Y CONSTRUCCION

Domicilio: INSURGENTES 435A LONGORIA REYNOSA

Núm Ext: 435 Colonia: LONGORIA Cp:88660

Municipio:REYNOSA Localidad:

* AUTOMOVIL PARTICULAR NACIONAL *

Placa: XFL8627

Placa Anterior: XCP3191

Serie: 3N1EB31S56K348754 Modelo: 2006 Clave: 0040229

Marca:NISSAN MEXICANA TSURU 4 PTAS GSI AUSTERO T/STD 4 C

Fecha Factura: 22/JUN/2006 Valor Factura: 104.000.00

	Importe	Actualiz	Recargos	Total
2012 DERECHOS CONTROL VEHICUL	1,063.00	14.00	87.00	1,164.00
2012 TENENCIA LOCAL	851.00	11.00	70.00	932.00
Total Pagado:				2,096.00

2012

134272392



NOTAS IMPORTANTES

Of. Fiscal FRS - 263989Acepto la responsabilidad del uso
de las placas utilizadas por este
vehículo.**Tamaulipas**
ESTADO FUERTE PARA TODOS

COMO AUTOENMICAR SU TARJETA

PARA AUTOENMICAR SIGA ESTOS SENCILLOS PASOS

- 1.- Presione esta parte y rétrela hacia atrás.
- 2.- Separe totalmente hacia atrás la tarjeta y la mica holográfica.
- 3.- Doble con cuidado la mica holográfica, sobre el frente de la tarjeta, presione uniformemente ¡y listo!

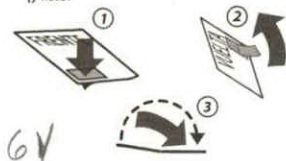

INSTRUCCIONES PARA ENGOMADO



LIMPIE PERFECTAMENTE DE POLVO Y GRASA LA SUPERFICIE INTERIOR DEL CRISTAL TRASERO SOBRE LA CUAL SE VA A COLOCAR SU HOLOGRAMA.



SEPRE CUIDADOSAMENTE EL HOLOGRAMA DEL PLASTICO PROTECTOR PROCURANDO NO TOCAR EL ADHESIVO. Y QUE ESTA OPERACION INICIE POR UNA ESQUINA.



PEGUE SU HOLOGRAMA POR LA PARTE ADHESIVA SOBRE EL CRISTAL HACIENDO PRESIÓN UNIFORME.



NÓ INTENTE DESPEGARLO POR QUE SE DESTRUIRA.

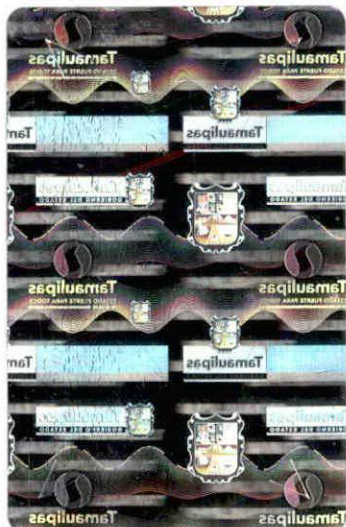

3089808

Tamaulipas

ESTADO DEL ESTADO

**GOBIERNO DEL ESTADO DE TAMAULIPAS
SECRETARIA DE FINANZAS**

R.F.C.: SFG210216AJ9

DECLARACION DEL IMPUESTO SOBRE TENENCIA O
USO DE VEHICULOS, ACTOS Y OPERACIONES CIVILES
Y DERECHOS DE CONTROL VEHICULAR

REYNOSA

30/JUL/2013

DATOS DEL PROPIETARIO
POSEEDOR DEL VEHICULO

RFC: IMC000124PR7

Nombre: IMPULSORA MEXICANA DEL COMERCIO Y CONSTRUCCION

Domicilio: INSURGENTES 435A LONGORIA REYNOSA

Núm Ext: 435 Colonia: LONGORIA Cp:88660

Municipio: REYNOSA

Localidad:

DATOS DEL VEHICULO

* AUTOMOVIL PARTICULAR NACIONAL *

Placa: XHT2307

Placa Anterior: XFL8627

Serie: 3N1EB31S56K348754

Modelo: 2006

Clave: 0040229

Marca: NISSAN MEXICANA TSURU 4 PTAS GSI AUSTERO T/STD 4 C

Fecha Factura: 22/JUN/2006

Valor Factura: 104,000.00

DESCGLOSE DE PAGOS

	Importe	Actualiz	Recargos	Total
2013 DERECHOS CONTROL VEHICUL	1,412.00	.00	38.00	1,450.00
2013 TENENCIA LOCAL	638.00	.00	17.00	655.00
Total Pagado:				2,105.00

Entregue a esta Oficina CARTA RESPONSIVA firmada por el
resguardado de las laminas XFL8627

Es mi decision pagar SIN el subsidio de Tenencia 2013

NOTAS IMPORTANTES

Of. Fiscal ANHM - 110632

Acepto la responsabilidad del uso
de las placas utilizadas por este
vehiculo.

Tamaulipas

ESTADO FUERTE PARA TODOS

COMO AUTOENMICAR SU TARJETA

PARA AUTOENMICAR SIGA ESTOS SENCILLOS PASOS

- 1.- Presione esta parte y rétila hacia atrás.
- 2.- Separe totalmente hacia atrás la tarjeta y la mica holográfica.
- 3.- Doble con cuidado la mica holográfica, sobre el frente de la tarjeta, presione uniformemente ¡y listo!



INSTRUCCIONES PARA ENGOMADO



LIMPIE PERFECTAMENTE DE POLVO Y GRASA LA SUPERFICIE INTERIOR DEL CRISTAL TRASERO SOBRE LA CUAL SE VA A COLOCAR SU HOLOGRAMA.



SEPRE CUIDADOSAMENTE EL HOLOGRAMA DEL PLASTICO PROTECTOR PROCURANDO NO TOCAR EL ADHESIVO, Y QUE ESTA OPERACIÓN INICIE POR UNA ESQUINA.



PEGUE SU HOLOGRAMA POR LA PARTE ADHESIVA SOBRE EL CRISTAL HACIENDO PRESIÓN UNIFORME.



NO INTENTE DESPEGARLO POR QUE SE DESTRUIRA.



3634792

**Tamaulipas**

GOBIERNO DEL ESTADO

REYNOSA

GOBIERNO DEL ESTADO DE TAMAULIPAS

SECRETARIA DE FINANZAS

R.F.C.: SFG210216AJ9

DECLARACIÓN DEL IMPUESTO SOBRE TENENCIA O
USO DE VEHICULOS; ACTOS Y OPERACIONES CIVILES
Y DERECHOS DE CONTROL VEHICULAR

23/SEP/2014

DATOS DEL PROPIETARIO
SEÑOR DEL VEHICULO

RFC: IMC000124PR7

Nombre: IMPULSORA MEXICANA DEL COMERCIO Y CONSTRUCCION

Domicilio: INSURGENTES 435A LONGORIA REYNOSA

Núm Ext: 435 Colonia: LONGORIA Cp:88660

Municipio:REYNOSA

Localidad:

DATOS DEL VEHICULO

* AUTOMOVIL PARTICULAR NACIONAL *

Placa: XHT2307

Placa Anterior: XFL8627

Serie: 3N1EB31S56K348754

Modelo: 2006

Clave: 0040229

Marca:NISSAN MEXICANA TSURU 4 PTAS GSI AUSTERO T/STD 4 C

Fecha Factura: 22/JUN/2006

Valor Factura: 104,000.00

DESCGLOSE DE PAGOS

	Importe	Actualiz	Recargos	Total
2014 DERECHOS CONTROL VEHICULO	1,148.00	9.00	94.00	1,251.00
2014 TENENCIA LOCAL	425.00	3.00	35.00	463.00
2014 CONDONA 70% MULTAS Y REC	-91.00	.00	.00	-91.00
Total Pagado:				1,623.00

113
DK

En mi decisión pagar SIN el subsidio de tenencia 2014

NOTAS IMPORTANTES

Folio Oper:31-FRS-345118Acepto la responsabilidad del uso
de las placas utilizadas por este
vehículo.**Tamaulipas**

ESTADO FUERTE PARA TODOS



COMO AUTOENMICAR SU TARJETA

PARA AUTOENMICAR SIGA ESTOS SENCILLOS PASOS

- 1.- Presione esta parte y rétrela hacia atrás.
- 2.- Separe totalmente hacia atrás la tarjeta y la mica holográfica.
- 3.- Doble con cuidado la mica holográfica, sobre el frente de la tarjeta, presione uniformemente y listo!



INSTRUCCIONES PARA ENGOMADO



LIMPIE PERFECTAMENTE DE POLVO Y GRASA LA SUPERFICIE INTERIOR DEL CRISTAL TRASERO SOBRE LA CUAL SE VA A COLOCAR SU HOLOGRAMA.



SEPARÉ CUIDADOSAMENTE EL HOLOGRAMA DEL PLÁSTICO PROTECTOR PROCURANDO NO TOCAR EL ADHESIVO, Y QUE ESTA OPERACIÓN INICIE POR UNA ESQUINA.



PEGUE SU HOLOGRAMA POR LA PARTE ADHESIVA SOBRE EL CRISTAL HACIENDO PRESIÓN UNIFORME.



NO INTENTE DESPEGARLO POR QUE SE DESTRUIRA.

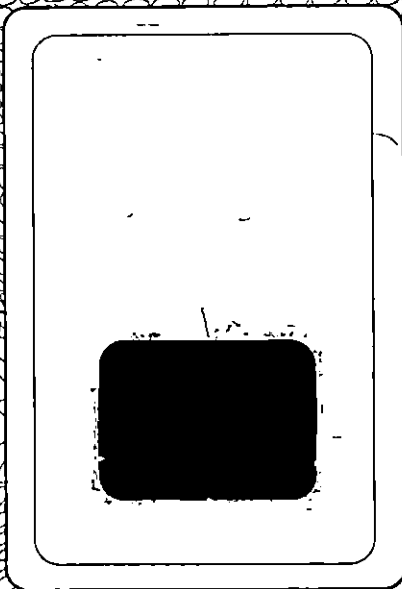

3893465



Tamaulipas

REYNOSA GOBIERNO DEL ESTADO

GOBIERNO DEL ESTADO DE TAMAULIPAS
SECRETARIA DE FINANZAS

R.F.C.: SFG210216AJ9

DECLARACIÓN DEL IMPUESTO SOBRE TENENCIA O
USO DE VEHICULOS, ACTOS Y OPERACIONES CIVILES
Y DERECHOS DE CONTROL VEHICULAR

17/FEB/2015.

DATOS DEL PROPIETARIO
POSSEEDOR DEL VEHICULO

RFC: IMC000124PR7

Nombre: IMPULSORA MEXICANA DEL COMERCIO Y CONSTRUCCION

Domicilio: INSURGENTES 435A LONGORIA REYNOSA

Núm Ext: 435 Colonia: LONGORIA Cp: 88660

Municipio: REYNOSA

Localidad:

DATOS DEL VEHICULO

* AUTOMOVIL PARTICULAR NACIONAL *

Placa: XHT2307

Placa Anterior: XFL8627

Serie: 3N1EB31S56K348754 Modelo: 2006 Clave: 0040229

Marca: NISSAN MEXICANA TSURU 4 PTAS GSI AUSTERO T/STD 4 C

Fecha Factura: 22/JUN/2006

Valor Factura: 104,000.00

DESGLÓSE DE PAGOS

	Importe	Actualiz	Recargos	Total
2015 DERECHOS CONTROL VEHICUL	1,196.00	.00	.00	1,196.00
2015 TENENCIA LOCAL	213.00	.00	.00	213.00
2015 10% SUBSIDIO DERECHOS Y	-141.00	.00	.00	-141.00
Total Pagado:				1,268.00

113

NOTAS IMPORTANTES

Folio Oper: 31-ANHM-144995

Acepto la responsabilidad del uso
de las placas utilizadas por este
vehículo.Tamaulipas
ESTADO FUERTE PARA TODOS

COMO AUTOENMICAR SU TARJETA

PARA AUTOENMICAR SU TARJETA ESTOS SENCILLOS PASOS

- 1.- Presione esta parte y réttirela hacia atrás.
- 2.- Separe totalmente hacia atrás la tarjeta y la mica holográfica.
- 3.- Doble con cuidado la mica holográfica, sobre el frente de la tarjeta, presione uniformemente y listo!

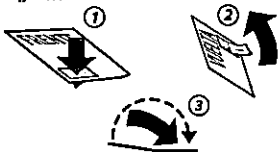

INSTRUCCIONES PARA ENGOMADO



LIMPIE PERFECTAMENTE DE POLVO Y GRASA LA SUPERFICIE INTERIOR DEL CRISTAL TRASERO SOBRE LA CUAL SE VA A COLOCAR SU HOLOGRAMA.



SEPRE CUIDADOSAMENTE EL HOLOGRAMA DEL PLASTICO PROTECTOR PROCURANDO NO TOCAR EL ADHESIVO, Y QUE ESTA OPERACIÓN INICIE POR UNA ESQUINA.



PEGUE SU HOLOGRAMA POR LA PARTE ADHESIVA SOBRE EL CRISTAL HACIENDO PRESION UNIFORME.



NO INTENTE DESPEGARLO POR QUE SE DESTRUIRA.





Tamaulipas
GOBIERNO DEL ESTADO

GOBIERNO DEL ESTADO DE TAMAULIPAS
SECRETARIA DE FINANZAS

R.F.C: SFG210216AJ9
DECLARACION DEL IMPUESTO SOBRE TENENCIA O
USO DE VEHICULOS, ACTOS Y OPERACIONES CIVILES
Y DERECHOS DE CONTROL VEHICULAR



SAT
038975

OFICINA FISCAL: TÉCNICA FOLIO: 1
FECHA: 02 DE FEB 2011 NO. DE OPERACION: 1

PROPIETARIO: NOMBRE: TIPO USUARIO: MEXICANA DEL COMERCIO Y CONSTRUCCION SA
REG: 710000124P7
DOMICILIO: INSURGENTES 435A VINCORUA REYNOSA
CALLE EXE 35 A LOCALIDAD: COMERCIA CP: 89600
MUNICIPIO: REYNOSA Localidad:

VEHICULO: Marca: NISSAN Clase: AUTOMOTOR ASESOR
AUTOMOVIL PARTICULAR NACIONAL
Modelo: 2006 Marca: NISSAN MEXICANA TIPO: PTAS. GAS. AUSTERO 1.750 4.000
Cilindrada: 2006 Cve. Vehicular: 2445
Cilindrada: 2006 Cve. Vehicular: 2445

IMPORTE DE PAGOS

QUE PAGA DEL VEHICULO OPERA	Importo	Actualiz	Retencio	Total
1	1000	0	0	1000

Firma del Representante Legal: [Firma]

DECLARO BAJO PROTESTA DE DECIR VERDAD

FIRMA DEL CONTRIBUYENTE O SU REPRESENTANTE LEGAL:
TOTAL A PAGAR

CODIGO DE SEGURIDAD