

# JALISCO

GOBIERNO DEL ESTADO  
PODER EJECUTIVO  
Edo. de Coahuila 1141110030



## Folio EC-1141110030

Planeación  
Administración y Finanzas

Tipo de Ingreso CONTROL VEHICULAR

Certificación SF114 20151001 G 0060 \$\*\*\*\*\*130.00



### RECIBO OFICIAL

# A 25024766

Recibo 1 de 1

#### DATOS DEL CONTRIBUYENTE

NOMBRE JUAN MANUEL MORA SIORDIA

RFC

CUENTA ESTATAL

CURP TEL 31232009

REFERENCIA

Número de Registro Público Vehicular Asignado: 1MFAHL08

DOMICILIO SAN GABRIEL 674

CP 45070

Rec. de Alta:

Municipio Alta:

COL. LOS ARCOS

LOC. GUADALAJARA

MUN. ZAPOPAN

#### DATOS DEL VEHICULO

PLACA JEZ2683

PLACA ANT. 0064740

SERIE WVWEU73C37P014260

COLOR 1 NEGRO

C. VEH. 0050716 \*\*\*\*\*

PLACA SUBS

ANT. SUBS.

MOTORBLV014668

COLOR 2 \*\*\*\*\*

RFV 1MFAHL08 /40046001223

MARCA VOLKSWAGEN DE MÉXICO, S.A. DE C.V.

LINEA PASSAT

VERSION PASSAT DE LUJO, MOTOR V6, 3.6 LTS. 280 CV DIN

MODELO 2007 CLASE 1 TIPO 15 PTAS. 4

SERV 1

CIL 6

COMB1

CAPACIDAD 5

PROCED3

Fecha Factura 07/11/2006

Valor F. \$341,067.00

CSC PERIODO CPTO.

DESCRIPCIÓN

VALOR

CANT

%

TOTAL

1 2015 13088 BAJA DE VEHICULOS AUTOMOTORES, ELECT. Y REMOLQUES

\$130.00

1.00

100.00%

\$130.00

Observaciones: TRAMITA BAJA POR ROBO DE VEHICULO SEGUN DENUNCIA 3300/2015

Para CFDI ingrese en la pagina web: <https://pegasotecnologiacfdi.net/JaliscoFacturaPROD> con el folio: 11411100300060

GOBIERNO DE JALISCO  
PODER EJECUTIVO

SECRETARÍA DE FINANZAS  
DIRECCIÓN GENERAL DE INGRESOS

01 OCT. 2015

BAJA VEHICULAR  
BAJA POR  
AUTORIZO

Secretaría de Planeación,  
Administración y Finanzas  
GOBIERNO DEL ESTADO DE JALISCO  
DIRECCIÓN GENERAL DE INGRESOS  
01 OCT. 2015  
PAGADO  
Oficina de Recaudación Fiscal  
Número 114

FECHA 01/10/2015 14:14:23 CAJA G

OP.0060 Rec.: RECAUDADORA 114 Mpio. ZAPOPAN

SUB.

\$130.00

EFFECTIVO

Cajero(a): Miguel Riestra Morales

TOTAL

\$130.00

ESTE COMPROBANTE DE PAGO SIN LA CERTIFICACIÓN DE LA MÁQUINA REGISTRADORA, SELLO Y FIRMA AUTORIZADAS, NO ES VÁLIDO COMO COMPROBANTE DE PAGO SIN LA CERTIFICACIÓN DE LA MÁQUINA REGISTRADORA, SELLO Y FIRMA AUTORIZADAS.

CONTRIBUYENTE



**CODIFICACIONES**

**"USO DEL VEHÍCULO"**

- 01. ABARROTES
- 02. ALCOHOLES
- 03. ALIMENTOS VARIOS
- 04. ANUNCIOS
- 05. ARTÍCULOS DEPORTIVOS
- 06. ARTÍCULOS PARA EL HOGAR
- 07. AVES Y DERIVADOS
- 08. BANQUETES
- 09. BEBIDAS EMBOTELLADAS
- 10. CARNES Y DERIVADOS
- 11. COMBUSTIBLES
- 12. DESPERDICIOS INDUSTRIALES
- 13. EFECTIVO Y VALORES
- 14. ESCOLAR
- 15. FLORES
- 16. FLORES, FRUTAS, LEGUMBRES Y ABARROTES
- 17. FUNERARIOS
- 18. GANADO EN GENERAL
- 19. GAS
- 20. HERRERÍA
- 21. HIELO
- 22. JARDINERÍA SIM.
- 23. LÁCTEOS Y DERIVADOS
- 24. LAVANDERÍA Y TINTORERÍA
- 25. LITOG. PAPELERÍA
- 26. MAQUINARIA EN GENERAL
- 27. MATERIALES CONSTRUCCIÓN
- 28. MATERIALES ELÉCTRICOS
- 29. MUDANZAS

- 30. MUEBLES EN GENERAL
- 31. NUPCIAL
- 32. PAN Y SIMILARES
- 33. PARTICULAR
- 34. PAPEL INDUSTRIAL
- 35. PAPELERÍA EN GENERAL
- 36. PELETERÍA
- 37. PINTURA Y SIM.
- 38. PLÁSTICOS
- 39. PRODUCTOS AGRÍCOLAS
- 40. PRODUCTOS FORESTALES
- 41. PRODUCTOS MARINOS
- 42. PRODUCTOS QUÍMICOS
- 43. PULQUE
- 44. TEXTILES
- 45. TURÍSTICOS
- 46. TRANSPORTE EN GENERAL
- 47. VIDRIERÍA
- 48. VEHÍCULOS
- 49. OTROS
- 50. PASAJE
- 51. CARGA

**PROCEDENCIA**

- 1. NACIONAL
- 2. REGULARIZADO
- 3. FRONTERIZO O IMPORTADO

**"CLASE Y TIPO DEL VEHÍCULO"**

**1. "AUTOMÓVILES"**

- 11. CONVERTIBLE
- 12. COUPE
- 13. JEEP
- 14. LIMOUSINE
- 15. SEDAN
- 16. SPORT
- 17. VAGONETA
- 18. NO ESPECIFICADO
- 51. MINIVAN
- 52. VAN

**2. "CAMIONES"**

- 31. AUTOTANQUE
- 32. CABINA
- 33. CAJA
- 34. CASETA
- 35. CELDILLAS
- 36. CHASIS
- 37. ESTACAS
- 38. MICROBÚS
- 39. OMNIBÚS
- 40. PANEL
- 41. PICK UP
- 42. PIPA
- 43. PLATAFORMA
- 44. REDILAS CONVERTIBLE
- 45. REFRIGERADOR
- 46. TANQUE
- 47. TRACTOR
- 48. VANETTE
- 49. VOLTEO
- 50. NO ESPECIFICADO
- 80. MINIBÚS
- 81. AUTOBÚS

**3. "REMOLQUES"**

- 61. CAJA
- 62. DOLLY
- 63. HABITACIÓN
- 64. INDUSTRIAL
- 65. JAULA
- 66. PLATAFORMA
- 67. REFRIGERADOR
- 68. TANQUE(S) 4 (R)
- 69. NO ESPECIFICADO

**4. "DIVERSOS"**

- 71. AMBULANCIA
- 72. CARROZA
- 73. EQUIPO ESPECIAL
- 74. GRÚAS
- 75. REVOLVEDORA
- 76. NO ESPECIFICADO

**"VEHÍCULO OFICIAL"**

- 1. GOBIERNO FEDERAL
- 2. GOBIERNO ESTATAL
- 3. GOBIERNO MUNICIPAL

**"MOVIMIENTOS"**

- 01. ALTA
- 02. BAJA
- 03. SUBSTITUCIÓN
- 04. CAMBIO DE PROPIETARIO
- 05. CAMBIO DE DOMICILIO
- 06. CAMBIO DE MOTOR
- 07. DUPLICADO
- 08. CAMBIO DE VEHÍCULO
- 09. CAMBIO DE SERVICIO
- 10. CAMBIO DE COLOR
- 11. CANJE O REFRENDO
- 12. REPOSICIÓN TARJETA DE CIRCULACIÓN

**"SERVICIO"**

- 01. PARTICULAR
- 02. SERVICIO PÚBLICO LOCAL
- 03. DIPLOMÁTICO Y CONSULAR
- 04. SERV. PÚB. FEDERAL
- 05. OTROS

**"COMBUSTIBLES"**

- 01. GASOLINA
- 02. GAS
- 03. DIESEL
- 04. OTROS
- 05. NO USA
- 10. ELÉCTRICO
- 11. GAS NATURAL

**"TAXIS"**

- 01. SIN ITINERARIO FIJO
- 02. RUTAS
- 03. SITIO

**USO EXCLUSIVO DE LA S.C.T.**

00	01	02	03	04
05	06	07	08	09



SECRETARÍA DE PLANEACIÓN,  
ADMINISTRACIÓN Y FINANZAS  
PEDRO MORENO No. 281  
ZONA CENTRO C.P. 44100  
GUADALAJARA, JAL.  
R.F.C. SPC130227L99



Secretaría de Administración y Finanzas



CÉDULA DE IDENTIFICACIÓN FISCAL

CLAVE DE REG. FED. DE CONTRIBUYENTES

SPC130227L99

NOMBRE, DEDUCCIÓN Y RAZÓN SOCIAL

SECRETARÍA DE PLANEACIÓN  
ADMINISTRACIÓN Y FINANZAS

FOLIO

E6351433

JAL-18/12/2013-R

3ad-R8w14

"IMPORTANTE: AL ADQUIRIR UN VEHÍCULO REGÍSTRELO A SU NOMBRE, AL COMPRAR O VENDER UN VEHÍCULO, ES OBLIGACIÓN Y RESPONSABILIDAD DE LOS CONTRATANTES REALIZAR LOS TRÁMITES CORRESPONDIENTES DE CAMBIO DE PROPIETARIO ANTE LAS AUTORIDADES CORRESPONDIENTES (PLAZO DE 30 DÍAS). AVISE OPORTUNAMENTE SU CAMBIO DE DOMICILIO (MISMO PLAZO). EL INCUMPLIMIENTO A ESTAS DISPOSICIONES SERÁ SANCIONADO DE CONFORMIDAD CON LAS NORMAS LEGALES CORRESPONDIENTES, INDEPENDIEMENTE DE LA RESPONSABILIDAD CIVIL O PENAL QUE RESULTE".

# JALISCO

GOBIERNO DEL ESTADO  
PODER EJECUTIVO  
Edo. de Cuenta 1141110042



Secretaría de Planeación  
Administración y Finanzas

GOBIERNO DEL ESTADO DE JALISCO  
Tipo de Ingreso CERTIFICACIONES, EXPED. DE CONST. Y SERVICIOS

Certificación SF114 20151001 G 0062 \$\*\*\*\*\*43.00



RECIBO OFICIAL

A 25024768

Recibo 1 de 1

**DATOS DEL CONTRIBUYENTE**

NOMBRE JUAN MANUEL MORA SIORDIA

RFC

CUENTA ESTATAL

CURP TEL

REFERENCIA

DOMICILIO

CP

Rec. de Alta: \*\*\*\*\* Municipio Alta:

COL. LOC.

MUN.

CSC	PERIODO	CPTO.	DESCRIPCION	VALOR	CANT	%	TOTAL
1	2015	14020	SERVICIO URGENTE	\$1.00	43.00	100.00%	\$43.00

Observaciones: 1 CERTIFICACION DEL PAGO DE REFRENDO 2011 DE LAS PLACAS JEZ2683

Para CFDI ingrese en la pagina web: <https://pegasotecnologiacfdi.net/JaliscoFacturaPROD> con el folio: 11411100420062

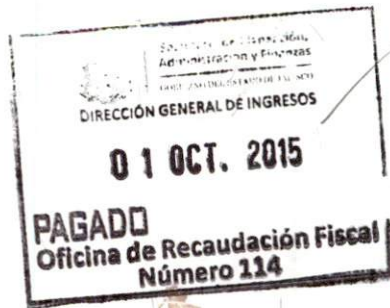

FECHA 01/10/2015 14:17:30 CAJA G  
EFECTIVO

OP.0062 Rec.: RECAUDADORA 114 Mpio.: ZAPOPAN  
Cajero(a): Miguel Riestra Morales

SUB. \$43.00  
TOTAL \$43.00

CONTRIBUYENTE

FEJJI-1244- NO ES VALIDO COMO COMPROBANTE DE PAGO SIN LA CERTIFICACION DE LA MAQUINA REGISTRADORA, SELLO Y FIRMA AUTORIZADOS.



**CODIFICACIONES**

"USO DEL VEHÍCULO"		"CLASE Y TIPO DEL VEHÍCULO"		"TAXIS"										
01. ABARROTES 02. ALCOHOLES 03. ALIMENTOS VARIOS 04. ANUNCIOS 05. ARTÍCULOS DEPORTIVOS 06. ARTÍCULOS PARA EL HOGAR 07. AVES Y DERIVADOS 08. BANQUETES 09. BEBIDAS EMBOTELLADAS 10. CARNES Y DERIVADOS 11. COMBUSTIBLES 12. DESPERDICIOS INDUSTRIALES 13. EFECTIVO Y VALORES 14. ESCOLAR 15. FLORES 16. FLORES, FRUTAS, LEGUMBRES Y ABARROTES 17. FUNERARIOS 18. GANADO EN GENERAL 19. GAS 20. HERRERIA 21. HIELO 22. JARDINERÍA SIM. 23. LÁCTEOS Y DERIVADOS 24. LAVANDERÍA Y TINTORERÍA 25. LITOG. PAPELERÍA 26. MAQUINARIA EN GENERAL 27. MATERIALES CONSTRUCCIÓN 28. MATERIALES ELÉCTRICOS 29. MUDANZAS	30. MUEBLES EN GENERAL 31. NUPCIAL 32. PAN Y SIMILARES 33. PARTICULAR 34. PAPEL INDUSTRIAL 35. PAPELERÍA EN GENERAL 36. PELETERÍA 37. PINTURA Y SIM. 38. PLÁSTICOS 39. PRODUCTOS AGRÍCOLAS 40. PRODUCTOS FORESTALES 41. PRODUCTOS MARINOS 42. PRODUCTOS QUÍMICOS 43. PULQUE 44. TEXTILES 45. TUISTICOS 46. TRANSPORTE EN GENERAL 47. FUNERARIA 48. VEHÍCULOS 49. OTROS 50. PASAJE 51. CARGA	<p><b>1. "AUTOMÓVILES"</b></p> <p>11. CONVERTIBLE 16. SPORT 12. COUPE 17. VAGONETA 13. JEEP 18. NO ESPECIFICADO 14. LIMOUSINE 51. MINIVAN 15. SEDAN 52. VAN</p> <p><b>2. "CAMIONES"</b></p> <p>31. AUTOTANQUE 42. PIPA 32. CABINA 43. PLATAFORMA 33. CAJA 44. REFRIGERABLE 34. CASETA 45. REFRIGERADOR 35. CELDILLAS 46. TANQUE 36. CHASIS 47. TRACTOR 37. ESTACAS 48. VANETTE 38. MICROBÚS 49. VOLTEO 39. OMNIBÚS 50. NO ESPECIFICADO 40. PANEL 80. MINIBÚS 41. PICK UP 81. AUTOBÚS</p> <p><b>3. "REMOLQUES"</b></p> <p>61. CAJA 68. TANQUE(S) o (R) 62. DOLLY 69. NO ESPECIFICADO 63. HABITACIÓN 64. INDUSTRIAL 65. JAULA 66. PLATAFORMA 67. REFRIGERADOR</p>	<p><b>4. "DIVERSOS"</b></p> <p>71. AMBULANCIA 74. GRÚAS 72. CARROZA 75. REVOLVEDORA 73. EQUIPO ESPECIAL 76. NO ESPECIFICADO</p> <p><b>"VEHÍCULO OFICIAL"</b></p> <p>1. GOBIERNO FEDERAL 3. GOBIERNO MUNICIPAL 2. GOBIERNO ESTATAL</p> <p><b>"MOVIMIENTOS"</b></p> <p>01. ALTA 08. CAMBIO DE VEHÍCULO 02. BAJA 09. CAMBIO DE SERVICIO 03. SUBSTITUCIÓN 10. CAMBIO DE COLOR 04. CAMBIO DE PROPIETARIO 11. CANJE O REFRENDO 05. CAMBIO DE DOMICILIO 12. REPOSICIÓN TARJETA DE CIRCULACIÓN 06. CAMBIO DE MOTOR 07. DUPLICADO</p> <p><b>"SERVICIO"</b></p> <p>01. PARTICULAR 04. SERV. PÚB. FEDERAL 02. SERVICIO PÚBLICO LOCAL 05. OTROS 03. DIPLOMÁTICO Y CONSULAR</p> <p><b>"COMBUSTIBLES"</b></p> <p>01. GASOLINA 04. OTROS 10. ELÉCTRICO 02. GAS 05. NO USA 11. GAS NATURAL 03. DIESEL</p>	<p>01. SIN ITINERARIO FIJO 02. RUTAS 03. SITIO</p> <p><b>USO EXCLUSIVO DE LA S.C.T.</b></p> <table border="1"> <tr> <td>00</td> <td>01</td> <td>02</td> <td>03</td> <td>04</td> </tr> <tr> <td>05</td> <td>06</td> <td>07</td> <td>08</td> <td>09</td> </tr> </table>	00	01	02	03	04	05	06	07	08	09
00	01	02	03	04										
05	06	07	08	09										
<p><b>PROCEDENCIA</b></p> <p>1. NACIONAL 2. REGULARIZADO 3. FRONTERIZO O IMPORTADO</p>														



SECRETARÍA DE PLANEACIÓN,  
ADMINISTRACIÓN Y FINANZAS  
PEDRO MORENO No. 281  
ZONA CENTRO C.P. 44100  
GUADALAJARA, JAL.  
R.F.C.: SPC/130227L99



CÉDULA DE IDENTIFICACIÓN FISCAL

CLAVE DE REG. FED. DE CONTRIBUYENTES

SPC130227L99

NOMBRE DE IDENTIFICACIÓN o RAZÓN SOCIAL

SECRETARÍA DE PLANEACIÓN  
ADMINISTRACIÓN Y FINANZAS



FOLIO

E6351433

"IMPORTANTE: AL ADQUIRIR UN VEHÍCULO REGÍSTRELO A SU NOMBRE, AL COMPRAR O VENDER UN VEHÍCULO, ES OBLIGACIÓN Y RESPONSABILIDAD DE LOS CONTRATANTES REALIZAR LOS TRÁMITES CORRESPONDIENTES DE CAMBIO DE PROPIETARIO ANTE LAS AUTORIDADES CORRESPONDIENTES (PLAZO DE 30 DÍAS). AVISE OPORTUNAMENTE SU CAMBIO DE DOMICILIO (MISMO PLAZO), EL INCUMPLIMIENTO A ESTAS DISPOSICIONES SERÁ SANCIONADO DE CONFORMIDAD CON LAS NORMAS LEGALES CORRESPONDIENTES, INDEPENDIEMENTE DE LA RESPONSABILIDAD CIVIL O PENAL QUE RESULTE".

# JALISCO

GOBIERNO DEL ESTADO  
PODER EJECUTIVO  
Edo. de Cuarenta 1331833237



Folio EC 1331833237 Planeación  
Administración y Finanzas

GOBIERNO DEL ESTADO DE JALISCO  
Tipo de Ingreso CONTROL VEHICULAR

Certificación SF133 20150127 R 0208 S\*\*\*\*\*831.00



RECIBO OFICIAL

## A 22837068

Recibo 1 de 1

### DATOS DEL CONTRIBUYENTE

NOMBRE JUAN MANUEL MORA SIORDIA

CURP TEL 31232009

DOMICILIO SAN GABRIEL 674

COL. LOS ARCOS

REFERENCIA

LOC. GUADALAJARA

RFC

CUENTA ESTATAL

Número de Registro Público Vehicular Asignado: IMFAHL08

CP 45070

Rec. de Alta:

Municipio Alta:

MUN. ZAPOPAN

### DATOS DEL VEHICULO

PLACA JEZ2683 PLACA ANT. 0064740 SERIE WVWU73C37P014260

PLACA SUBS ANT. SUBS. MOTORBLV014668

MARCA VOLKSWAGEN LINEA PASSAT

MODELO 2007 CLASE 1 TIPO 15 PTAS. 4 SERV 1 CIL 6 COMB1 CAPACIDAD 5 PROCED3 Fecha Factura 07/11/2006 Valor F. \$341,067.00

COLOR 1 NEGRO

COLOR 2 \*\*\*\*\*

VERSION PASSAT DE LUJO, MOTOR V6, 3.6 LTS. 280 CV DIN

C. VEH. 0050716 \*\*\*\*\*

RFV IMFAHL08 /40046001223

CSC	PERIODO	CPTO.	DESCRIPCION	VALOR	CANT	%	TOTAL
1	2015	13017	REFRENDO ANUAL DE PLACAS VEHICULARES	\$476.00	1.00	100.00%	\$476.00
2	2015	13120	DESCUENTO 15% REFRENDO	-\$71.40	1.00	-15.00%	-\$71.00
3			INFRACCIONES: 039191348516	\$403.74	1.00	100.00%	\$403.00
4		18013	RECARGOS INFRACCIONES LEY DE MOVILIDAD Y TRANSP. DEL EDO. DE JAL.	\$22.77	2.00	100.00%	\$23.00

Para CFDI ingrese en la pagina web: <https://pegasotecnologiacfdi.net/JaliscoFacturaPROD> con el folio: 13318332370208

PAGAR  
26 ENE. 2015  
OFICINA DE RECAUDACION FISCAL  
NUMERO 133

FECHA 27.01.2015 15:00:35 CAJA R

EFFECTIVO

OP. 0208 Rec.: RECAUDADORA 133 Mpio.: ZAPOPAN

Cajero(a): Angelica Garcia Valdivia

SUB. \$831.00

TOTAL \$831.00

CONTRIBUYENTE

FOLIO 1331833237 NO ES VALIDO COMO COMPROBANTE DE PAGO SIN LA CERTIFICACION DE LA MAQUINA REGISTRADORA, SELLO Y FIRMA AUTORIZADOS.



## CODIFICACIONES

### "USO DEL VEHÍCULO"

01. ABARROTES
02. ALCOHOLES
03. ALIMENTOS VARIOS
04. ANUNCIOS
05. ARTÍCULOS DEPORTIVOS
06. ARTÍCULOS PARA EL HOGAR
07. AVES Y DERIVADOS
08. BANQUETES
09. BEBIDAS EMBOTELLADAS
10. CARNES Y DERIVADOS
11. COMBUSTIBLES
12. DESPERDICIOS INDUSTRIALES
13. EFECTIVO Y VALORES
14. ESCOLAR
15. FLORES
16. FLORES, FRUTAS, LEGUMBRES Y ABARROTES
17. FUNERARIOS
18. GANADO EN GENERAL
19. GAS
20. HERRERÍA
21. HIELO
22. JARDINERÍA SIM.
23. LÁCTEOS Y DERIVADOS
24. LAVANDERÍA Y TINTORERÍA
25. LITOG. PAPELERÍA
26. MAQUINARIA EN GENERAL
27. MATERIALES CONSTRUCCIÓN
28. MATERIALES ELÉCTRICOS
29. MUDANZAS

30. MUEBLES EN GENERAL
31. NUPCIAL
32. PAN Y SIMILARES
33. PARTICULAR
34. PAPEL INDUSTRIAL
35. PAPELERÍA EN GENERAL
36. PELETERÍA
37. PINTURA Y SIM.
38. PLÁSTICOS
39. PRODUCTOS AGRÍCOLAS
40. PRODUCTOS FORESTALES
41. PRODUCTOS MARINOS
42. PRODUCTOS QUÍMICOS
43. PULQUE
44. TEXTILES
45. TURÍSTICOS
46. TRANSPORTE EN GENERAL
47. VIDRIERÍA
48. VEHÍCULOS
49. OTROS
50. PASAJE
51. CARGA

### PROCEDENCIA

1. NACIONAL
2. REGULARIZADO
3. FRONTERIZO O IMPORTADO

### "CLASE Y TIPO DEL VEHÍCULO"

#### 1. "AUTOMÓVILES"

- |                 |                     |
|-----------------|---------------------|
| 11. CONVERTIBLE | 16. SPORT           |
| 12. COUPE       | 17. VAGONETA        |
| 13. JEEP        | 18. NO ESPECIFICADO |
| 14. LIMOUSINE   | 51. MINIVAN         |
| 15. SEDAN       | 52. VAN             |

#### 2. "CAMIONES"

- |                |                         |
|----------------|-------------------------|
| 31. AUTOTANQUE | 42. PIPA                |
| 32. CABINA     | 43. PLATAFORMA          |
| 33. CAJA       | 44. REDILAS CONVERTIBLE |
| 34. CASETA     | 45. REFRIGERADOR        |
| 35. CELDILLAS  | 46. TANQUE              |
| 36. CHASIS     | 47. TRACTOR             |
| 37. ESTACAS    | 48. VANETTE             |
| 38. MICROBÚS   | 49. VOLTEO              |
| 39. OMNIBÚS    | 50. NO ESPECIFICADO     |
| 40. PANEL      | 80. MINIBÚS             |
| 41. PICK UP    | 81. AUTOBÚS             |

#### 3. "REMOLQUES"

- |                  |                     |
|------------------|---------------------|
| 61. CAJA         | 68. TANQUE(S) 6 (R) |
| 62. DOLLY        | 69. NO ESPECIFICADO |
| 63. HABITACIÓN   |                     |
| 64. INDUSTRIAL   |                     |
| 65. JAULA        |                     |
| 66. PLATAFORMA   |                     |
| 67. REFRIGERADOR |                     |

#### 4. "DIVERSOS"

- |                     |                     |
|---------------------|---------------------|
| 71. AMBULANCIA      | 74. GRÚAS           |
| 72. CARROZA         | 75. REVOLVEDORA     |
| 73. EQUIPO ESPECIAL | 76. NO ESPECIFICADO |

#### "VEHÍCULO OFICIAL"

- |                     |                       |
|---------------------|-----------------------|
| 1. GOBIERNO FEDERAL | 3. GOBIERNO MUNICIPAL |
| 2. GOBIERNO ESTATAL |                       |

#### "MOVIMIENTOS"

- |                           |                                       |
|---------------------------|---------------------------------------|
| 01. ALTA                  | 08. CAMBIO DE VEHÍCULO                |
| 02. BAJA                  | 09. CAMBIO DE SERVICIO                |
| 03. SUBSTITUCIÓN          | 10. CAMBIO DE COLOR                   |
| 04. CAMBIO DE PROPIETARIO | 11. CANJE O REFRENDO                  |
| 05. CAMBIO DE DOMICILIO   | 12. REPOSICIÓN TARJETA DE CIRCULACIÓN |
| 06. CAMBIO DE MOTOR       |                                       |
| 07. DUPLICADO             |                                       |

#### "SERVICIO"

- |                            |                        |
|----------------------------|------------------------|
| 01. PARTICULAR             | 04. SERV. PÚB. FEDERAL |
| 02. SERVICIO PÚBLICO LOCAL | 05. OTROS              |
| 03. DIPLOMÁTICO Y CONSULAR |                        |

#### "COMBUSTIBLES"

- |              |            |                 |
|--------------|------------|-----------------|
| 01. GASOLINA | 04. OTROS  | 10. ELÉCTRICO   |
| 02. GAS      | 05. NO USA | 11. GAS NATURAL |
| 03. DIESEL   |            |                 |

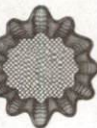

FOLIO

SECRETARÍA DE PLANEACIÓN,  
ADMINISTRACIÓN Y FINANZAS  
PEDRO MORENO No. 281  
ZONA CENTRO C.P. 44100  
GUADALAJARA, JAL.  
R.F.C. SPC/130227199



CÉDULA DE IDENTIFICACIÓN FISCAL

CLAVE DE REG. FED. DE CONTRIBUYENTES

SPC130227L99

NOMBRE, DENOMINACIÓN O RAZÓN SOCIAL

SECRETARÍA DE PLANEACIÓN  
ADMINISTRACIÓN Y FINANZAS



FOLIO

E6351433

JAL/19/12/2013-R

3003-R18a/14

"IMPORTANTE: AL ADQUIRIR UN VEHÍCULO REGÍSTRELO A SU NOMBRE, AL COMPRAR O VENDER UN VEHÍCULO, ES OBLIGACIÓN Y RESPONSABILIDAD DE LOS CONTRATANTES REALIZAR LOS TRÁMITES CORRESPONDIENTES DE CAMBIO DE PROPIETARIO ANTE LAS AUTORIDADES CORRESPONDIENTES (PLAZO DE 30 DÍAS). AVISE OPORTUNAMENTE SU CAMBIO DE DOMICILIO (MISMO PLAZO). EL INCUMPLIMIENTO A ESTAS DISPOSICIONES SERÁ SANCIONADO DE CONFORMIDAD CON LAS NORMAS LEGALES CORRESPONDIENTES, INDEPENDIEMENTE DE LA RESPONSABILIDAD CIVIL O PENAL QUE RESULTE".



GOBIERNO DE JALISCO  
PODER EJECUTIVO  
SECRETARÍA DE FINANZAS

Folio EC 1331634024

RECIBO OFICIAL



A 19148642

Recibo 1 de 1

Edo. de Cuenta 1331634024

Tipo de Ingreso CONTROL VEHICULAR

Certificación SF133 20140212 P0149 S\*\*\*\*\*617.00

DATOS DEL CONTRIBUYENTE

NOMBRE JUAN MANUEL MORA SIORDIA ✓

RFC

CUENTA ESTATAL

CURP TEL 31232009

REFERENCIA

Número de Registro Público Vehicular Asignado: 1MFAHL08

DOMICILIO SAN GABRIEL 674

CP 45070

Rec. de Alta:

Municipio Alta:

COL. LOS ARCOS

LOC. GUADALAJARA

MUN. ZAPOPAN

DATOS DEL VEHICULO

PLACA JEZ2683 ✓

PLACA ANT. 0064740

SERIE WYWEU73C37P014260

COLOR 1 NEGRO

C. VEH. 0050716 \*\*\*\*\*

PLACA SUBS

ANT. SUBS.

MOTORBLV014668 ✓

COLOR 2 \*\*\*\*\*

RFV 1MFAHL08 /40046001223

MARCA VOLKSWAGEN

LINEA PASSAT ✓

VERSION PASSAT DE LUJO, MOTOR V6, 3.6 LTS. 280 CV DIN

MODELO 2007 CLASE 1

TIPO 15

PTAS. 4

SERV 1

CIL 6

COMB1

CAPACIDAD 5

PROCED3

Fecha Factura 07/11/2006

Valor F. \$341,067.00 ✓

CSC	PERIODO	CPTO.	DESCRIPCION	VALOR	CANT	%	TOTAL
1	2014	13017	REFRENDO ANUAL DE PLACAS VEHICULARES	\$455.00	1.00	100.00%	\$455.00
2	2014	13121	DESCUENTO 10 % REFRENDO	-\$45.50	1.00	-10.00%	-\$45.00
3			INFRACCIONES: 039 182643831	\$194.28	1.00	100.00%	\$194.00
4		18013	RECARGOS INFRACCIONES LEY DE MOVILIDAD Y TRANSP. DEL EDO. DE JAL.	\$13.15	1.00	100.00%	\$13.00

Para CFDI ingrese en la pagina web: <https://pegasotecnologiacyfdi.net/JaliscoFacturaPROD> con el folio: 13316340240149



12 FEB. 2014

PAGADO  
OFNA. DE RECAUDACION FISCAL  
NUMERO 133

FECHA 12/02/2014 12:59:30 CAJAP

OP.0149 Rec.: RECAUDADORA 133 Mpio. ZAPOPAN

SUB. \$617.00

EFFECTIVO

Cajero(a): Sol Ascencio Leon

TOTAL \$617.00

CONTRIBUYENTE

FOLIO 1264 NO ES VALIDO COMO COMPROBANTE DE PAGO SIN LA CERTIFICACION DE LA MAQUINA REGISTRADORA, SELLO Y FIRMA AUTORIZADOS.



GOBIERNO DE JALISCO  
PODER EJECUTIVO

SECRETARÍA DE FINANZAS  
SECRETARÍA DE VIALIDAD Y TRANSPORTE

## CODIFICACIONES

### "USO DEL VEHÍCULO"

01. ABARROTES
02. ALCOHOLES
03. ALIMENTOS VARIOS
04. ANUNCIOS
05. ARTÍCULOS DEPORTIVOS
06. ARTÍCULOS PARA EL HOGAR
07. AVES Y DERIVADOS
08. BANQUETES
09. BEBIDAS EMBOTELLADAS
10. CARNES Y DERIVADOS
11. COMBUSTIBLES
12. DESPERDICIOS INDUSTRIALES
13. EFECTIVO Y VALORES
14. ESCOLAR
15. FLORES
16. FLORES, FRUTAS, LEGUMBRES Y ABARROTES
17. FUNERARIOS
18. GANADO EN GENERAL
19. GAS
20. HERRERÍA
21. HIELO
22. JARDINERÍA SIM.
23. LÁCTEOS Y DERIVADOS
24. LAVANDERÍA Y TINTORERÍA
25. LITOG. PAPELERÍA
26. MAQUINARIA EN GENERAL
27. MATERIALES CONSTRUCCIÓN
28. MATERIALES ELÉCTRICOS
29. MUDANZAS

30. MUEBLES EN GENERAL
31. NUPCIAL
32. PAN Y SIMILARES
33. PARTICULAR
34. PAPEL INDUSTRIAL
35. PAPELERÍA EN GENERAL
36. PELETERÍA
37. PINTURA Y SIM.
38. PLÁSTICOS
39. PRODUCTOS AGRÍCOLAS
40. PRODUCTOS FORESTALES
41. PRODUCTOS MARINOS
42. PRODUCTOS QUÍMICOS
43. PULQUE
44. TEXTILES
45. TURÍSTICOS
46. TRANSPORTE EN GENERAL
47. VIDRIERÍA
48. VEHÍCULOS
49. OTROS
50. PASAJE
51. CARGA

### PROCEDENCIA

1. NACIONAL
2. REGULARIZADO
3. FRONTERIZO O IMPORTADO

### "CLASE Y TIPO DEL VEHÍCULO"

#### 1. "AUTOMÓVILES"

- |                 |                     |
|-----------------|---------------------|
| 11. CONVERTIBLE | 16. SPORT           |
| 12. COUPE       | 17. VAGONETA        |
| 13. JEEP        | 18. NO ESPECIFICADO |
| 14. LIMOUSINE   | 51. MINIVAN         |
| 15. SEDAN       | 52. VAN             |

#### 2. "CAMIONES"

- |                |                         |
|----------------|-------------------------|
| 31. AUTOTANQUE | 42. PIPA                |
| 32. CABINA     | 43. PLATAFORMA          |
| 33. CAJA       | 44. REDILAS CONVERTIBLE |
| 34. CASETA     | 45. REFRIGERADOR        |
| 35. CELDILLAS  | 46. TANQUE              |
| 36. CHASIS     | 47. TRACTOR             |
| 37. ESTACAS    | 48. VANETTE             |
| 38. MICROBÚS   | 49. VOLTEO              |
| 39. OMNIBÚS    | 50. NO ESPECIFICADO     |
| 40. PANEL      | 80. MINIBÚS             |
| 41. PICK UP    | 81. AUTOBÚS             |

#### 3. "REMOLQUES"

- |                  |                     |
|------------------|---------------------|
| 61. CAJA         | 68. TANQUE(S) ó (R) |
| 62. DOLLY        | 69. NO ESPECIFICADO |
| 63. HABITACIÓN   |                     |
| 64. INDUSTRIAL   |                     |
| 65. JAULA        |                     |
| 66. PLATAFORMA   |                     |
| 67. REFRIGERADOR |                     |

#### 4. "DIVERSOS"

- |                     |                     |
|---------------------|---------------------|
| 71. AMBULANCIA      | 74. GRÚAS           |
| 72. CARROZA         | 75. REVOLVEDORA     |
| 73. EQUIPO ESPECIAL | 76. NO ESPECIFICADO |

### "VEHÍCULO OFICIAL"

- |                     |                       |
|---------------------|-----------------------|
| 1. GOBIERNO FEDERAL | 3. GOBIERNO MUNICIPAL |
| 2. GOBIERNO ESTATAL |                       |

### "MOVIMIENTOS"

- |                           |                                       |
|---------------------------|---------------------------------------|
| 01. ALTA                  | 08. CAMBIO DE VEHÍCULO                |
| 02. BAJA                  | 09. CAMBIO DE SERVICIO                |
| 03. SUBSTITUCIÓN          | 10. CAMBIO DE COLOR                   |
| 04. CAMBIO DE PROPIETARIO | 11. CANJE O REFRENDO                  |
| 05. CAMBIO DE DOMICILIO   | 12. REPOSICIÓN TARJETA DE CIRCULACIÓN |
| 06. CAMBIO DE MOTOR       |                                       |
| 07. DUPLICADO             |                                       |

### "SERVICIO"

- |                            |                        |
|----------------------------|------------------------|
| 01. PARTICULAR             | 04. SERV. PÚB. FEDERAL |
| 02. SERVICIO PÚBLICO LOCAL | 05. OTROS              |
| 03. DIPLOMÁTICO Y CONSULAR |                        |

### "COMBUSTIBLES"

- |              |            |                 |
|--------------|------------|-----------------|
| 01. GASOLINA | 04. OTROS  | 10. ELÉCTRICO   |
| 02. GAS      | 05. NO USA | 11. GAS NATURAL |
| 03. DIESEL   |            |                 |

### "TAXIS"

01. SIN ITINERARIO FIJO
02. RUTAS
03. SITIO

### USO EXCLUSIVO DE LA S.C.T.

00	01	02	03	04
05	06	07	08	09

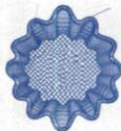

SECRETARÍA DE FINANZAS  
PEDRO MORENO NO. 281  
ZONA CENTRO C.P. 44100  
GUADALAJARA, JAL.  
R.F.C. SFI-890301-DUO



Servicio de Administración Tributaria  
Impuestos de consumo y valores agregados

### CÉDULA DE IDENTIFICACIÓN FISCAL

CARE DE RECEPTE DE DOCUMENTS

SE1890301DUO

SECRETARÍA DE FINANZAS

FOUO F6360966

JAL-09/01/2006-R w/2c+4pxl

"IMPORTANTE: AL ADQUIRIR UN VEHÍCULO REGÍSTRELO A SU NOMBRE, AL COMPRAR O VENDER UN VEHÍCULO, ES OBLIGACIÓN Y RESPONSABILIDAD DE LOS CONTRATANTES REALIZAR LOS TRÁMITES CORRESPONDIENTES DE CAMBIO DE PROPIETARIO ANTE LAS AUTORIDADES CORRESPONDIENTES (PLAZO DE 30 DÍAS). AVISE OPORTUNAMENTE SU CAMBIO DE DOMICILIO (MISMO PLAZO). EL INCUMPLIMIENTO A ESTAS DISPOSICIONES SERÁ SANCIONADO DE CONFORMIDAD CON LAS NORMAS LEGALES CORRESPONDIENTES, INDEPENDIEMENTE DE LA RESPONSABILIDAD CIVIL O PENAL QUE RESULTE".

LA REPRODUCCIÓN NO AUTORIZADA DE ESTE COMPROBANTE CONSTITUYE UN DELITO EN LOS TÉRMINOS DE LAS DISPOSICIONES FISCALES.

IMPRESOR: COFORMEX, S.A. DE C.V. R.F.C. COF-950203-FDA SUR 8 No. 71 COL. AGRICOLA ORIENTAL C.P. 08500 MEXICO, D.F. TEL. 55-58-74-14 IMPRESOR AUTORIZADO EN LA PAGINA DEL SAT DEL 6 DE MARZO DE 2002





GOBIERNO DE JALISCO  
PODER EJECUTIVO

Folio EC 1331405570



RECIBO OFICIAL

A 14300742

Recibo 1 de 1

Edo. de Cuenta 1331405570

Tipo de Ingreso CONTROL VEHICULAR

Certificación SF133 20130222 T 0215 S\*\*\*\*\*431.00

DATOS DEL CONTRIBUYENTE

NOMBRE JUAN MANUEL MORA SIORDIA  
CURP TEL 31232009  
DOMICILIO SAN GABRIEL 674  
COL. LOS ARCOS

REFERENCIA  
LOC. GUADALAJARA

RFC CUENTA ESTATAL  
Número de Registro Público Vehicular Asignado: IMFAHL08  
CP 45070 Rec. de Alta: Municipio Alta:  
MUN. ZAPOPAN

DATOS DEL VEHICULO

PLACA JEZ2683 PLACA ANT. 0064740 SERIE WVWU73C37P014260 COLOR 1 NEGRO C. VEH. 0050716 \*\*\*\*\*  
PLACA SUBS ANT. SUBS. MOTORBLV014668 COLOR 2 \*\*\*\*\* RFV IMFAHL08 /40046001223  
MARCA VOLKSWAGEN LINEA PASSAT VERSION PASSAT DE LUJO, MOTOR V6, 3.6 LTS. 280 CV DIN  
MODELO 2007 CLASE 1 TIPO 15 PTAS. 4 SERV 1 CIL 6 COMBI CAPACIDAD 5 PROCED 3 Fecha Factura 07/11/2006 Valor F. \$341,067.00

CSC	PERIODO	CPTO.	DESCRIPCION	VALOR	CANT	%	TOTAL
1	2013	13017	REFRENDO ANUAL DE PLACAS VEHICULARES	\$435.00	1.00	100.00%	\$435.00
2	2013	13120	DESCUENTO 30% REFRENDO	-\$130.50	1.00	-30.00%	-\$130.00
3			INFRACCIONES: 039161419117	\$124.66	1.00	100.00%	\$125.00
4		18013	RECARGOS INFRACCIONES TRANSITO	\$1.41	1.00	100.00%	\$1.00



GOBIERNO DE JALISCO  
PODER EJECUTIVO  
SECRETARIA DE FINANZAS  
DIRECCION GENERAL DE INGRESOS

22 FEB 2013

PAGADO  
OFICINA DE RECAUDACION FISCAL  
NUMERO 133

FECHA 22/02/2013 15:05:38 CAJA T  
EFECTIVO

OP.0215 Rec. RECAUDADORA 133 Mpio. ZAPOPAN  
Cajero(a): Myrna Sarmiento Gonzalez

SUB. \$431.00  
TOTAL \$431.00



GOBIERNO DE JALISCO  
PODER EJECUTIVO

SECRETARÍA DE FINANZAS  
SECRETARÍA DE VIALIDAD Y TRANSPORTE

## CODIFICACIONES

### "USO DEL VEHÍCULO"

01. ABARROTES
02. ALCOHOLES
03. ALIMENTOS VARIOS
04. ANUNCIOS
05. ARTÍCULOS DEPORTIVOS
06. ARTÍCULOS PARA EL HOGAR
07. AVES Y DERIVADOS
08. BANQUETES
09. BEBIDAS EMBOTELLADAS
10. CARNES Y DERIVADOS
11. COMBUSTIBLES
12. DESPERDICIOS INDUSTRIALES
13. EFECTIVO Y VALORES
14. ESCOLAR
15. FLORES
16. FLORES, FRUTAS, LEGUMBRES Y ABARROTES
17. FUNERARIOS
18. GANADO EN GENERAL
19. GAS
20. HERRERÍA
21. HIELO
22. JARDINERÍA SIM.
23. LÁCTEOS Y DERIVADOS
24. LAVANDERÍA Y TINTORERÍA
25. LITOG. PAPELERÍA
26. MAQUINARIA EN GENERAL
27. MATERIALES CONSTRUCCIÓN
28. MATERIALES ELÉCTRICOS
29. MUDANZAS

30. MUEBLES EN GENERAL
31. NUPCIAL
32. PAN Y SIMILARES
33. PARTICULAR
34. PAPEL INDUSTRIAL
35. PAPELERÍA EN GENERAL
36. PELETERÍA
37. PINTURA Y SIM.
38. PLÁSTICOS
39. PRODUCTOS AGRÍCOLAS
40. PRODUCTOS FORESTALES
41. PRODUCTOS MARINOS
42. PRODUCTOS QUÍMICOS
43. PULQUE
44. TEXTILES
45. TURÍSTICOS
46. TRANSPORTE EN GENERAL
47. VIDRIERÍA
48. VEHÍCULOS
49. OTROS
50. PASAJE
51. CARGA

### PROCEDENCIA

1. NACIONAL
2. REGULARIZADO
3. FRONTERIZO O IMPORTADO

### "CLASE Y TIPO DEL VEHÍCULO"

#### 1. "AUTOMÓVILES"

- |                 |                     |
|-----------------|---------------------|
| 11. CONVERTIBLE | 16. SPORT           |
| 12. COUPE       | 17. VAGONETA        |
| 13. JEEP        | 18. NO ESPECIFICADO |
| 14. LIMOUSINE   | 51. MINIVAN         |
| 15. SEDAN       | 52. VAN             |

#### 2. "CAMIONES"

- |                |                         |
|----------------|-------------------------|
| 31. AUTOTANQUE | 42. PIPA                |
| 32. CABINA     | 43. PLATAFORMA          |
| 33. CAJA       | 44. REDILAS CONVERTIBLE |
| 34. CASETA     | 45. REFRIGERADOR        |
| 35. CELDILLAS  | 46. TANQUE              |
| 36. CHASIS     | 47. TRACTOR             |
| 37. ESTACAS    | 48. VANETTE             |
| 38. MICROBÚS   | 49. VOLTEO              |
| 39. OMNIBÚS    | 50. NO ESPECIFICADO     |
| 40. PANEL      | 80. MINIBÚS             |
| 41. PICK UP    | 81. AUTOBÚS             |

#### 3. "REMOLQUES"

- |                  |                     |
|------------------|---------------------|
| 61. CAJA         | 68. TANQUE(S) ó (R) |
| 62. DOLLY        | 69. NO ESPECIFICADO |
| 63. HABITACIÓN   |                     |
| 64. INDUSTRIAL   |                     |
| 65. JAULA        |                     |
| 66. PLATAFORMA   |                     |
| 67. REFRIGERADOR |                     |

#### 4. "DIVERSOS"

- |                     |                     |
|---------------------|---------------------|
| 71. AMBULANCIA      | 74. GRÚAS           |
| 72. CARROZA         | 75. REVOLVEDORA     |
| 73. EQUIPO ESPECIAL | 76. NO ESPECIFICADO |

### "VEHÍCULO OFICIAL"

- |                     |                       |
|---------------------|-----------------------|
| 1. GOBIERNO FEDERAL | 3. GOBIERNO MUNICIPAL |
| 2. GOBIERNO ESTATAL |                       |

### "MOVIMIENTOS"

- |                           |                                       |
|---------------------------|---------------------------------------|
| 01. ALTA                  | 08. CAMBIO DE VEHÍCULO                |
| 02. BAJA                  | 09. CAMBIO DE SERVICIO                |
| 03. SUSTITUCIÓN           | 10. CAMBIO DE COLOR                   |
| 04. CAMBIO DE PROPIETARIO | 11. CANJE O REFRENDO                  |
| 05. CAMBIO DE DOMICILIO   | 12. REPOSICIÓN TARJETA DE CIRCULACIÓN |
| 06. CAMBIO DE MOTOR       |                                       |
| 07. DUPLICADO             |                                       |

### "SERVICIO"

- |                            |                        |
|----------------------------|------------------------|
| 01. PARTICULAR             | 04. SERV. PÚB. FEDERAL |
| 02. SERVICIO PÚBLICO LOCAL | 05. OTROS              |
| 03. DIPLOMÁTICO Y CONSULAR |                        |

### "COMBUSTIBLES"

- |              |            |                 |
|--------------|------------|-----------------|
| 01. GASOLINA | 04. OTROS  | 10. ELÉCTRICO   |
| 02. GAS      | 05. NO USA | 11. GAS NATURAL |
| 03. DIESEL   |            |                 |

### "TAXIS"

01. SIN ITINERARIO FIJO
02. RUTAS
03. SITIO

### USO EXCLUSIVO DE LA S.C.T.

00	01	02	03	04
05	06	07	08	09



SECRETARÍA DE FINANZAS  
PEDRO MORENO No. 281  
ZONA CENTRO C.P. 44100  
GUADALAJARA, JAL.  
R.F.C. SFI-890301-DUO

**SH** **SAT**  
Servicio de Administraciones Tributarias  
Secretaría de Finanzas y Crédito Público

**CÉDULA DE IDENTIFICACIÓN FISCAL**

CARACTERÍSTICAS DEL CONTRIBUYENTE  
**SFI890301DUO**

ROBERT GUERRERO CALDERÓN  
SECRETARÍA DE FINANZAS

FOUO **F6360966**

JAL-09/03/2006-R ufltr+ajvo

"IMPORTANTE: AL ADQUIRIR UN VEHÍCULO REGÍSTRELO A SU NOMBRE, AL COMPRAR O VENDER UN VEHÍCULO, ES OBLIGACIÓN Y RESPONSABILIDAD DE LOS CONTRATANTES REALIZAR LOS TRÁMITES CORRESPONDIENTES DE CAMBIO DE PROPIETARIO ANTE LAS AUTORIDADES CORRESPONDIENTES (PLAZO DE 30 DÍAS). AVISE OPORTUNAMENTE SU CAMBIO DE DOMICILIO (MISMO PLAZO). EL INCUMPLIMIENTO A ESTAS DISPOSICIONES SERÁ SANCIONADO DE CONFORMIDAD CON LAS NORMAS LEGALES CORRESPONDIENTES, INDEPENDIENTEMENTE DE LA RESPONSABILIDAD CIVIL O PENAL QUE RESULTE".

LA REPRODUCCIÓN NO AUTORIZADA DE ESTE COMPROBANTE CONSTITUYE UN DELITO EN LOS TÉRMINOS DE LAS DISPOSICIONES FISCALES.



GOBIERNO DE JALISCO

PODER EJECUTIVO

SECRETARÍA DE FINANZAS

Edo. de Cuenta 1000639928

Tipo de Ingreso CONTROL VEHICULAR

Certificación SF001 20120217 A 0061 \$\*\*\*\*\*788.00

RECIBO OFICIAL



A 9544690

Recibo 1 de 1

DATOS DEL CONTRIBUYENTE

NOMBRE JUAN MANUEL MORA SIORDIA

RFC

CUENTA ESTATAL

CURP TEL 31232009

REFERENCIA

Número de Registro Público Vehicular Asignado: 1MFAHL08

DOMICILIO SAN GABRIEL 674

CP 45070

Rec. de Alta:

Municipio Alta:

CÓL. LOS ARCOS

LOC. GUADALAJARA

MUN. ZAPOPAN

DATOS DEL VEHICULO

PLACA JEZ2683

PLACA ANT. 0064740

SERIE WVWEU73C37P014260

COLOR 1 NEGRO

C. VEH. 0050716 \*\*\*\*\*

PLACA SUBS

ANT. SUBS.

MOTORBLV014668

COLOR 2 \*\*\*\*\*

RFV 1MFAHL08 /40046001223

MARCA VOLKSWAGEN

LINEA PASSAT

VERSION PASSAT DE LUJO, MOTOR V6, 3.6 LTS. 280 CV DIN

MODELO 2007 CLASE 1

TIPO 15

PTAS. 4

SERV 1

CIL 6

COMBI

CAPACIDAD 5

PROCED 3

Fecha Factura 07/11/2006

Valor F. \$341,067.00

CSC	PERIODO	CPTO.	DESCRIPCION	VALOR	CANT	%	TOTAL
1	2012	13017	REFRENDO ANUAL DE PLACAS VEHICULARES	\$416.00		0.00%	\$416.00
2	2012	13120	DESCUENTO 30% REFRENDO	-\$125.00	1.00	-3000.00%	-\$125.00
3			INFRACCIONES: 039163665379	\$465.00	1.00	100.00%	\$465.00
4		18013	RECARGOS INFRACCIONES TRANSITO	\$32.00	1.00	10000.00%	\$32.00

Observaciones: Hand Held



GOBIERNO DE JALISCO  
PODER EJECUTIVO  
SECRETARÍA DE FINANZAS  
DIRECCIÓN GENERAL DE INGRESOS

17 FEB. 2012

PAGADO  
OFICINA DE RECAUDACION

FECHA 17/02/2012 10:46:18 CAJA A

OP.0061 Rec.: RECAUDADORA 001 Mpio. GUADALAJARA

SUB. \$788.00

EFFECTIVO

Cajero(a): Antonia Gonzalez Martin

TOTAL \$788.00

FIGUF-125-L. NO ES VÁLIDO COMO COMPROBANTE DE PAGO SIN LA CERTIFICACIÓN DE LA MÁQUINA REGISTRADORA, SELLO Y FIRMA AUTORIZADOS.

CONTRIBUYENTE



GOBIERNO DE JALISCO  
PODER EJECUTIVO

SECRETARÍA DE FINANZAS  
SECRETARÍA DE VIALIDAD Y TRANSPORTE

## CODIFICACIONES

### "USO DEL VEHÍCULO"

01. ABARROTES
02. ALCOHOLES
03. ALIMENTOS VARIOS
04. ANUNCIOS
05. ARTÍCULOS DEPORTIVOS
06. ARTÍCULOS PARA EL HOGAR
07. AVES Y DERIVADOS
08. BANQUETES
09. BEBIDAS EMBOTELLADAS
10. CARNES Y DERIVADOS
11. COMBUSTIBLES
12. DESPERDICIOS INDUSTRIALES
13. EFECTIVO Y VALORES
14. ESCOLAR
15. FLORES
16. FLORES, FRUTAS, LEGUMBRES Y ABARROTES
17. FUNERARIOS
18. GANADO EN GENERAL
19. GAS
20. HERRERÍA
21. HIELO
22. JARDINERÍA SIM.
23. LÁCTEOS Y DERIVADOS
24. LAVANDERÍA Y TINTORERÍA
25. LITOG. PAPELERÍA
26. MAQUINARIA EN GENERAL
27. MATERIALES CONSTRUCCIÓN
28. MATERIALES ELÉCTRICOS
29. MUDANZAS

30. MUEBLES EN GENERAL
31. NUPCIAL
32. PAN Y SIMILARES
33. PARTICULAR
34. PAPEL INDUSTRIAL
35. PAPELERÍA EN GENERAL
36. PELETERÍA
37. PINTURA Y SIM.
38. PLÁSTICOS
39. PRODUCTOS AGRÍCOLAS
40. PRODUCTOS FORESTALES
41. PRODUCTOS MARINOS
42. PRODUCTOS QUÍMICOS
43. PULQUE
44. TEXTILES
45. TURÍSTICOS
46. TRANSPORTE EN GENERAL
47. VIDRIERÍA
48. VEHÍCULOS
49. OTROS
50. PASAJE
51. CARGA

### PROCEDENCIA

1. NACIONAL
2. REGULARIZADO
3. FRONTERIZO O IMPORTADO

### "CLASE Y TIPO DEL VEHÍCULO"

#### 1. "AUTOMÓVILES"

- |                 |                     |
|-----------------|---------------------|
| 11. CONVERTIBLE | 16. SPORT           |
| 12. COUPE       | 17. VAGONETA        |
| 13. JEEP        | 18. NO ESPECIFICADO |
| 14. LIMOUSINE   | 51. MINIVAN         |
| 15. SEDAN       | 52. VAN             |

#### 2. "CAMIONES"

- |                |                         |
|----------------|-------------------------|
| 31. AUTOTANQUE | 42. PIPA                |
| 32. CABINA     | 43. PLATAFORMA          |
| 33. CAJA       | 44. REDILAS CONVERTIBLE |
| 34. CASETA     | 45. REFRIGERADOR        |
| 35. CELDILLAS  | 46. TANQUE              |
| 36. CHASIS     | 47. TRACTOR             |
| 37. ESTACAS    | 48. VANETTE             |
| 38. MICROBÚS   | 49. VOLTEO              |
| 39. OMNIBÚS    | 50. NO ESPECIFICADO     |
| 40. PANEL      | 80. MINIBÚS             |
| 41. PICK UP    | 81. AUTOBÚS             |

#### 3. "REMOLQUES"

- |                  |                     |
|------------------|---------------------|
| 61. CAJA         | 68. TANQUE(S) ó (R) |
| 62. DOLLY        | 69. NO ESPECIFICADO |
| 63. HABITACIÓN   |                     |
| 64. INDUSTRIAL   |                     |
| 65. JAULA        |                     |
| 66. PLATAFORMA   |                     |
| 67. REFRIGERADOR |                     |

#### 4. "DIVERSOS"

- |                     |                     |
|---------------------|---------------------|
| 71. AMBULANCIA      | 74. GRÚAS           |
| 72. CARROZA         | 75. REVOLVEDORA     |
| 73. EQUIPO ESPECIAL | 76. NO ESPECIFICADO |

### "VEHÍCULO OFICIAL"

- |                     |                       |
|---------------------|-----------------------|
| 1. GOBIERNO FEDERAL | 3. GOBIERNO MUNICIPAL |
| 2. GOBIERNO ESTATAL |                       |

### "MOVIMIENTOS"

- |                           |                                       |
|---------------------------|---------------------------------------|
| 01. ALTA                  | 08. CAMBIO DE VEHÍCULO                |
| 02. BAJA                  | 09. CAMBIO DE SERVICIO                |
| 03. SUBSTITUCIÓN          | 10. CAMBIO DE COLOR                   |
| 04. CAMBIO DE PROPIETARIO | 11. CANJE O REFRENDO                  |
| 05. CAMBIO DE DOMICILIO   | 12. REPOSICIÓN TARJETA DE CIRCULACIÓN |
| 06. CAMBIO DE MOTOR       |                                       |
| 07. DUPLICADO             |                                       |

### "SERVICIO"

- |                            |                        |
|----------------------------|------------------------|
| 01. PARTICULAR             | 04. SERV. PÚB. FEDERAL |
| 02. SERVICIO PÚBLICO LOCAL | 05. OTROS              |
| 03. DIPLOMÁTICO Y CONSULAR |                        |

### "COMBUSTIBLES"

- |              |            |                 |
|--------------|------------|-----------------|
| 01. GASOLINA | 04. OTROS  | 10. ELÉCTRICO   |
| 02. GAS      | 05. NO USA | 11. GAS NATURAL |
| 03. DIESEL   |            |                 |

### "TAXIS"

01. SIN ITINERARIO FIJO
02. RUTAS
03. SITIO

### USO EXCLUSIVO DE LA S.C.T.

00	01	02	03	04
05	06	07	08	09



SECRETARÍA DE FINANZAS  
PEDRO MORENO No. 281  
ZONA CENTRO C.P. 44100  
GUADALAJARA, JAL.  
R.F.C. SF-1890301-DUO



Secretaría de Administración Tributaria  
Sistema de Administración Tributaria

### CÉDULA DE IDENTIFICACIÓN FISCAL

CLAVE DE REGISTRO DE IDENTIFICACIÓN FISCAL  
SF1890301DUO  
01/01/2004  
SECRETARÍA DE FINANZAS

FOLIO F6360966

JAL-09/03/2006-R 14/11 + 4/04

"IMPORTANTE: AL ADQUIRIR UN VEHÍCULO REGÍSTRELO A SU NOMBRE, AL COMPRAR O VENDER UN VEHÍCULO, ES OBLIGACIÓN Y RESPONSABILIDAD DE LOS CONTRATANTES REALIZAR LOS TRÁMITES CORRESPONDIENTES DE CAMBIO DE PROPIETARIO ANTE LAS AUTORIDADES CORRESPONDIENTES (PLAZO DE 30 DÍAS). AVISE OPORTUNAMENTE SU CAMBIO DE DOMICILIO (MISMO PLAZO). EL INCUMPLIMIENTO A ESTAS DISPOSICIONES SERÁ SANCIONADO DE CONFORMIDAD CON LAS NORMAS LEGALES CORRESPONDIENTES, INDEPENDIENTEMENTE DE LA RESPONSABILIDAD CIVIL O PENAL QUE RESULTE".

LA REPRODUCCIÓN NO AUTORIZADA DE ESTE COMPROBANTE CONSTITUYE UN DELITO EN LOS TÉRMINOS DE LAS DISPOSICIONES FISCALES.

IMPRESOR: COFORMEX, S.A. DE C.V. R.F.C. COF-950203-FDA SUR 8 No. 71 COL. AGRICOLA ORIENTAL C.P. 08500 MEXICO, D.F. TEL. 55-58-74-14 IMPRESOR AUTORIZADO EN LA PAGINA DEL SAT DEL 6 DE MARZO DE 2002



Módulo de Captura de Información VERSION (3.70 BETA 1.18 - sefincm\_tcp) - 01/10/2015 - [Padrón Vehicular]

Padrones Menu Captura Especiales Inicio Fin de Año Seguridad Ventana Ayuda

Generales

Num. de Serie	WVWEU73C37P014260	Placa	JEZ2683	Placa Ant.	0064740
Cve. Vehicular	0050716	Valida Modelo	<input checked="" type="checkbox"/>	Puertas	4 Cilindros 6 Reg. 2001
Digito Id.	VEHICULO - 0	Servicio	PARTICULAR - 1		
Marca	VOLKSWAGEN DE MEXICO, S.A. DE C.V. - (	Obs Tipo Serv			
Línea	PASSAT - 07	Uso	PARTICULAR - 36		
Versión	PASSAT DE LUJO, MOTOR V6, 3.6 LTS. 280	Pasajeros	5 Peso Bruto:	Cent.:	
Modelo	2007	Combustible	GASOLINA - 1		
Clase	AUTOMOVIL	Color	NEGRO		

Consulta de Historial

Pagados Registro: 7 - 14

Todos

Folio	1330991609	Padrón	3777085	FECHA PAGO	25/03/2011
Tipo de Ingreso	CONTROL VEHICULAR			Fecha Factura	25/03/2011
Contribuyente	MORA SIORDIA JUAN MANUEL			Fecha Venc.	29/03/2011
R.F.C.	-	Emisión TC	<input checked="" type="checkbox"/>	Fecha Ult. Act.	25/03/2011
Status Fact.	PAGADO	Diferido	<input type="checkbox"/>	Municipio	ZAPOPAN
Quién Facturó	Angelica Garcia Valdivia			Recaudadora	RECAUDADORA 133
Observaciones					
Caja	CAJA R	Pago con	5688.00	Operación	166 Digital
Tipo de Movto.	INGRESO	Importe	5688.00	Fecha Movto.	25/03/2011 14:23:11
Referencia	Gen x Obs. de Glosa		Cambio	0	Folio Devuelto
	Observado por Glosa		Fecha Revisión	00/00/0000	Fecha Dev.
					00/00/0000

Detalle Pedido Movs. de Devolución

Reng.		Concepto	Cantidad	Remuneración	%	SubTotal
1	2011 31001	IMPTO. S/TEN. O USO DE VEH.	1.00	5320.65	100%	5321.00
2	2011 13017	REFRENDO ANUAL DE PLACAS VEHICULARES	1.00	400.00	100%	400.00
3	2011 13120	DESCUENTO 30% REFRENDO Infracción: Fecha Venc.:	1.00	-120.00	-30%	-120.00
4	2010 18154	ART. 164 FRACC. X ESTACIONARSE ZONA PROHIBIDA S/CALZ. AV. PARES VIALES, VIAS RAPIDAS, ZONAS RESTRINGIDAS EN HORARIOS Y DIAS QUE LA AUT. DETERM. C/SEÑALAM. CORRESP. O C/ UNA RAYA AMARILLA PINTADA A LO LARGO DEL MACHUELO O CORDON Infracción: 113/137788589 Fecha Venc.:	1.00	167.52	100%	168.00

LA QUE SUSCRIBE JEFA DE LA OFICINA DE RECAUDACIÓN FISCAL NÚMERO 114 DE LA SECRETARIA DE PLANEACIÓN ADMINISTRACIÓN Y FINANZAS DEL GOBIERNO DE JALISCO, HACE CONSTAR QUE EL PRESENTE DOCUMENTO ES IMPRESIÓN DEL SISTEMA INFORMÁTICO DE ESTA SECRETARÍA, QUE EL PAGO QUE AMPARA CORRESPONDE A TENENCIA Y REFRENDO 2011 DE PLACAS JEZ2683 Y QUE EL INGRESO SEÑALADO FUE RECIBIDO EL DÍA 25/03/2011 BAJO OPERACIÓN NUMERO 166, CAJA "R" DE LA OFICINA RECAUDADORA No. 133, CON CEDE EN ZAPOPAN, JALISCO.

SE EXTIENDE LA PRESENTE A SOLICITUD DEL INTERESADO.

PAGO DERECHOS DE CERTIFICACION EN OPERACION 0062 DE LA CAJA "G" DEL DIA 01 DE OCTUBRE 2015

ATENTAMENTE.

LIC. BLANCA ESTELA VALENCIA CASILLAS.

JEFA DE LA OFICINA DE RECAUDACION FISCAL NO. 114.



GOBIERNO DE JALISCO  
PODER EJECUTIVO  
SECRETARÍA DE FINANZAS

DIRECCION GENERAL DE INGRESOS  
OFICINA DE RECAUDACIÓN FISCAL  
NÚMERO 114



**GOBIERNO DE JALISCO**  
PODER EJECUTIVO  
SECRETARÍA DE FINANZAS



RECIBO OFICIAL

A 3421789

Tipo de Ingreso CONTROL VEHICULAR

Edo. de Cuenta 1330782712

Certificación-SF133-20100331-M-0028 \$\*\*\*\*\*6,662.00

Recibo 1 de 1

**DATOS DEL CONTRIBUYENTE**

NOMBRE JUAN MANUEL MORA SIORDIA RFC CUENTA ESTATAL  
CURP TEL 31232009 REFERENCIA  
DOMICILIO SAN GABRIEL 674 CP 45070 Rec. de Alta: Municipio Alta:  
CCL. LOS ARCOS LOC. GUADALAJARA MUN. ZAPOPAN

**DATOS DEL VEHICULO**

PLACA JEZ2683 PLACA ANT.0064740 SERIE WVWEU73C37P014260 COLOR 1 NEGRO C. VEH. 0050716 \*\*\*\*\*  
PLACA SUBS ANT. SUBS. MOTORBLV014668 COLOR 2 \*\*\*\*\* RFV 40046001223  
MARCA VOLKSWAGEN LINEA PASSAT VERSION PASSAT DE LUJO, MOTOR V6, 3.6 LTS. 280 CV DIN  
MODELO 2007 CLASE 1 TIPO 15 PTAS.4 SERV 1 CIL 6 COMB1 CAPACIDAD5 PROCED3 Fecha Factura 07/11/2006 Valor F. \$341,067.00

CSC	PERIODO	CPTO.	DESCRIPCION	VALOR	CANT	%	TOTAL
1	2010	31001	IMPTO. S/TEN. O USO DE VEH.	\$6,120.79	1.00	100.00%	\$6,121.00
2	2010	13017	REFRENDO ANUAL DE PLACAS VEHICULARES	\$370.00	1.00	100.00%	\$370.00
3			INFRACCIONES. 039 12428 907	\$159.78	1.00	100.00%	\$160.00
4		18013	RECARGOS INFRACCIONES TRANSITO	\$10.85	1.00	100.00%	\$11.00



31 MAR 2010

**PAGADO**  
OFICINA DE RECAUDACION FISCAL  
NUMERO 133

FECHA 31/03/2010 09:50:40 CAJA M

OP.0028 Rec. RECAUDADORA 133 Mpto. ZAPOPAN

SUB. \$6,662.00

CAJETA Cajero(a): Rosalba Guerrero Contreras

TOTAL \$6,662.00

ESTE RECIPO ES VALIDO COMO COMPROBANTE DE PAGO SIN LA CERTIFICACION DE LA MAQUINA REGISTRADORA, SELLO Y FIRMA AUTORIZADOS.

CONTRIBUYENTE



GOBIERNO DE JALISCO

PODER EJECUTIVO

SECRETARÍA DE FINANZAS

SECRETARÍA DE VIALIDAD Y TRANSPORTE

### CODIFICACIONES

#### "USO DEL VEHÍCULO"

01. ABARROTES
02. ALCOHOLES
03. ALIMENTOS VARIOS
04. ANUNCIOS
05. ARTÍCULOS DEPORTIVOS
06. ARTÍCULOS PARA EL HOGAR
07. AVES Y DERIVADOS
08. BANQUETES
09. BEBIDAS EMBOTELLADAS
10. CARNES Y DERIVADOS
11. COMBUSTIBLES
12. DESPERDICIOS INDUSTRIALES
13. EFECTIVO Y VALORES
14. ESCOLAR
15. FLORES
16. FLORES, FRUTAS, LEGUMBRES Y ABARROTES
17. FUNERARIOS
18. GANADO EN GENERAL
19. GAS
20. HERRERÍA
21. HIELO
22. JARDINERÍA SIM.
23. LÁCTEOS Y DERIVADOS
24. LAVANDERÍA Y TINTORERÍA
25. LITOG. PAPELERÍA
26. MAQUINARIA EN GENERAL
27. MATERIALES CONSTRUCCIÓN
28. MATERIALES ELÉCTRICOS
29. MUDANZAS

30. MUEBLES EN GENERAL
31. NUPCIAL
32. PAN Y SIMILARES
33. PARTICULAR
34. PAPEL INDUSTRIAL
35. PAPELERÍA EN GENERAL
36. PELETERÍA
37. PINTURA Y SIM.
38. PLÁSTICOS
39. PRODUCTOS AGRÍCOLAS
40. PRODUCTOS FORESTALES
41. PRODUCTOS MARINOS
42. PRODUCTOS QUÍMICOS
43. PULQUE
44. TEXTILES
45. TURÍSTICOS
46. TRANSPORTE EN GENERAL
47. VIDRIERÍA
48. VEHÍCULOS
49. OTROS
50. PASAJE
51. CARGA

#### PROCEDENCIA

1. NACIONAL
2. REGULARIZADO
3. FRONTERIZO O IMPORTADO

#### "CLASE Y TIPO DEL VEHÍCULO"

##### 1. "AUTOMÓVILES"

- |                 |                     |
|-----------------|---------------------|
| 11. CONVERTIBLE | 16. SPORT           |
| 12. COUPE       | 17. VAGONETA        |
| 13. JEEP        | 18. NO ESPECIFICADO |
| 14. LIMOUSINE   | 51. MINIVAN         |
| 15. SEDAN       | 52. VAN             |

##### 2. "CAMIONES"

- |                |                         |
|----------------|-------------------------|
| 31. AUTOTANQUE | 42. PIPA                |
| 32. CABINA     | 43. PLATAFORMA          |
| 33. CAJA       | 44. REDILAS CONVERTIBLE |
| 34. CASETA     | 45. REFRIGERADOR        |
| 35. CELDILLAS  | 46. TANQUE              |
| 36. CHASIS     | 47. TRACTOR             |
| 37. ESTACAS    | 48. VANETTE             |
| 38. MICROBÚS   | 49. VOLTEO              |
| 39. OMNIBÚS    | 50. NO ESPECIFICADO     |
| 40. PANEL      | 80. MINIBÚS             |
| 41. PICK UP    | 81. AUTOBÚS             |

##### 3. "REMOLQUES"

- |                  |                     |
|------------------|---------------------|
| 61. CAJA         | 68. TANQUE(S) ó (R) |
| 62. DOLLY        | 69. NO ESPECIFICADO |
| 63. HABITACIÓN   |                     |
| 64. INDUSTRIAL   |                     |
| 65. JAULA        |                     |
| 66. PLATAFORMA   |                     |
| 67. REFRIGERADOR |                     |

##### 4. "DIVERSOS"

- |                     |                     |
|---------------------|---------------------|
| 71. AMBULANCIA      | 74. GRÚAS           |
| 72. CARROZA         | 75. REVOLVEDORA     |
| 73. EQUIPO ESPECIAL | 76. NO ESPECIFICADO |

#### "VEHÍCULO OFICIAL"

- |                     |                       |
|---------------------|-----------------------|
| 1. GOBIERNO FEDERAL | 3. GOBIERNO MUNICIPAL |
| 2. GOBIERNO ESTATAL |                       |

#### "MOVIMIENTOS"

- |                           |                                       |
|---------------------------|---------------------------------------|
| 01. ALTA                  | 08. CAMBIO DE VEHÍCULO                |
| 02. BAJA                  | 09. CAMBIO DE SERVICIO                |
| 03. SUBSTITUCIÓN          | 10. CAMBIO DE COLOR                   |
| 04. CAMBIO DE PROPIETARIO | 11. CANJE O FRERENDO                  |
| 05. CAMBIO DE DOMICILIO   | 12. REPOSICIÓN TARJETA DE CIRCULACIÓN |
| 06. CAMBIO DE MOTOR       |                                       |
| 07. DUPLICADO             |                                       |

#### "SERVICIO"

- |                            |                        |
|----------------------------|------------------------|
| 01. PARTICULAR             | 04. SERV. PÚB. FEDERAL |
| 02. SERVICIO PÚBLICO LOCAL | 05. OTROS              |
| 03. DIPLOMÁTICO Y CONSULAR |                        |

#### "COMBUSTIBLES"

- |              |            |                 |
|--------------|------------|-----------------|
| 01. GASOLINA | 04. OTROS  | 10. ELÉCTRICO   |
| 02. GAS      | 05. NO USA | 11. GAS NATURAL |
| 03. DIESEL   |            |                 |

#### "TAXIS"

01. SIN ITINERARIO FIJO
02. RUTAS
03. SITIO

#### USO EXCLUSIVO DE LA S.C.T.

00	01	02	03	04
05	06	07	08	09



SECRETARÍA DE FINANZAS  
 PEDRO MORENO No. 281  
 ZONA CENTRO C.P. 44100  
 GUADALAJARA, JAL.  
 R.F.C. SFI-890301-DUO



Servicio de Administración Tributaria

CÉDULA DE IDENTIFICACIÓN FISCAL

CARRETERA FEDERAL DE CONDUCCIÓN

SFI890301DUO

NÚMERO DE IDENTIFICACIÓN DE VEHÍCULO

SECRETARÍA DE FINANZAS

FOLIO

F6360966

JAL-09/05/2006-R ulUr+4jvrl

**"IMPORTANTE: AL ADQUIRIR UN VEHÍCULO REGÍSTRELO A SU NOMBRE, AL COMPRAR O VENDER UN VEHÍCULO, ES OBLIGACIÓN Y RESPONSABILIDAD DE LOS CONTRATANTES REALIZAR LOS TRÁMITES CORRESPONDIENTES DE CAMBIO DE PROPIETARIO ANTE LAS AUTORIDADES CORRESPONDIENTES (PLAZO DE 30 DÍAS). AVISE OPORTUNAMENTE SU CAMBIO DE DOMICILIO (MISMO PLAZO). EL INCUMPLIMIENTO A ESTAS DISPOSICIONES SERÁ SANCIONADO DE CONFORMIDAD CON LAS NORMAS LEGALES CORRESPONDIENTES, INDEPENDIEMENTE DE LA RESPONSABILIDAD CIVIL O PENAL QUE RESULTE."**

LA REPRODUCCIÓN NO AUTORIZADA DE ESTE COMPROBANTE CONSTITUYE UN DELITO EN LOS TÉRMINOS DE LAS DISPOSICIONES FISCALES.

IMPRESOR: COFORMEX, S.A. DE C.V. R.F.C. COF-950203-FDA SUR 8 No. 71 COL. AGRICOLA ORIENTAL. C.P. 08500 MEXICO, D.F. TEL. 55-58-74-14 IMPRESOR AUTORIZADO EN LA PAGINA DEL SAT DEL 6 DE MARZO DE 2002