

FORMATO ROBO TOTAL

DATOS DEL SINIESTRO

Siniestro:	XA20E002690	Fecha Siniestro	26-May-20
Poliza:	Q2040435454	Fecha de Valuacion	29-May-20
Aseg/Terc:	ASEGURADO	# Dias	3
Nombre:	MARIA DEL ROSARIO CASILLAS MIRELES		

DATOS DE VEHICULO

Tipo:	GM	GUIA EBC	Mes:	MAYO	
Marca:	SPARK				
Modelo:	2017	V. Venta	126,800	Pag:	
Serie VIN	KL8CM6CA6HC730152	(tomar el dato del tablero de la unidad)			

UBICACIÓN ACTUAL DEL VEHICULO

Ubicación Actual VENTURA POYAUTLA

Lugar al que se trasladará

Fecha de Traslado

VALUACION

Mitchell:			
Taller:		\$	19,614.00
Refacciones			
Proveedor 1:		\$	\$ 101,598.82
Proveedor 2:		\$	
Proveedor 3:		\$	
		REFACCIONES	\$ 101,598.82

TOTAL PRESUPUESTO: 121,212.82 95.59%
%DAÑOS:

De acuerdo a la apreciacion de los daños y el valor del presupuesto la presente unidad se deterrmina Perdida Total.

FERNANDO ANTONIO RODRIGUEZ
INFANTE

Nombre y Firma del Valuador



Nombre y Firma del Supervisor



Ordenes pendientes de pago que no se deben de cancelar _____



Ciudad de México a 23 de Noviembre de 2020

At'n. Contraloria de siniestros

Siniestro:	XA20E002690
Poliza :	Q240435454
Vehiculo :	GM
Modelo :	2017
Serie:	KL8CM6CA6HC730152

Por medio de la presente se les informa que el siniestro arriba citado fue considerado como perdida total y debido a la magnitud de los daños sera subastado como CHATARRA

Sin mas por el momento quedo de ustedes.

A T E N T A M E N T E

GERARDO BERNABE QUIENTANA
COORDINADOR ROBOS

ANDRES TORIELLO
SUPERVISION ROBOS



INHABILITACION DE UNIDAD

The screenshot displays a web browser window with the URL <https://subastasventura.com/SIS-Web/login.do>. The page header includes the 'Sistema Integral de Salvamentos' logo and a navigation menu with options like 'COMPRADORES', 'INVENTARIOS', 'SUBASTAS', 'INGRESOS', 'CIERRE', 'REPORTES', 'SEGURIDAD', 'CATALOGOS', 'CENTROS DE SUBASTAS', and 'SALIR'. Below the header, there is a sub-menu with 'INVENTARIOS' selected, and a list of sub-options: 'Alta', 'Modificación', 'Estadísticas', 'Salidas', 'Utillerías', 'Administración', 'Ficha técnica', 'Auditoría', 'Valuación', and 'POYAUTLA'.

The main content area features the 'Ventura' logo and the text 'servicios integrales en subastas subastasventura.com'. A red banner at the top of the content area reads 'FICHA TÉCNICA / INVENTARIO'. Below this, the 'NIU' (000048299510) and the date 'fecha 23/09/2020 12:59 PM' are displayed.

A photograph of a dark grey Chevrolet Spark is shown on the left. To its right is a technical specification table:

PROPIETARIO		UBICACIÓN	
CHUBB SEGUROS MEXICO SA		C1 PONYUTLA, Centro de Guadalupe S/N Col. San Francisco Tlalero TLAHUAC, CIUDAD DE MEXICO C.P. 13420 TEL. 55 48-28-75, 19-42-61-92 52-558141	
MARCA	MODELO	VERSIÓN	AÑO
CHEVROLET	SPARK	5 PTAS PAQ B	2017
NO. DE MOTOR	PLACAS	NO. VIN	
	0000000	KL8CM6CA6HC730152	
INV. INTERNO	ID. CLIENTE	ID. VALUACIÓN	
227130	XA20E0026900	0	

At the bottom right of the table, there is a button labeled 'Descargar Ficha Completa'. Below the table, the text 'tramos de control unidad' is visible. The Windows taskbar at the bottom shows the system time as 01:22 p.m. on 23/09/2020.

FOTOS ANTES

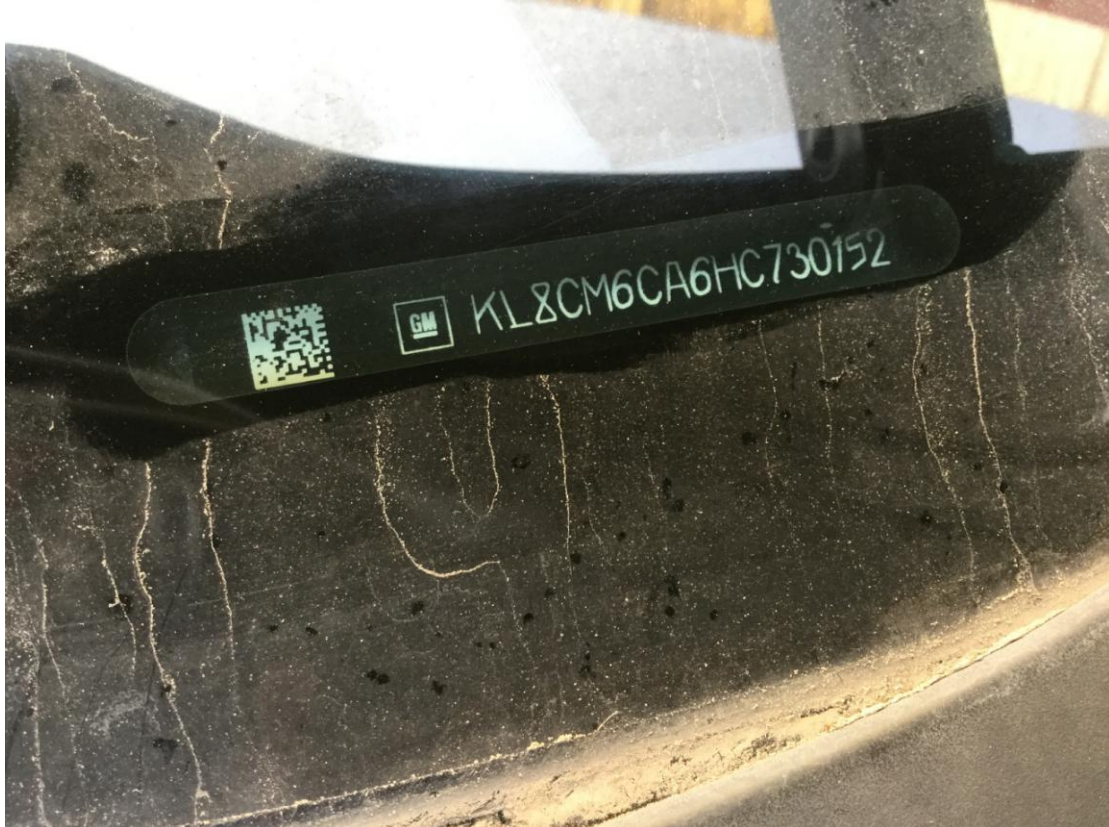
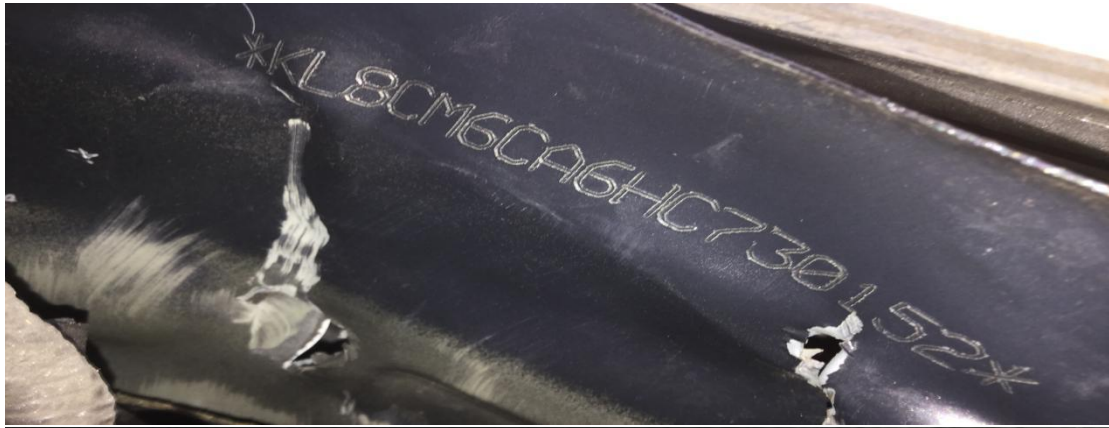

FOTOS DURANTE

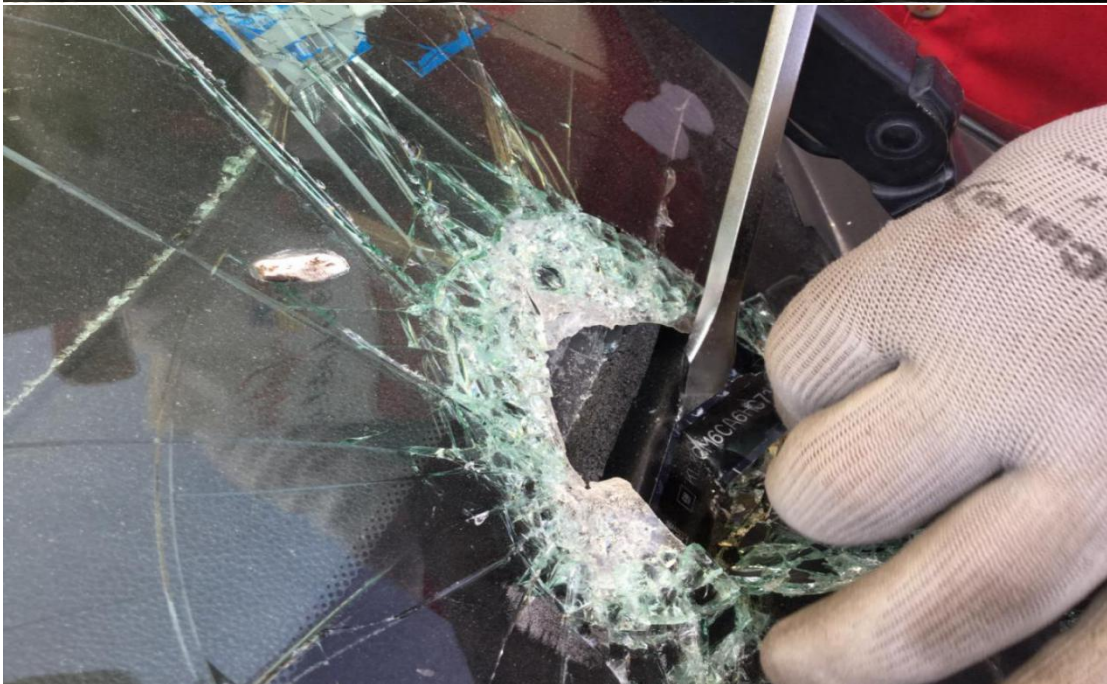

FOTOS FINAL



Formato Evidencia de Inhabilitación

 servicios integrales en substas	NIU: 000048299510
LUGAR: CS POYAUTLA	Fecha: 23/SEPTIEMBRE/2020

Placa VIN: 

Calcomanía puerta 1:
GMI KOREA COMPANY
KL8CM6CA6HC730152

Calcomanía puerta 2:
08/16
KL8CM6CA6HC730152

Ficha técnica:

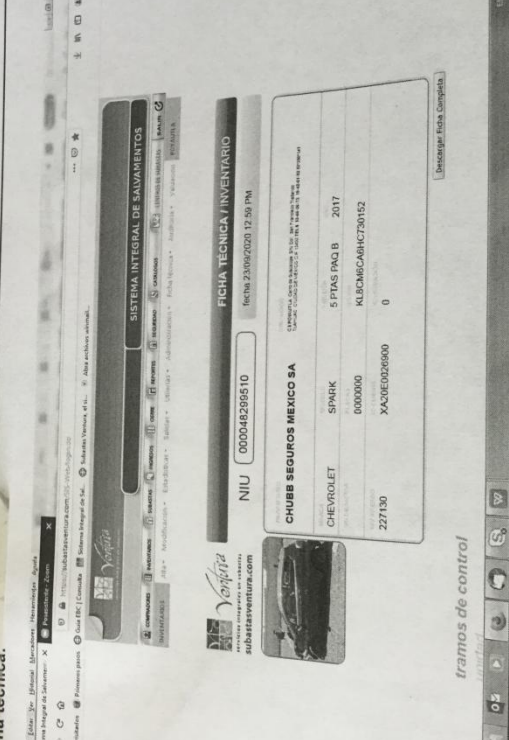

http://www.ventura.com.mx/subsistemas

SISTEMA INTEGRAL DE SAVAMIENTOS

FICHA TÉCNICA / INVENTARIO
fecha: 23/09/2020 12:59 PM

NIU: 000048299510

CHUBB SEGUROS MEXICO SA

CHEVROLET
SPARK
0000000
KL8CM6CA6HC730152
227130
XAC0E024900
0

tramos de control