

Nº DE SINIESTRO

NO. DE PÓLIZA

AJUSTADOR

ASEGURADO

TERCERO

ROBO

DATOS DEL VEHÍCULO

MARCA	Nissan		TIPO	NP300
SUB-MARCA	NP300		COLOR	Blanco
NO. DE PUERTAS	2	Nº DE SERIE	MODELO	2018
PLACAS	HMS 2451E		KILOMETRAJE	100
EMPRESA DE GRÚAS	Bisco Ferrocarril		GASOLINA	LL 3/4 1/2 1/4
Nº DE TORRE			NO. DE GRÚA	11
FOLIOS DE SELLOS INSTALADOS			LOCALIZACIÓN LLAVES	NO

ESTADO EN QUE SE RECIBE EL VEHÍCULO

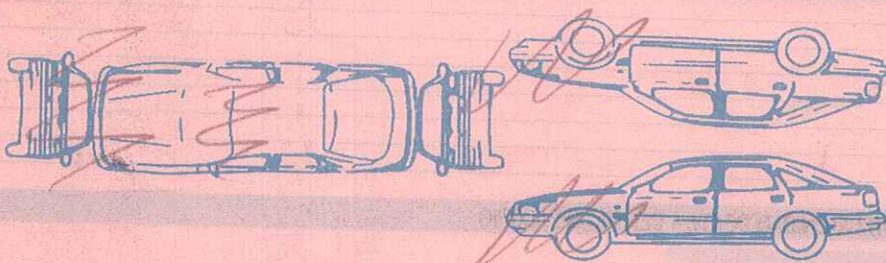

OTROS	SI	NO	CONDICIÓN
TABLERO			
CINTURONES DE SEGURIDAD			
¿ASIENTOS PIEL O TELA?			
NÚMERO DE CABECERAS			
BOLSAS DE AIRE FRONTALES			
BOLSA DE AIRE LATERALES			
CAPACETE O TOLDO INTERIOR			
QUEMACOCOS			
PORTALENTES			
LLAVES DE ENCENDIDO			
CONTROL(ES) DE ALARMA			
VOLANTE			
¿ESTEREO O RADIO MARCA?			
¿EQUALIZADOR MARCA?			
¿AMPLIFICADOR MARCA?			
¿BOCINAS MARCA?			
NÚMERO DE TAPETES			
PANTALLA DE DVD			
TANQUE DE GAS LP Y SISTEMA DE CARBURACIÓN			
CANASTA PORTAEQUIPAJE			
TIRÓN DE ARRASTRE			
ANTENA			
LLANTAS			
RINES DE ACERO			
RINES DEPORTIVOS			
TAPA DE RUEDA O POLVERAS			
BURRERA			
GATO			
LLANTA DE REFACCIÓN			
HERRAMIENTAS			
REFLEJANTES DE EMERGENCIA			
ALERÓN TAPA CAJUELA (COLA DE PATO)			
CAMPER			
EXTINGUIDOR			

PARTE DELANTERA	SI	NO	CONDICIÓN	PARTE TRASERA	SI	NO	CONDICIÓN
COFRE				DEFENSA O FACIA			
MARCO DE RADIADOR				TAPA CAJUELA			
DEFENSA O FACIA				TAPA MOTOR			
PARRILLA				MEDALLÓN			
EMBLEMA DE PARRILLA				CINTILLA DE DEFENSA			
CINTILLA DE DEFENSA				CAJA PICK UP PLÁSTICA			
PARABRISAS				CALAVERA CENTRAL O STOP			
LIMPIABRISAS				SENSORES DE FACIA			
ESPEJO RETROVISOR							
SPOILER DELANTERO							
PORTAPLACAS							

MECÁNICA	SI	NO	CONDICIÓN
ALTERNADOR			
MARCHA			
TAPÓN DE RADIADOR			
BALLONETAS (MEDIDORES DE NIVELES)			
BATERÍA MARCA?			
FILTRO DE AIRE			
LLANTAS			
RADIADOR MOTOR			
CONDENSADOR AIRE ACONDICIONADO			
COMPUTADORA			
DISTRIBUIDOR			
NÚMERO DE CABLES DE BUJÍAS			
BOBINA			
TAPÓN DE GASOLINA			
TAPÓN DE ACEITE			
SISTEMA FUEL INYECCIÓN			
CAJA DE FUSIBLES			
MOFLE O CATALIZADOR			

COSTADO IZQUIERDO	SI	NO	CONDICIÓN	COSTADO DERECHO	SI	NO	CONDICIÓN
SALPICADERA DELANTERA				SALPICADERA DELANTERA			
FARO				FARO			
FARO DEPORTIVO DE HALÓGENO				FARO DEPORTIVO DE HALÓGENO			
VESTIDURAS INTERIORES DE PUERTA				VESTIDURAS INTERIORES DE PUERTA			
BISEL DE FARO				BISEL DE FARO			
CUARTOS DE LUZ				CUARTOS DE LUZ			
CALAVERA				CALAVERA			
CRISTALES				CRISTALES			
ESPEJO LATERAL				ESPEJO LATERAL			
EMBLEMA(S)				EMBLEMA(S)			
MOLDURAS DE PUERTA(S)				MOLDURAS DE PUERTA(S)			
ESTRIBO EXTERIOR DE PLÁSTICO O ALUMINIO				ESTRIBO EXTERIOR DE PLÁSTICO O ALUMINIO			

DESCRIPCIÓN	MARCA	BIEN	MAL	REG.

OBSERVACIONES



**VIGILANCIA**  
 CENTRO DE SUBASTAS  
**PACHUCA**  
 10/20/20 19:00

AUTONATION, S.A.P.I. DE C.V.  
 RFC AUT181210RR6  
 BLVD. FELIPE ANGELES NO. 1521  
 PACHUCA, HGO  
 DEPARTAMENTO DE SERVICIO  
 SÓLO VALIDO CON FIRMA

NOMBRE Y FIRMA DEL CLIENTE

NOMBRE Y FIRMA DEL GUARDIA QUE RECIBE EN LA ENTRADA

NOMBRE Y FIRMA DEL OPERADOR DE LA GRÚA



**Ubicación de unidad**

FECHA

08/12/2020

**DATOS DEL VEHÍCULO**

PROPIETARIO: CHUBB SEGUROS MEXICO SA

NIU: 000051446304

SINIESTRO: NA20K007618

VIN: 3N6AD35C2JK890943 ✓

MOTOR: S/N

TIPO: AUTOS

MARCA: NISSAN

MODELO: CHASIS

VERSIÓN: CABINA T/M DH

AÑO: 2018

COLOR: SIN ASIGNAR

PLACAS: 0000000

**UBICACIÓN**

PAÍS: MÉXICO

ESTADO: HIDALGO

POBLACIÓN: PACHUCA DE SOTO

COLONIA: Ex-hacienda de Coscotitlán

CALLE: Blvd Felipe Angeles

NÚM. EXTERIOR: 1521

NÚM. INTERIOR: 1521

CÓDIGO POSTAL: 42080

CONTACTO: NISSAN NAMI PACHUCA

TELÉFONO: 771-717-4700

CORREO: auxiliareyp@nissanpachuca.com.mx

REFERENCIA AGENCIA NISSAN

DEVD. FELIPE ANGELES No. 1521

PACHUCA, HGO

DEPARTAMENTO DE HOJALATERIA

Y PINTURA ASEGURADORAS

RECIBI

*Juan Carlos Gutierrez Escudella*  
SOLO VALIDO CON LA FIRMA  
NOMBRE Y FIRMA

**DESTINO**

PAÍS: MÉXICO

ESTADO: HIDALGO

POBLACIÓN: SANTIAGO DE ANAYA

COLONIA: SANTA MARIA LA CALERA

CALLE: Carretera Pachuca-Cd. Sahagún

NÚM. EXTERIOR: Km 7.5

NÚM. INTERIOR: SN

CÓDIGO POSTAL: 42186

CONTACTO:

TELÉFONO:

CORREO:

REFERENCIA:

**ENTREGA DEL VEHÍCULO**

OPERADOR DE GRÚA

*Julio Gual Ong Hernandez*

PLACA DE GRÚA

*8911 EET*

FECHA DE ENTREGA

*10-12-20*

SELLO

*Gual Am*

ORIGINAL

Al adjudicarse esta(s) unidad(es) acepto y reconozco la condición de venta, así como el estado material en el que se encuentra y admito que presenta los faltantes mencionados anteriormente.

Acepto y reconozco que este bien es un activo dado de baja o un salvamento producto de un siniestro, por lo que libero a Subastas Ventura S.A. de C.V. Así como a su propietario, de toda responsabilidad administrativa, civil y/o penal, en virtud de que no se ofrece ninguna garantía por daños y/o vicios ocultos.