



GOBIERNO DEL ESTADO DE MÉXICO

SECRETARÍA DE FINANZAS



FORMATO UNIVERSAL DE PAGO

FORMATO GRATUITO

LÍNEA DE CAPTURA PARA PAGO EN VENTANILLA



102002 000011 706618 434428 267
POR FAVOR, CAPTURE SIN ESPACIOS

Fecha de emisión: 16/febrero/2018

Fecha límite de pago: 02/abril/2018

PAGO DE TENENCIA Y DERECHOS DE CONTROL VEHICULAR

Total a pagar: \$529.00

DATOS DEL VEHÍCULO

PLACA : MDA9279
VALOR DE FACTURA: \$185,800.00
MARCA: NISSAN
LÍNEA: TIIDA 4 PTAS T/M PREMIUM 1.8 L
MODELO: 2009
CAPACIDAD DE CARGA: 0
CILINDROS DE LA MOTO: 0

DATOS DE LA CONTRIBUCIÓN

OBLIGACIÓN FISCAL	AÑO	IMPORTE	ACTUALIZACIÓN	RECARGOS	SUBSIDIO/ EXENCIÓN	TOTAL
TENENCIA	2018	\$497.00	\$0.00	\$0.00	\$497.00	\$0.00
REFRENDO	2018	\$529.00	\$0.00	\$0.00	\$0.00	\$529.00

TOTAL A PAGAR: \$529.00

PAGAR EN UNA SOLA EXHIBICIÓN

ESTE DOCUMENTO NO ES EL COMPROBANTE DE PAGO, SÓLO ES VÁLIDO CON LA CERTIFICACIÓN O COMPROBANTE DE PAGO EMITIDO POR LOS ESTABLECIMIENTOS MERCANTILES AUTORIZADOS.

BBVA Bancomer

- DEPOSITO CIE -

FECHA / HORA : 17-03-2018 / 10:58:00
SUCURSAL : 4718
MOVIMIENTO : 000841207
PLAZA : DISTRITO FEDERAL
EMPRESA : GOB EDO MEX RECAUDA CONC INN
REFERENCIA : 10200200001170661843
4428267
CONVENIO CIE : 1336177
GUIA CIE : 1563705

IMPORTE DEL SERVICIO :\$ 529.00
COMISION :\$ 0.00
IVA :\$ 0.00
IMPORTE TOTAL MXP :\$ 529.00

100

100

Sona



GOBIERNO DEL ESTADO DE MÉXICO

SECRETARÍA DE FINANZAS



FORMATO UNIVERSAL DE PAGO

FORMATO GRATUITO

LÍNEA DE CAPTURA PARA PAGO EN VENTANILLA



102002 000014 507518 139675 244
POR FAVOR, CAPTURE SIN ESPACIOS

Fecha de emisión: 24/agosto/2019

Fecha límite de pago: 31/agosto/2019

PAGO DE TENENCIA Y DERECHOS DE CONTROL VEHICULAR

Total a pagar: \$869.00

DATOS DEL VEHÍCULO

PLACA : MDA9279
VALOR DE FACTURA: \$185,800.00
MARCA: NISSAN
LÍNEA: TIIDA 4 PTAS T/M PREMIUM 1.8 L
MODELO: 2009
CAPACIDAD DE CARGA: 0
CILINDROS DE LA MOTO: 0

DATOS DE LA CONTRIBUCIÓN

OBLIGACIÓN FISCAL	AÑO	IMPORTE	ACTUALIZACIÓN	RECGARGOS	SUBSIDIO/EXENCIÓN	TOTAL
REFRENDO ANUAL DE PLACAS,SERVICIO PARTICULAR	2019	\$623.00	\$5.00	\$23.00	\$0.00	\$651.00
TENENCIA ESTATAL SERVICIO PARTICULAR	2019	\$208.00	\$2.00	\$8.00	\$0.00	\$218.00

PAGAR EN UNA SOLA EXHIBICIÓN

ESTE DOCUMENTO NO ES EL COMPROBANTE DE PAGO, SÓLO ES VÁLIDO CON LA CERTIFICACIÓN O COMPROBANTE DE PAGO EMITIDO POR LA INSTITUCIÓN DE CRÉDITO O ESTABLECIMIENTOS MERCANTILES AUTORIZADOS

PAGO EN VENTANILLA CON LAS SIGUIENTES INSTITUCIONES AUTORIZADAS

MEGA Soriana

ME LAS ARMAS (868)
Trendas Soriana SA De CV TS0991022PB6
ALEJANDRO DE RODAS 3102-A
LAS CUMBRES 800 SFC MONTERREY, N.L. 64610
CALZADA DE LAS ARMAS 100
SAN JERONIMO TEPETLALCALCO 54090
TIJALNEPANTLA DE BAZ, Estado de Mexico
24/08/2019 20:19:44 868 183 1 195

CANT. ARTICULO PRE UNIT TOTAL
TENENCIAS DEL ESTADO DE MEXICO 869.00
102002000014507518139675244
Concepto: Tenencia del Estado de Mexico
TOTAL 869.00
EFECTIVO 1,000.00
CAMBIO 131.00

Articulos 0

Puntos SORIANA que puede acumular: 0
Puntos PAYBACK que puede acumular: 0

Para mayor informacion con todo lo relacionado a servicio a domicilio, atención a clientes y facturación de productos y donativos, consulta en www.soriana.com
SERVICIO A DOMICILIO: 01 800 220 1234
ATENCIÓN A CLIENTES: 01 81 8329-9252
Le Atiende: Ana Laura Peña Bravo

Con Soriana Movil obtén megas GRATIS y el DOBLE de TIEMPO AIRE en tus recargas con puntos Soriana. Conoce más en www.sorianamovil.com

MARCA SORIANA: CALIDAD AL MEJOR PRECIO
Version: 4.7.6.0

516-01

o Establecimiento

Por favor verifique c (Mercantil) coincidan

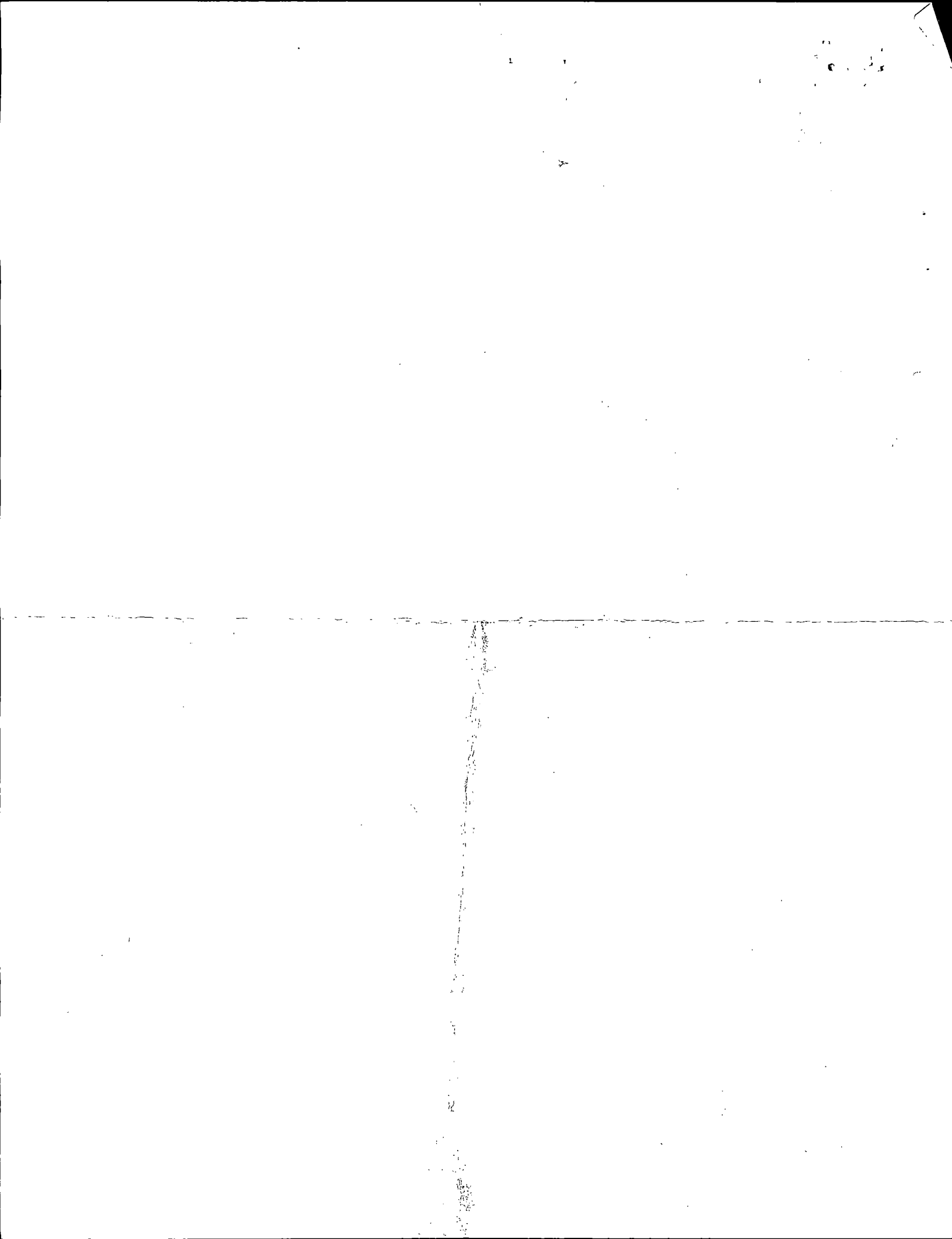



Secretaría de Finanzas
Subsecretaría de Ingresos
Dirección General de Recaudación
Dirección del Registro Estatal de Vehículos



CONSTANCIA DE TRÁMITE DE CONTROL VEHICULAR PARA SERVICIO PARTICULAR

DATOS DEL CONTRIBUYENTE

Nombre/Denominación DULCE DONAJI GUTIERREZ CARRASCO **RFC** GUCD780409 **CURP/REC** GUCD780409MDFTRL09

Domicilio: Calle, número exterior, número interior, colonia o localidad, Municipio, Entidad, C. P.
AV HACIENDA DE ATENCO 107, COL. SAN BARTOLO NAUCALPAN (NAUCALPAN CENTRO), NAUCALPAN DE JUÁREZ, MEXICO, C.P. 53000

DATOS DEL VEHICULO

Serie Vehicular (NIV)	3N1BC11D89L416842	Número de Motor	MR18343887H	Número Factura	6322
Año Modelo	2009	Clave Vehicular	0043905	Importe Factura (\$)	185800
Tipo	AUTOMOVIL	Cilindros/CC	4	Fecha Factura/ Fecha Importación	23/12/2008
Clase	SEDAN	Color	BLANCO	Pedimento Importación	----
Marca, Sub-Marca	NISSAN	Pasajeros	5	Fecha Pedimento	----
Combustible	GASOLINA	Registro REPUVE	1ENP17HA	Versión	TIIDA 4 PTAS
Procedencia	MEXICO	Placa Anterior	MDA9279	Línea	T/M PREMIUM 1.8 L
Cap. Carga	----	Entidad de Procedencia	----	Carga que Transporta	PARTICULAR, NO TRANSPORTA CARGA
Observaciones	----				

Trámite solicitado: Renovación de Placas

VERIFIQUÉ Y RECIBÍ A MI ENTERA SATISFACCIÓN:

Placas y engomado: **NGY2479**
 Tarjeta de circulación folio: **AU-C-8188860**
 Tarjeta de circulación inventario: **8353486**
 Código CRC: **79UNKE11**

DULCE DONAJI GUTIERREZ CARRASCO

<p>DECLARO BAJO PROTESTA DE DECIR VERDAD que los datos registrados en el presente y la documentación que exhibo para realizar el trámite que solicito para cumplir con las obligaciones fiscales y administrativas, respecto del vehículo cuyas características están asentadas al rubro, son veraces y auténticos; enterado de las penas en que incurrir quienes declaran con falsedad o quien presenta documentos falsos, previstas en los artículos 156 fracción I, 167, 168, 169, 170, 171, 173, 175 y 292 fracción III del Código Penal del Estado de México, por lo que libero a la Secretaría de Finanzas del Gobierno del Estado de México de cualquier responsabilidad penal, civil, administrativa y fiscal. Asimismo manifiesto que he leído, acepto y firmo el Aviso de Privacidad de mis datos personales.</p> <p style="text-align: center;">_____ DULCE DONAJI GUTIERREZ CARRASCO</p>	<p style="text-align: center;">El trámite fue concluido por:</p> <p style="text-align: center;"></p> <p style="text-align: center;">JESSICA JAZMIN MENDOZA HERNANDEZ</p> <p style="text-align: center;">Validé y verifiqué que el contribuyente que recoge las formas valoradas es quien realizó el trámite</p> <p style="text-align: center;">Oficina de conclusión: MIR PUNTA NORTE</p>
--	---

TRÁMITE INICIADO 09 septiembre 2019 04:51:06 TRÁMITE VALIDADO: 09 septiembre 2019 04:51:06
 TRÁMITE CONCLUIDO: 09 septiembre 2019 07:18:14
 IMPRESO POR: JESSICA JAZMIN MENDOZA HERNANDEZ FECHA IMPRESIÓN: 09 septiembre 2019 07:18:27



02110



GOBIERNO DEL
ESTADO DE MÉXICO

SECRETARÍA DE FINANZAS



FORMATO UNIVERSAL DE PAGO

FORMATO GRATUITO

LÍNEA DE CAPTURA PARA PAGO EN VENTANILLA



102002 000015 066717 241840 230
POR FAVOR, CAPTURE SIN ESPACIOS

Fecha de emisión: 07/enero/2020

Fecha límite de pago: 31/marzo/2020

PAGO DE TENENCIA Y DERECHOS DE CONTROL VEHICULAR

Total a pagar: \$660.00

DATOS DEL VEHÍCULO

PLACA : NGY2479
VALOR DE FACTURA: \$185,800.00
MARCA: NISSAN
LÍNEA: TIIDA 4 PTAS T/M PREMIUM 1.8 L
MODELO: 2009
CAPACIDAD DE CARGA: 0
CILINDROS DE LA MOTO: 0

DATOS DE LA CONTRIBUCIÓN

OBLIGACIÓN FISCAL	AÑO	IMPORTE	ACTUALIZACIÓN	RECARGOS	SUBSIDIO/ EXENCIÓN	TOTAL
REFRENDO ANUAL DE PLACAS.SERVICIO PARTICULAR	2020	\$660.00	\$0.00	\$0.00	\$0.00	\$660.00
TENENCIA ESTATAL SERVICIO PARTICULAR	2020	\$393.00	\$0.00	\$0.00	\$393.00	\$0.00

PAGAR EN UNA SOLA EXHIBICIÓN

ESTE DOCUMENTO NO ES EL COMPROBANTE DE PAGO, SÓLO ES VÁLIDO CON LA CERTIFICACIÓN O COMPROBANTE DE PAGO EMITIDO POR LA INSTITUCIÓN DE CRÉDITO O ESTABLECIMIENTOS MERCANTILES AUTORIZADOS

PAGO EN VENTANILLA CON LAS SIGUIENTES INSTITUCIONES AUTORIZADAS

FIRMA TBM0227 BANCO AZTECA BANCO DEL BAJÍO 453 BANCO DEL BIENESTAR
CIUDAD DE MEXICO, C.P. 06600, R.F.C. BBA-830831-LJ2

Por favor verifique
Mercantil) coincida

BBVA

- DEPOSITO CIE -

FECHA / HORA : 17-02-2020 / 13:34:33
SUCURSAL : 4711 SAN ISIDRO
PLAZA : CIUDAD DE MEXICO
MOVIMIENTO : 002079859
EMPRESA : GOB EDO MEX RECAUDA CONC INN
REFERENCIA : 10200200001506671724
CONVENIO CIE : 1840230
GUIA CIE : 1336177
 : 3372655

IMPORTE DEL SERVICIO : \$ 660.00
COMISION : \$ 0.00
IVA : \$ 0.00
IMPORTE TOTAL MXP : \$ 660.00

FIRMA DEL CLIENTE

>>>DR>>27>>>00>>MBX96X43X0 <<<
>>>00002000709080509<<<
>>>13X34XX33S<<<

ESTIMADO CLIENTE FAVOR DE CONSERVAR ESTE
DOCUMENTO PARA CUALQUIER ACLARACION FUTURA

BBVA BANCOMER S.A., INSTITUCION DE BANCA MULTIPLE
GRUPO FINANCIERO BBVA BANCOMER, AV. PASEO DE LA
REFORMA, NO. 510, COL. JUAREZ, ALCALDIA CUAUHTEMOC,
CIUDAD DE MEXICO, C.P. 06600, R.F.C. BBA-830831-LJ2

cimiento

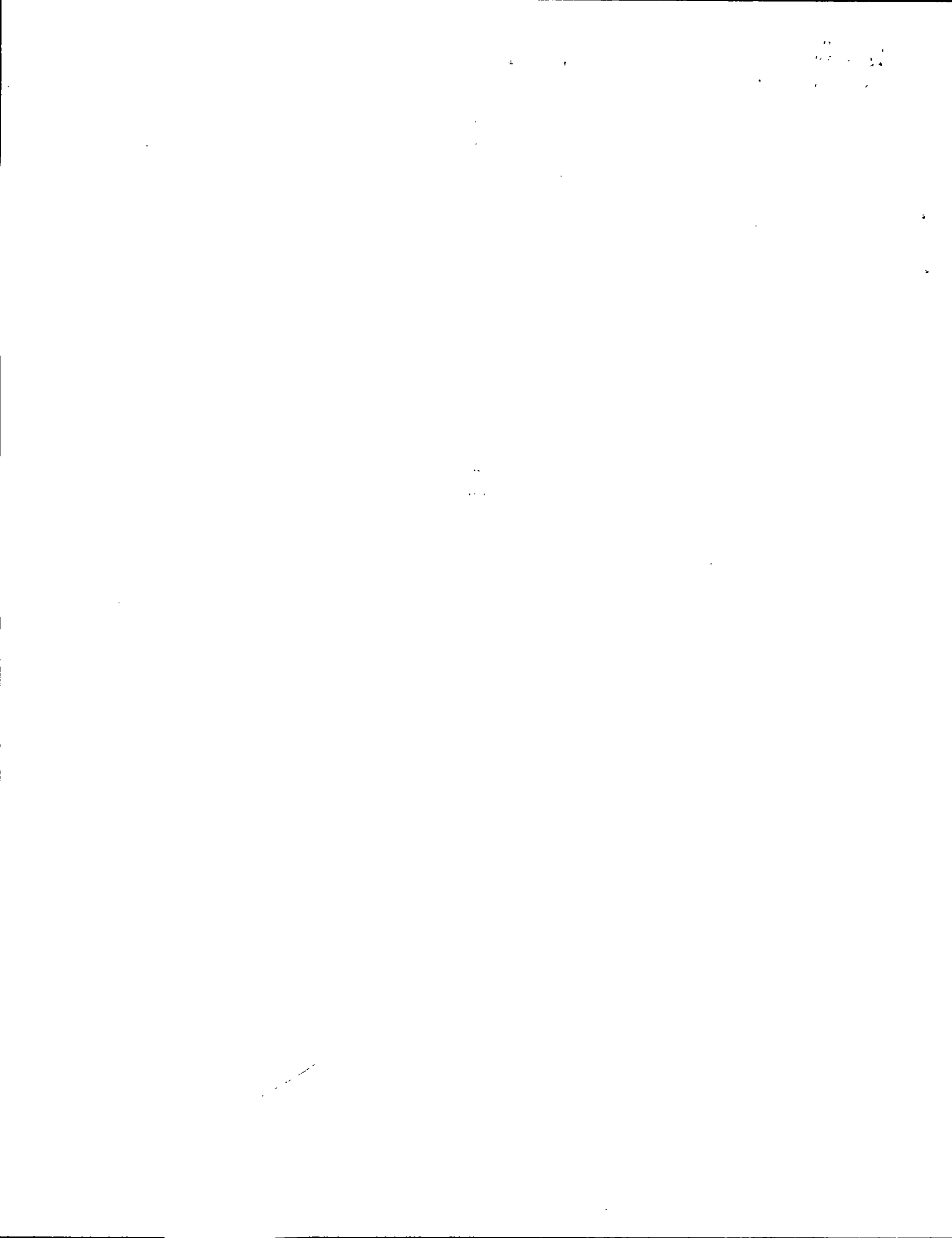



Secretaría de Finanzas
Subsecretaría de Ingresos
Dirección General de Recaudación
Dirección del Registro Estatal de Vehículos



CONSTANCIA DE TRÁMITE DE CONTROL VEHICULAR PARA SERVICIO PARTICULAR

DATOS DEL CONTRIBUYENTE

Nombre/Denominación: DULCE DONAJI GUTIERREZ CARRASCO **RFC.:** GUCD780409 **CURP/REC.:** GUCD780409MDFTRL09
Domicilio: QUETZALES 55, COL. GRANJAS DE GUADALUPE 1A. SECCIÓN, NICOLÁS ROMERO, MEXICO, C.P. 54474

DATOS DEL VEHICULO

Serie Vehicular (NIV)	3N1BC11D89L416842 ✓	Número de Motor	MR18343887H ✓	Número Factura	6322 ✓
Año Modelo	2009	Clave Vehicular	0043905	Importe Factura (\$)	185800 ✓
Tipo	AUTOMOVIL SEDAN	Cilindros/CC	4	Fecha Factura/ Fecha Importación	23/12/2008
Clase	AUTOMOVIL SEDAN	Color	BLANCO	Pedimento Importación	----
Marca, Sub-Marca	NISSAN	Pasajeros	5	Fecha Pedimento	----
Combustible	GASOLINA	Registro REPUVE	1ENP17HA	Versión	TIIDA 4 PTAS
Procedencia	MEXICO	Placa Anterior	NGY2479 ✓	Línea	T/M PREMIUM 1 8 L
Cap. Carga	----	Entidad de Procedencia	MEXICO	Carga que Transporta	----
Laminas Entregadas	2	Observaciones	----		

DECLARACIONES DEL CONTRIBUYENTE

1. Declaro bajo protesta de decir verdad, que los datos registrados y los documentos que exhibo para el cumplimiento de las obligaciones fiscales y administrativas relacionadas con el vehículo descrito son auténticos y veraces; estando enterado de las penas en que incurrir quienes declaren con falsedad o presenten documentos falsos, previstas en los artículos 156 fracción I, 167, 168, 169, 170, 171, 173, 175 y 292 fracción III del Código Penal del Estado de México, por lo que libero al Gobierno del Estado de México de cualquier responsabilidad civil, administrativa, fiscal y penal. Asimismo, manifiesto que he leído y acepto el AVISO DE PRIVACIDAD de mis datos personales.

2. Recibo a mi entera satisfacción:

Trámite solicitado: Baja de vehículo a petición del interesado. Con tarjeta de circulación, con placas y con tenencia vigente

DULCE DONAJI GUTIERREZ CARRASCO

DATOS DEL TRÁMITE	
CONCLUSIÓN	ENTREGA
<p>Concluí y verifiqué la correcta impresión de los documentos.</p> <p style="text-align: center;">M</p> <p>MARIEL DEL CARMEN LEZAMA GERVACIO Oficina de conclusión. MIR SATELITE</p>	<p>Entregué las formas valoradas al propietario del vehículo previa verificación de su identidad.</p> <p>Firma: _____</p> <p>Nombre: M. G</p> <p>Fecha: 2 . 3 . 20</p>

TRÁMITE INICIADO: 28 febrero 2020 11:17:08

TRÁMITE VALIDADO: 28 febrero 2020 11:17:08

TRÁMITE CONCLUIDO: 02 marzo 2020 01:36:23

FECHA IMPRESIÓN: 02 marzo 2020 01:36:28

IMPRESO POR: MARIEL DEL CARMEN LEZAMA GERVACIO



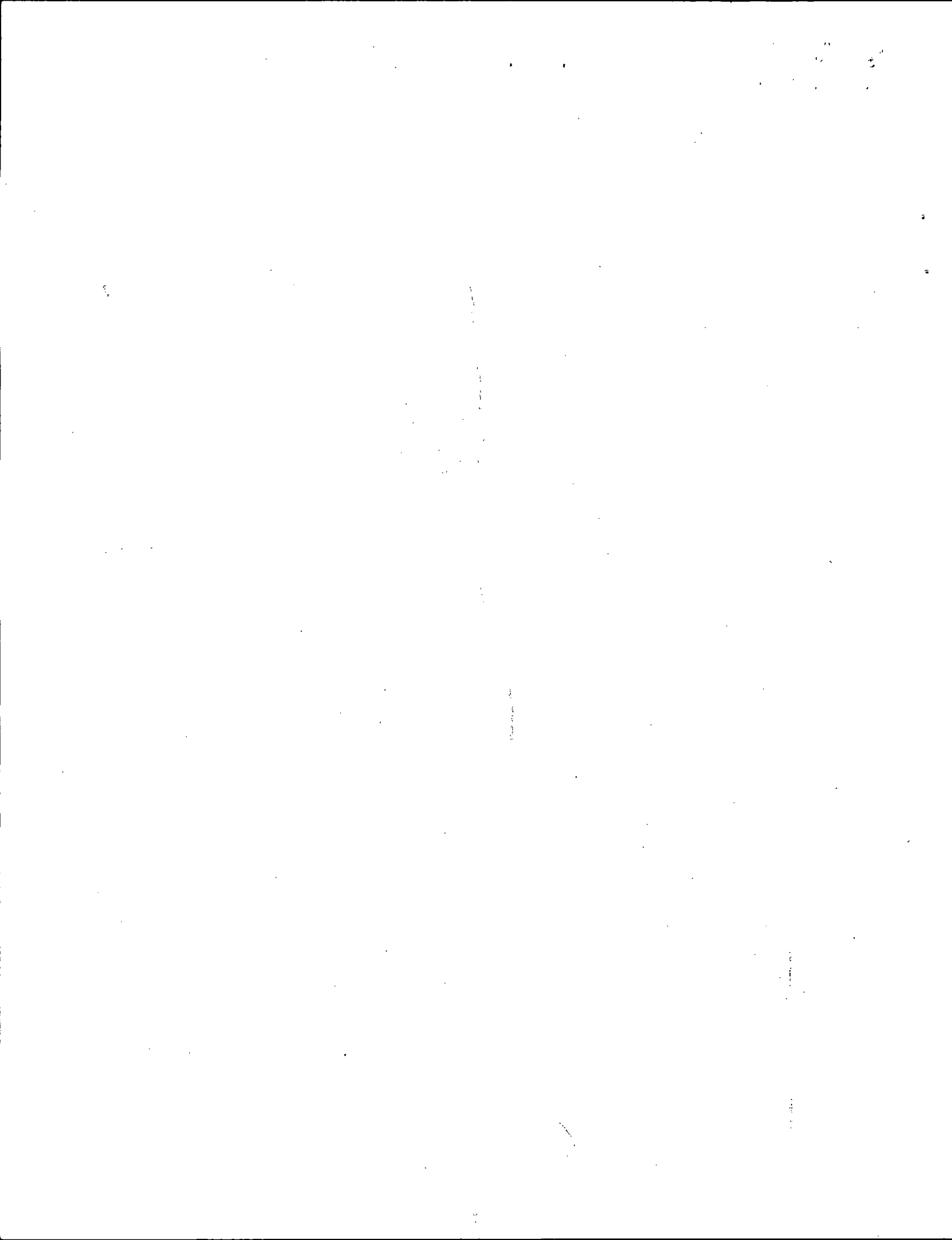



GOBIERNO DEL
ESTADO DE MÉXICO

SECRETARÍA DE FINANZAS



FORMATO UNIVERSAL DE PAGO

FORMATO GRATUITO

LÍNEA DE CAPTURA PARA PAGO EN VENTANILLA



102000 099015 539283 041840 263
POR FAVOR CAPTURE SIN ESPACIOS

Fecha de emisión: 28/febrero/2020

Fecha límite de pago: 31/marzo/2020

Total condonado: \$481.00

Total a pagar: \$0.00

DATOS DEL CONTRIBUYENTE

GUCD780409MDFTRL09
CURP

GUCD780409
RFC

DULCE DONAJI GUTIERREZ CARRASCO
NOMBRE, DENOMINACIÓN O RAZÓN SOCIAL

Modelo: 2009 NISSAN TIIDA 4 PTAS T/M PREMIUM 1.8 L
OBSERVACIONES

3N1BC11D89L416842
SERIE VEHICULAR

0043905
CLAVE VEHICULAR

60115790
PLACA

DATOS DE LA CONTRIBUCIÓN

CLAVE	AÑO	DESCRIPCIÓN	IMPORTE	ACTUALIZ.	RECARGOS	CONDONACIÓN	SUBTOTAL
217074	2020	BAJA DE VEHICULOS,SERV PARTICULAR	\$481.00	\$0.00	\$0.00	\$481.00	\$0.00
SUMAS:						\$481.00	\$0.00

PAGAR EN UNA SOLA EXHIBICIÓN

DECLARO BAJO PROTESTA DE DECIR VERDAD, QUE CUBRO CON TODOS LOS REQUISITOS PARA ACCEDER AL BENEFICIO DE CONDONACIÓN.

ESTE DOCUMENTO NO ES EL COMPROBANTE DE PAGO, SÓLO ES VÁLIDO CON LA CERTIFICACIÓN O COMPROBANTE DE PAGO EMITIDO POR LA INSTITUCIÓN DE CRÉDITO O ESTABLECIMIENTOS MERCANTILES AUTORIZADOS

PAGO EN VENTANILLA CON LAS SIGUIENTES INSTITUCIONES AUTORIZADAS

AFIRME TRN0827	BANCO AZTECA	BANCO DEL BAJÍO 453	BBVA CIE1336177
CHEDRAUI	CI BANCO	CITIBANAMEX PA:4516-01 T.C.:1840-05	FARM. GUADALAJARA/ INTERCAM BANCO/ SUPER KOMPRAS
FARMACIAS DEL AHORRO/ EXTRA/ CIRCULO K/ 7-ELEVEN	HSBC 7960	TELECOMM - TELÉGRAFOS	

Por favor verifique que la línea de captura y el importe que aparece en el comprobante de pago que emite el Centro Autorizado de Pago (Banco o Establecimiento Mercantil) coincidan con la información impresa en este Formato Universal de Pago.

CON FUNDAMENTO EN EL ARTÍCULO 70 SEXTO PÁRRAFO DEL CÓDIGO FINANCIERO DEL ESTADO DE MÉXICO Y MUNICIPIOS, UNA VEZ REALIZADO EL PAGO DE LOS DERECHOS, EL CONTRIBUYENTE DEBERÁ EFECTUAR SU TRÁMITE ANTE LA AUTORIDAD PRESTADORA DEL SERVICIO DENTRO DEL PLAZO DE 30 DÍAS, DE LO CONTRARIO SERÁ CANCELADO EL TRÁMITE.

