



reinventando / los seguros

AXA SEGUROS, S.A. DE C.V.  
DEPARTAMENTO DE PÉRDIDAS TOTALES

CARTA DE PÉRDIDA TOTAL

México D.F., a 20 de octubre de 2021

ASEGURADO: REBECA ALEJANDRA HERNANDEZ DONATO  
SINIESTRO: GA02767M  
INVENTARIO: 0001610-JDDJZ

POR MEDIO DEL PRESENTE LE INFORMO QUE, DADA LA MAGNITUD DE LOS DAÑOS QUE PRESENTA LA UNIDAD:

|         |                   |            |            |
|---------|-------------------|------------|------------|
| MARCA:  | CHEVROLET         | TIPO:      | CHEVY      |
| PLACAS: | JAP7459           | MODELO:    | 1998       |
| SERIE:  | 3G1SF2428WS162662 | FECHA SIN: | 02/10/2021 |

ESTA COMPAÑÍA DECLARA EL VEHÍCULO COMO PÉRDIDA TOTAL

**NOTA IMPORTANTE:** EL PRESENTE DOCUMENTO NO GENERA COMPROMISO ALGUNO DE PAGO PARA AXA SEGUROS, S.A. DE C.V., HASTA QUE EL ASEGURADO O TERCERO PRESENTE TODA LA DOCUMENTACIÓN REQUERIDA POR EL DEPARTAMENTO DE PÉRDIDAS TOTALES, QUE LO ACREDITE COMO PROPIETARIO DEL BIEN AFECTADO DICHS DOCUMENTOS DEBERÁN DE SER ENTREGADOS AL ÁREA ADMINISTRATIVA PARA SU SU APROBACIÓN Y VALIDACIÓN DE LA AUTENTICIDAD DE LOS MISMOS.

ATENTAMENTE.



DEPARTAMENTO DE PÉRDIDAS TOTALES



| <b>Documentos anexos a la solicitud</b>  |   |
|--|---|
| <b>Persona física</b>  | <b>Persona moral</b>  |
| Presentar cualquiera de los siguientes documentos en original y copia:   | Presentar copia de los siguientes documentos:   |
| a) Identificación oficial personal vigente a la fecha de su presentación, que contenga fotografía, firma y, en su caso, domicilio.<br><br>1. Credencial para votar<br>2. Pasaporte<br>3. Cédula profesional<br>4. Licencia para conducir<br>5. Cartilla servicio militar<br>6. Tarjeta única de identidad militar<br>7. Certificado de matrícula consular<br>8. Credencial/Carnet IMSS<br>9. Tarjeta afiliación Instituto Nacional de las Personas Adultas Mayores | a) Identificación oficial del apoderado<br><br>b) Apoderado (cuando exista)<br>1. Carta poder<br>2. Copia del poder notarial  |
| Personas extranjeras:<br><br>1. Pasaporte<br>2. Documento que acredite calidad migratoria  | Presentar comprobante de domicilio solo en caso de que no coincida con el de la identificación (cualquiera de los siguientes documentos).<br><br>c) Comprobante de domicilio de la persona o del apoderado (no mayor a 3 meses)<br><br>1. Luz<br>2. Teléfono<br>3. Predial<br>4. Agua<br>5. Gas natural<br>6. Telefonía residencial o celular sujeto a plan de pago |
| Presentar comprobante de domicilio solo en caso de que no coincida con el de la identificación (cualquiera de los siguientes documentos).<br><br>b) Comprobante de domicilio de la persona o del apoderado (no mayor a 3 meses)<br><br>1. Luz<br>2. Teléfono<br>3. Predial<br>4. Agua<br>5. Gas natural<br>6. Telefonía residencial o celular sujeto a plan de pago  | d) Registros gubernamentales<br>1. Registro Federal de Contribuyentes<br>2. Comprobante de inscripción para la Firma Electrónica Avanzada (FIEL)  |
| Presentar los siguientes documentos en copia, cuando cuente con ellos:   | e) Acta constitutiva  |
| c) Registros gubernamentales<br>1. Registro Federal de Contribuyentes<br>2. Clave Única Registro Población<br>3. Comprobante de inscripción para la Firma Electrónica Avanzada (FIEL)  | f) Cédula de identificación fiscal  |
|  | g) Poderes de él o los representantes   |
|  | h) Identificación de él o los representantes  |
|  | i) Manifiesto de futura inscripción al registro cuando sea una empresa de reciente constitución   |
|  | j) Acta constitutiva aun si es empresa extranjera   |
|  | k) Oficio nombramiento (sector público)   |

02 - 031 - DOCUMENTAL 2020

Auto

reinventando / los seguros



## Carátula de Póliza

Individual/Tradicional/Automóvil

800 900 1292

| Datos del asegurado   |                 | Póliza                        |                 |
|---|-----------------|-------------------------------|-----------------|
| Nombre: REBECA ALEJANDRA HERNANDEZ D  |                 | <b>140229784300</b>           |                 |
| Domicilio: JESUS ESTRADA PEREZ 301 PARQUES<br>Col. . C.P. 45638 Tlaquepaque Jalisco |                 | Vigencia a las 12:00 hrs.     |                 |
| R.F.C.: HEDR820328000      Teléfono: 3322542840                                     |                 | Desde: 04/Oct/2021            |                 |
|   |                 | Hasta: 04/Oct/2022            |                 |
|   |                 | Emisión: 04/Oct/2021          |                 |
|   |                 | Moneda: Pesos                 |                 |
| <b>Datos del vehículo</b>   |                 | <b>Endoso</b>                 |                 |
| Vehículo: CHEVROLET CHEVY JOY STD 3P*   |                 | No aplica                     |                 |
| Motor: WS162662      Modelo: 1998   |                 | <b>Forma de pago</b>          |                 |
| Serie: 3G1SF2428WS162662      No. ocupantes: 5                                      |                 | Mensual - Débito              |                 |
| Placas: JAP7459   |                 | <b>No. de cliente</b>         |                 |
| Uso: Normal   |                 | WC6992F4B99B71C8FA            |                 |
| Servicio: Particular  |                 |                               |                 |
| <b>Datos adicionales</b>  |                 |                               |                 |
| Agente: AGT00500885 JOSE RODOLFO FRANCO ANGULO                                      |                 |                               |                 |
| <b>Conductores</b>  |                 |                               |                 |
| Nombre: REBECA ALEJANDRA HERNANDEZ D  |                 | Edad: 39                      | Sexo: F         |
| <b>Coberturas</b>   |                 |                               |                 |
| Coberturas amparadas  | Suma asegurada  | Deducible                     | Prima           |
| Daños Materiales  | Valor Comercial | 415.00                        | 494.45          |
| Rotura de Cristales   | Amparada        | 20%                           | 0.00            |
| Robo Total  | Valor Comercial | 830.00                        | 623.45          |
| Responsabilidad Civil por Daños a Terceros  | 2,000,000.00    |                               | 1,159.15        |
| Responsabilidad Civil Personas en Exceso  | 2,000,000.00    |                               | 222.44          |
| Servicios de Asistencia   | Amparada        |                               | 138.83          |
| Gastos Medicos Ocupantes  | 200,000.00      |                               | 578.17          |
| Defensa Legal   | Amparada        |                               | 71.87           |
| Accidentes Automovilisticos al Conductor  | 100,000.00      |                               | 79.31           |
| Deducible 0% con Tercero Responsable  | Amparada        |                               | 79.53           |
|   |                 | <b>Prima neta</b>             | 3,447.20        |
|   |                 | <b>Tasa de financiamiento</b> | 0.00            |
|   |                 | <b>Gastos por expedición</b>  | 430.00          |
|   |                 | <b>I.V.A.</b>                 | 620.35          |
|   |                 | <b>Precio Total</b>           | <b>4,497.55</b> |



**Olvídate de las filas**  
Entra a [axa.mx](http://axa.mx) y paga en línea

## Notas importantes

**Daños Materiales.** En pérdidas parciales se aplicará el deducible fijo de 415.00 y en pérdidas totales el porcentaje de 5% sobre el

## AXA Seguros, S.A. de C.V.

Félix Cuevas 366, Piso 3, col. Tlaquequémecatl, C.P. 03200, alcaldía Benito Juárez, CDMX

Tel. (55) 51 69 10 00 [axa.mx](http://axa.mx) México, CDMX, a 04 de octubre de 2021.

Este documento no es válido como recibo de pago.

TX001\_PI

Apoderado

Auto

reinventando / los seguros



## Carátula de Póliza

Individual/Tradicional/Automóvil

800 900 1292

| Datos del asegurado   | Póliza                    |
|---|---------------------------|
| Nombre: REBECA ALEJANDRA HERNANDEZ D  | <b>140229784300</b>       |
| Domicilio: JESUS ESTRADA PEREZ 301 PARQUES<br>Col. . C.P. 45638 Tlaquepaque Jalisco | Vigencia a las 12:00 hrs. |
| R.F.C.: HEDR820328000 Teléfono: 3322542840  | Desde: 04/Oct/2021        |
|   | Hasta: 04/Oct/2022        |
|   | Emisión: 04/Oct/2021      |
|   | Moneda: Pesos             |
| Datos del vehículo  | Endoso                    |
| Vehículo: CHEVROLET CHEVY JOY STD 3P*   | No aplica                 |
| Motor: WS162662 Modelo: 1998  |                           |
| Serie: 3G1SF2428WS162662 No. ocupantes: 5   |                           |
| Placas: JAP7459   |                           |
| Uso: Normal   |                           |
| Servicio: Particular  |                           |
| Datos adicionales   | Forma de pago             |
| Agente: AGT00500885 JOSE RODOLFO FRANCO ANGULO                                      | Mensual – Débito          |
|   | No. de cliente            |
|   | WC6992F4B99B71C8FA        |

## Notas Importantes

VALOR COMERCIAL vehículo a la fecha del siniestro.

**Robo Total.** En pérdidas parciales se aplicará el deducible fijo de 830.00 y en pérdidas totales el porcentaje de 10% sobre el VALOR COMERCIAL vehículo a la fecha del siniestro.

La suma asegurada es el límite máximo de responsabilidad de la aseguradora para cada cobertura.

AXA Seguros, S.A. de C.V., en lo sucesivo la Compañía, asegura, de conformidad con las cláusulas de esta póliza y durante la vigencia establecida, el vehículo arriba descrito bajo las coberturas y límites máximos de responsabilidad mencionados este documento.

Si el contenido de la póliza no concorda con la oferta, el asegurado podrá pedir la rectificación dentro de los treinta días que sigan al día en que reciba la póliza.

La póliza sin pago de prima, cesará sus efectos automáticamente y se requerirá al asegurado, el pago del periodo en el que estuvieron vigentes las coberturas.

## Condiciones Especiales

El Asegurado y la Compañía convienen en que lo dispuesto a continuación modifica y prevalece sobre cualquier estipulación puesta en las Condiciones Generales:

Este seguro aplica para Vehículos de servicio particular. **En ningún caso ampara reclamaciones o siniestros cuando el Vehículo se use con objeto de lucro o actividades comerciales relacionadas al uso de plataformas o aplicaciones electrónicas, como las que se mencionan a continuación de manera enunciativa más no limitativa Uber, Cabify, Yaxi. Tampoco cuando el vehículo preste servicios de taxi, público; privado o ejecutivo.**

\* Consulta las condiciones generales para conocer el significado de las abreviaturas.

Como Contratante ratifico que me he enterado del contenido de las condiciones generales que rigen esta póliza y expresamente declaro mi conformidad con ellas, las cuales me son entregadas a través del medio elegido.

Esta hoja 2 de 3 pertenece al contrato de seguro No. de Póliza 140229784300 de fecha 04 de octubre de 2021, celebrado entre AXA Seguros S.A. de C.V y REBECA ALEJANDRA HERNANDEZ D.

## AXA Seguros, S.A. de C.V.

Félix Cuevas 366, Piso 3, col. Tlacoquemécatl, C.P. 03200, alcaldía Benito Juárez, CDMX

Tel. (55) 51 69 10 00 axa.mx México, CDMX, a 04 de octubre de 2021.

**Este documento no es válido como recibo de pago.**

TX001\_PI

  
 Apoderado

Auto

reinventando / los seguros



## Carátula de Póliza

Individual/Tradicional/Automóvil

800 900 1292

|  |                         |                                  |  |
|--|-------------------------|----------------------------------|--|
| <b>Datos del asegurado</b>   |                         | <b>Póliza</b>                    |  |
| <b>Nombre:</b> REBECA ALEJANDRA HERNANDEZ D  |                         | <b>140229784300</b>              |  |
| <b>Domicilio:</b> JESUS ESTRADA PEREZ 301 PARQUES<br>Col. . C.P. 45638 Tlaquepaque Jalisco |                         | <b>Vigencia a las 12:00 hrs.</b> |  |
| <b>R.F.C.:</b> HEDR820328000 <b>Teléfono:</b> 3322542840                                   |                         | <b>Desde:</b> 04/Oct/2021        |  |
|  |                         | <b>Hasta:</b> 04/Oct/2022        |  |
|  |                         | <b>Emisión:</b> 04/Oct/2021      |  |
| <b>Datos del vehículo</b>  |                         | <b>Moneda:</b> Pesos             |  |
| <b>Vehículo:</b> CHEVROLET CHEVY JOY STD 3P*   |                         | <b>Endoso</b>                    |  |
| <b>Motor:</b> WS162662   | <b>Modelo:</b> 1998     | No aplica                        |  |
| <b>Serie:</b> 3G1SF2428WS162662  | <b>No. ocupantes:</b> 5 | <b>Forma de pago</b>             |  |
| <b>Placas:</b> JAP7459   |                         | Mensual – Débito                 |  |
| <b>Uso:</b> Normal   |                         | <b>No. de cliente</b>            |  |
| <b>Servicio:</b> Particular  |                         | WC6992F4B99B71C8FA               |  |
| <b>Datos adicionales</b>   |                         |                                  |  |
| <b>Agente:</b> AGT00500885 JOSE RODOLFO FRANCO ANGULO                                      |                         |                                  |  |

**Notas importantes**

Para detalles de las coberturas contratadas, exclusiones y restricciones, consulte las condiciones generales que se encuentran disponibles en [axa.mx](http://axa.mx).

Unidad Especializada de Atención a Quejas: ubicada en la dirección indicada al pie de página. Tel. 800 737 76 63 (opción 1) y desde la Cd. de México: (55) 5169 2746 (opción 1) de lunes a jueves de 8:00 a 17:30 horas y viernes de 8:00 a 16:00 horas o escribanos a: [axasoluciones@axa.com.mx](mailto:axasoluciones@axa.com.mx)

Condusef: Av. Insurgentes Sur #762 Col. Del Valle Cd. de México, C.P 03100, Tel. (55) 5340 0999 y 800 999 80 80, [asesoria@condusef.gob.mx](mailto:asesoria@condusef.gob.mx)

En caso de requerir un ejemplar impreso contáctenos en AXA al 800 900 1292 o acuda a nuestras oficinas. Esta póliza se encuentra sujeta a las condiciones generales registradas ante la CNSF como se indica a continuación.

En cumplimiento a lo dispuesto en el artículo 202 de la Ley de Instituciones de Seguros y de Fianzas, la documentación contractual y la nota técnica que integran este producto de seguro, quedaron registradas ante la Comisión Nacional de Seguros y Fianzas, a partir del día 02 de febrero de 2017 con el número CNSF-S0048-0934-2016/CONDUSEF-001286-02.

Esta hoja 3 de 3 pertenece al contrato de seguro No. de Póliza 140229784300 de fecha 04 de octubre de 2021, celebrado entre AXA Seguros S.A. de C.V y REBECA ALEJANDRA HERNANDEZ D.

**AXA Seguros, S.A. de C.V.**

Félix Cuevas 366, Piso 3, col. Tlacoquemécatl, C.P. 03200, alcaldía Benito Juárez, CDMX  
Tel. (55) 51 69 10 00 [axa.mx](http://axa.mx) México, CDMX, a 04 de octubre de 2021.

**Este documento no es válido como recibo de pago.**

TX001\_PI

Apoderado



800 900 1292

| Datos del contratante            |  | Póliza                              |               |
|----------------------------------|--|-------------------------------------|---------------|
| Nombre:                          | REBECA ALEJANDRA<br>HERNANDEZ D  | R.F.C                               | HEDR820328000 |
| Domicilio:                       | JESUS ESTRADA PEREZ 301 PARQUES<br>Col. . C.P. 45638 Tlaquepaque Jalisco |                                     |               |
| Datos del vehículo               |  | Inciso                              |               |
| Modelo:                          | 1998   | Marca:                              | CHEVROLET     |
| Descripción:                     | CHEVY JOY STD 3P   | Uso:                                | Normal        |
| VIN:                             | 3G1SF2428WS162662  | Placa:                              | JAP7459       |
| Número de Motor o N.C.I. Repuve: | WS162662   |                                     |               |
|                                  |  | Desde: 04/Oct/2021 a las 12:00 hrs. |               |
|                                  |  | Hasta: 04/Oct/2022 a las 12:00 hrs. |               |
|                                  |  | Emisión: 04/Oct/2021                |               |
|                                  |  | Moneda: Pesos                       |               |
|                                  |  | No. de cliente                      |               |
|                                  |  | WC6992F4B99B71C8FA                  |               |

| Descripción  |
|--|
| <p>En los términos previstos en el artículo 63 Ter. de la Ley de Caminos, Puentes y Autotransporte Federal y en virtud de que el propietario del vehículo amparado por esta póliza cuenta con un seguro de automóvil voluntario, cuyas condiciones generales y monto de suma asegurada de las coberturas de responsabilidad civil bienes, responsabilidad civil personas y responsabilidad civil por fallecimiento de terceros, se apegan a lo previsto en el <b>"Acuerdo por el que se expiden las reglas para la operación del seguro con el que deberán contar los propietarios de los vehículos para transitar en vías, caminos y puentes federales, que garantice a terceros los daños que pudieren ocasionarse en sus bienes y personas, así como se fijan los términos del contrato de dicho seguro"</b>, que contiene las reglas a que se refiere el artículo 63 Bis de la Ley de Caminos, Puentes y Autotransporte Federal; se acredita el cumplimiento de la obligación referida.</p> <p><b>Suma asegurada por Responsabilidad Civil por Daños a personas (lesiones y muerte) \$100,000.00</b><br/> <b>Suma asegurada por Responsabilidad Civil por Daños materiales en los bienes de Terceros \$50,000.00</b></p> <p>La suma asegurada de este Endoso está contenida dentro de los límites de responsabilidad de las coberturas de Responsabilidad Civil contratados en la póliza; por lo tanto, la suma asegurada aquí señalada no incrementa los límites de responsabilidad de la Compañía en caso de siniestro.</p> <p>Si la cuantía de los daños a terceros supera los montos de cobertura establecidos en la Suma asegurada de este endoso, conforme a la Regla Tercera del "Acuerdo", el excedente, así como los riesgos no cubiertos o excluidos en este Endoso serán tramitados conforme a los límites de suma asegurada, responsabilidad, exclusiones generales y, en su caso, las particulares de esta póliza.</p> <p><b>Seguro Obligatorio.</b> La vigencia de esta cobertura es anual, por lo que de acuerdo al artículo 40 de la Ley sobre el Contrato de Seguro, la prima correspondiente deberá ser pagada en una sola exhibición y no podrá convenirse el pago fraccionado. Por tratarse de un seguro obligatorio, de conformidad con los artículos 145 y 150 Bis de la Ley Sobre el Contrato de Seguro, las coberturas de responsabilidad civil bienes, responsabilidad civil personas y responsabilidad civil por fallecimiento de terceros, no podrán cesar en sus efectos, rescindirse, ni darse por terminadas con anterioridad a la fecha de terminación de su vigencia. Cuando la aseguradora pague por cuenta del asegurado la indemnización que éste deba a un tercero a causa de un daño previsto en el contrato, estará facultada para exigir directamente al contratante el reembolso de lo pagado, siempre y cuando compruebe que el contratante incurrió:</p> <p>I. En omisiones o inexactas declaraciones de los hechos a que se refieren los artículos 8º, 9º, 10 y 70 de la Ley Sobre el Contrato de Seguro, o</p> <p>II. En agravación esencial del riesgo en los términos de los artículos 52 y 53 de dicha Ley, como lo es, entre otros: (a) que el conductor del vehículo asegurado maneje el mismo en estado de ebriedad o bajo el influjo de estupefacientes o psicotrópicos, o de cualquier otra sustancia que produzca efectos similares, siempre que no sea por prescripción médica; o (b) que el conductor del vehículo no cuente con licencia para conducir el tipo de vehículo con el que se causó el siniestro.</p> <p>En cumplimiento a lo dispuesto en el artículo 202 de la Ley de Instituciones de Seguros y de Fianzas, la documentación contractual y la nota técnica que integran este producto de seguro, quedaron registradas ante la Comisión Nacional de Seguros y Fianzas, a partir del día 26 de septiembre de 2014, con el número CGEN-S0048-0165-2014 /CONDUSEF-G-00706-001.</p> |

AXA Seguros, S.A. de C.V.

Félix Cuevas 366, Piso 3, col. Tlacoquemécatl, C.P. 03200, alcaldía Benito Juárez, CDMX  
Tel. (55) 51 69 10 00 axa.mx México, CDMX, a 04 de octubre de 2021.**Este documento no es válido como recibo de pago.**

TX014\_AI

  
 Apoderado

INE INSTITUTO NACIONAL ELECTORAL

SECRETARÍA EJECUTIVA  
INSTITUTO NACIONAL ELECTORAL

8203287M2412311MEX<04<<34767<7  
 HERNANDEZ<DONATO<<REBECA<ALEJA  
 IDMEX1200583328<<2564046531778

INE

INE INSTITUTO NACIONAL ELECTORAL

MEXICO

SECRETARÍA EJECUTIVA  
INSTITUTO NACIONAL ELECTORAL

FECHA DE NACIMIENTO 28/03/1982 SEXO M

NOMBRE HERNANDEZ DONATO  
 REBECA ALEJANDRA  
 DOMICILIO C. JESUS ESTRADA PEREZ 301  
 COL. FARQUES DE LA VICTORIA 45620  
 SAN PEDRO TLAQUEPAQUE JAL

CLAVE DE ELECTOR HRDNRB82032814M000  
 CURP HEDR820328MJCRNB09 AÑO DE REGISTRO 2000 04

ESTADO 14 MUNICIPIO 099 SECCION 2564  
 LOCALIDAD 0001 EMISION 2014 VIGENCIA 2024







ESTADOS UNIDOS MEXICANOS  
CONSTANCIA DE LA CLAVE ÚNICA  
DE REGISTRO DE POBLACIÓN

DIRECCIÓN GENERAL DEL  
REGISTRO NACIONAL DE POBLACIÓN  
E IDENTIDAD



Clave:  
**HEDR820328MJCRNB09**

Nombre:  
**REBECA ALEJANDRA HERNANDEZ DONATO**



Soy México

|                      |          |                     |
|----------------------|----------|---------------------|
| Fecha de inscripción | Folio    | Entidad de registro |
| 08/11/2000           | 74915557 | JALISCO             |



114098198200449

CURP Certificada: verificada con el Registro Civil

REBECA ALEJANDRA HERNANDEZ DONATO

PRESENTE

Ciudad de México, a 04 de noviembre de 2019

El derecho a la identidad está consagrado en nuestra Constitución. En la Secretaría de Gobernación trabajamos todos los días para garantizar que las y los mexicanos gocen de este derecho plenamente; y de esta forma puedan acceder de manera más sencilla a trámites y servicios.

Nuestro objetivo es que el uso y acopción de la Clave Única de Registro de Población (CURP) permita a la población tener una sola llave de acceso a servicios gubernamentales, ser atendida rápidamente y poder realizar trámites desde cualquier computadora con acceso a internet dentro o fuera del país.

Nuestro compromiso es que la identidad de cada persona esté protegida y segura, por ello contamos con los máximos estándares para la protección de los datos personales. En este marco, es importante que verifiques que la información contenida en la constancia anexa sea correcta para contribuir a la construcción de un registro fiel y confiable de la identidad de la población.

Agradezco tu participación.

**LIC. OLGA MA. DEL CARMEN SÁNCHEZ CORDERO DÁVILA**

SECRETARIA DE GOBERNACIÓN



Estamos a sus órdenes para cualquier aclaración o duda sobre la conformación de su clave en TELCURP, marcando al 01 800 911 11 11

La impresión de la constancia CURP en papel bond, a color o blanco y negro, es válida y debe ser aceptada para realizar todo trámite.

**TRÁMITE GRATUITO**

Los Datos Personales recabados, incorporados y tratados en la Base de Datos Nacional de la Clave Única de Registro de Población, son utilizados como elementos de apoyo en la función de la Secretaría de Gobernación, a través de la Dirección General del Registro Nacional de Población e Identidad en el registro y acreditación de la identidad de la población del país, y de los nacionales residentes en el extranjero; asignando y expidiendo la Clave Única de Registro de Población. Dicha Base de Datos, se encuentra registrada en el Sistema Persona del Instituto Nacional de Transparencia, Acceso a la Información Pública y Protección de Datos Personales (<http://persona.ifai.org.mx/persona/welcome.do>). La transferencia de los Datos Personales y el ejercicio de los derechos de acceso, rectificación, cancelación y oposición, deben realizarse conforme a la Ley General de Protección de Datos Personales en Posesión de los Sujetos Obligados, y demás normatividad aplicable. Para ver la versión integral del aviso de privacidad ingresar a <https://renapo.gob.mx/>

**CÉDULA DE IDENTIFICACIÓN FISCAL**



**HACIENDA**



**SAT**

SERVICIO DE ADMINISTRACIÓN TRIBUTARIA



HEDR820328L19  
Registro Federal de Contribuyentes

REBECA ALEJANDRA  
HERNANDEZ DONATO  
Nombre, denominación o razón  
social

IdCIF: 22020346495  
VALIDA TU INFORMACIÓN  
FISCAL

**CONSTANCIA DE EMISIÓN FISCAL**

Lugar y Fecha de Emisión  
**GUADALAJARA, JALISCO 17 DE FEBRERO DE**



HEDR820328L19

**Datos de Identificación del Contribuyente:**

|                                   |                         |
|-----------------------------------|-------------------------|
| RFC:                              | HEDR820328L19           |
| CURP:                             | HEDR820328MJCRNB09      |
| Nombre (s):                       | REBECA ALEJANDRA        |
| Primer Apellido:                  | HERNANDEZ               |
| Segundo Apellido:                 | DONATO                  |
| Fecha inicio de operaciones:      | 01 DE OCTUBRE DE 2008   |
| Estatus en el padrón:             | ACTIVO                  |
| Fecha de último cambio de estado: | 09 DE NOVIEMBRE DE 2010 |
| Nombre Comercial:                 |                         |

**Datos del domicilio registrado**

|  |   |
|--|---|
| Código Postal:44940                      | Tipo de Vialidad:   |
| Nombre de Vialidad: AVENIDA 8 DE JULIO   | Número Exterior: 2722                                       |
| Número Interior:                         | Nombre de la Colonia: ZONA INDUSTRIAL                       |
| Nombre de la Localidad:                  | Nombre del Municipio o Demarcación Territorial: GUADALAJARA |
| Nombre de la Entidad Federativa: JALISCO | Entre Calle:  |



**HACIENDA**



**SAT**

SERVICIO DE ADMINISTRACIÓN TRIBUTARIA

**Contacto**

Av. Hidalgo 77, col. Centro, C.P. 06300 Ciudad de México  
Atención telefónica de cualquier parte del país  
MarcaSAT 55 627 22 722 y 44 en el exterior del país  
(+52) 55 627 22 728

|   |  |
|---|--|
| <b>REGISTRO NACIONAL DE POBLACION</b>       | <b>TRAMITE GRATUITO</b>  |
| <b>CLAVE ÚNICA DE REGISTRO DE POBLACION</b> | Esta Clave Única de Registro de Población se expide con base en los datos que identifican su documento probatorio: |
| <b>CLAVE</b>                                | <b>ACTA DE NACIMIENTO</b>  |
| <b>HEDR820328MJCRNB09</b>                   | <b>ENTIDAD: JALISCO</b>  |
| <b>NOMBRE</b>                               | <b>MUNICIPIO: TLAQUEPAQUE</b>  |
| <b>REBECA ALEJANDRA</b>                     | <b>AÑO DE REGISTRO: 1982</b>   |
| <b>HERNANDEZ</b>                            | <b>NUMERO DE LIBRO: 0001</b>   |
| <b>DONATO</b>                               | <b>NUMERO DE ACTA: 00449</b>   |
| <b>FECHA DE INSCRIPCIÓN</b>                 | <b>NUMERO DE FOJA:</b>   |
| <b>08/11/2000</b>                           | <b>NUMERO DE TOMO:</b>   |
| <b>FOLIO</b>                                | <b>CRIP:</b>   |
| <b>074915557</b>                            |                                   |

Los datos personales recabados serán protegidos y serán incorporados y tratados en el Sistema de Datos Personales SISTEMA DE INFORMACION PARA LA ADMINISTRACION DE LA CLAVE UNICA DE REGISTRO DE POBLACION, con fundamento en los artículos 36, fracción I de la Constitución Política de los Estados Unidos Mexicanos, 85 a 96 de la Ley General de Población y 41, 42, 43, 83, 84 y 85 de su reglamento y cuya finalidad es gestionar y administrar las Claves Únicas de Registro de Población que residen en la Base de Datos Nacional de la CURP. Dicho sistema fue registrado en el Listado de sistemas de datos personales ante el Instituto Federal de Acceso a la Información Pública (www.ifaig.org.mx) y los datos en él contenidos podrán ser transmitidos al Instituto Federal Electoral, dependencias y entidades públicas, para el ejercicio de sus funciones, además de otras transmisiones previstas en la Ley. La Unidad Administrativa responsable del Sistema de datos personales es La Dirección General del Registro Nacional de Población e Identificación Personal. El interesado podrá ejercer los derechos de acceso y corrección en términos del último párrafo del artículo 66 del Reglamento de la Ley Federal de Transparencia y Acceso a la Información Pública Gubernamental en el domicilio de la Unidad de Enlace en Reforma, No. 99, Planta baja, Colonia Tabacalera, Delegación Cuauhtémoc. Lo anterior se informa en cumplimiento del Decimoséptimo de los Lineamientos de Protección de Datos Personales, publicados en el Diario Oficial de la Federación el 30 de septiembre de 2005.

anmiqua    
 doble    
 recorte

Autenticidad: FED0991CA8B1B0F79AFD31FA292549D3



REBECA ALEJANDRA HERNANDEZ DONATO  
PRESENTE

México D.F., a 1 de octubre de 2008

La Clave Única de Registro de Población (CURP) es un documento que nos permite identificar a todos los mexicanos, sin importar el lugar de su residencia, así como a los extranjeros que residen en el territorio nacional.

Con la obtención de la CURP, usted participa en la construcción de un sistema único de identidad de los mexicanos, que permitirá agilizar el acceso a los programas y servicios que ofrece el gobierno a la sociedad, reducir tiempos en los trámites y optimizar el ejercicio de derechos y el cumplimiento de obligaciones.

Dado que los datos asentados en su CURP serán incorporados al Registro Nacional de Población, el cual permite acreditar fehacientemente su identidad, mucho le agradeceremos revisar cuidadosamente la constancia anexa, con el propósito de que usted confirme que la información asentada en ella sea la correcta.

Por un México mejor, muchas gracias por su participación.

**ATENTAMENTE**  
**EL SECRETARIO DE GOBERNACIÓN**

**Lic. Juan Camilo Mouriño Terrazo**



Comisión Federal de Electricidad®

CFE Suministrador de Servicios Públicos  
Río Ródano No. 14, colonia...  
Alcaldía Cuauhtemoc, C.P. 06700  
Ciudad de México. RFC: C-1430017

**HERNANDEZ DONATO REBECA ALEJAN**

JESUS ESTRADA PEREZ 301  
JESUS PEREZ SANDOVAL  
EMILIANO ZAPATA TLAQ. C.P. 45638  
TLAQUEPAQUE, JAL.

TOTAL A PAGAR  
**\$168**

(CIENTO SESENTA Y OCHO PESOS M.N.)

**NO. DE SERVICIO : 437200610864**  
RMU : 45638 20-06-26 XAXX-010101 005 CFE

LÍMITE DE PAGO: 05 MAR 22

CORTE A PARTIR:  
06 MAR 22

TARIFA: 01 NO. MEDIDOR: 19195H  
MULTIPLICADOR: 1

PERÍODO FACTURADO: 21 DIC 21 - 18 FEB 22

**¡VIVA CON LA APP CFE CONTIGO!**

Reporta fallas  
Localiza sucursales  
Conoce tu consumo

Disponible en:

VISA

| Concepto      | Lectura actual |          | Lectura anterior |          | Total periodo | Precio | Subtotal (MXN) |
|---------------|----------------|----------|------------------|----------|---------------|--------|----------------|
|               | Medida         | Estimada | Medida           | Estimada |               |        |                |
| Energía (kWh) | 01081          |          | 00920            |          | 161           |        |                |
| Básico        |                |          |                  |          | 150           | 0.882  | 132.30         |
| Intermedio    |                |          |                  |          | 11            | 1.076  | 11.80          |
| Suma          |                |          |                  |          | 161           |        | 144.10         |



| Costos de la energía en el Mercado Eléctrico Mayorista |       |       |        | Importe a pagar  |                 |
|--|-------|-------|--------|------------------|-----------------|
| Concepto   | \$    | \$/kW | \$/kWh | Concepto         | Importe (MXN)   |
| Suministro   | 66.68 | 0.00  | 0.00   | Energía          | 144.10          |
| Distribución   | 0.00  | 0.00  | 290.03 | IVA 16%          | 23.05           |
| Transmisión  | 0.00  | 0.00  | 28.30  | Fac. del Periodo | 167.15          |
| CENACE   | 0.00  | 0.00  | 1.19   | Adeudo Anterior  | 118.86          |
| Energía  | 0.00  | 0.00  | 111.41 | Su Pago          | -118.00         |
| Capacidad  | 0.00  | 0.00  | 71.81  | <b>Total</b>     | <b>\$168.01</b> |
| SCnMEM <sup>(1)</sup>                                  | 0.00  | 0.00  | 0.97   |                  |                 |

Apoyo Gubernamental 426.29

(1) SCnMEM: Costos relacionados con los servicios del Mercado. (2) DAP: Derecho al Alumbrado Público. (3) Cargos o créditos: Diversos conceptos que se pueden incluir en el mismo recibo relacionados con el suministro.

Fecha, hora y lugar de impresión: 22 FEB 22 08:57:16 hrs. PROLONGACION NIÑOS HEROES ESQ MALECON RESERVA PLAZA CAMICHINES Tlaquepaque Tlaquepaque Jalisco Mexico 45540

45638 20-06-26 XAXX-010101 005 CFE  
01 437200610864 220305 000000168 9



28DX17A031032830 Repartir

CFE-contigo



\$168

(CIENTO SESENTA Y OCHO PESOS M.N.)



## Solicitud de pago e identificación del cliente

1. Todos los campos son obligatorios, excepto los opcionales marcados con asterisco.
2. No se admiten tarjetas de crédito o cuentas de inversión.

| Información general  |  |   |   |                                      |  |                                    |                                    |                                  |                                      |
|--|--|---|---|--------------------------------------|--|------------------------------------|------------------------------------|----------------------------------|--------------------------------------|
| Tipo de trámite  |  | Persona   |   | Solicitante                          |  |                                    |                                    |                                  |                                      |
| Alta <input checked="" type="checkbox"/>   | Actualización <input type="checkbox"/> | Física <input checked="" type="checkbox"/>  | Moral <input type="checkbox"/>  | Cliente <input type="checkbox"/>     | Beneficiario <input checked="" type="checkbox"/> | Proveedor <input type="checkbox"/> | Asegurado <input type="checkbox"/> | Tercero <input type="checkbox"/> | Contratante <input type="checkbox"/> |
| Si es cliente su reclamación es de:  |  |   |   |                                      |  |                                    |                                    |                                  |                                      |
| Autos <input type="checkbox"/>   |  | Daños <input checked="" type="checkbox"/>   |   | Número de Siniestro                  |  |                                    |                                    |                                  |                                      |
| Datos generales del Solicitante:   |  |   |   |                                      |  |                                    |                                    |                                  |                                      |
| Nombre completo (como aparece en su identificación oficial) / Razón social<br><b>Rebeca Alejandra Hernandez Donato</b>   |  |   |   |                                      |  |                                    |                                    |                                  |                                      |
| RFC (con homoclave) o Número de identificación fiscal en el extranjero   |  |   | Fecha de nacimiento / día mes año<br>Constitución de la empresa   <b>28</b>   <b>03</b>   <b>1982</b> |                                      |  |                                    |                                    |                                  |                                      |
| Nacionalidad (es) <b>Mexicana</b>  |  | País de nacimiento <b>Guadalajara</b>   |   | Estado de nacimiento <b>Jalisco</b>  |  |                                    |                                    |                                  |                                      |
| CURP* <b>HEDR820328MJCRNB09</b>  |  |   | Correo electrónico <b>Alejandrondonato926@hotmail.com</b>   |                                      |  |                                    |                                    |                                  |                                      |
| Número de serie del certificado digital de la Firma Electrónica Avanzada (FIEL), si cuenta con ella*   |  |   |   |                                      |  |                                    |                                    |                                  |                                      |
| Ocupación / Giro Mercantil, actividad u objeto social  |  |   |   |                                      |  |                                    |                                    |                                  |                                      |
| Folio mercantil del registro público (solo para personas morales)  |  |   |   |                                      |  |                                    |                                    |                                  |                                      |
| Nombre completo del (los) apoderado(s) legal(es) (solo persona moral)  |  |   |   |                                      |  |                                    |                                    |                                  |                                      |
| Domicilio Calle <b>Jesus Estrada Pérez</b>   |  | No. exterior <b>301</b>   | No. interior  | Colonia <b>Parques dela victoria</b> | Código postal <b>45620</b>                       |                                    |                                    |                                  |                                      |
| Alcaldía o municipio <b>Tlaquepaque</b>  |  | Población o ciudad <b>Guadalajara</b>   |   | Estado <b>Jalisco</b>                | País <b>Mexico</b>                               |                                    |                                    |                                  |                                      |
| Teléfono de Contacto <b>3322542840</b>   |  |   |   |                                      |  |                                    |                                    |                                  |                                      |
| Artículo 492 de la Ley de Instituciones de Seguros y de Fianzas  |  |   |   |                                      |  |                                    |                                    |                                  |                                      |
| En caso de ser persona física, mencione si usted, su cónyuge o pariente colateral hasta el segundo grado, o, en caso de ser persona moral, si dentro de la composición accionaria algún accionista, su cónyuge o pariente colateral hasta el segundo grado desempeña o ha desempeñado funciones públicas destacadas en un país extranjero o en territorio nacional, o bien, ha sido jefe de estado o de gobierno, líder político, funcionario gubernamental, judicial o militar de alta jerarquía, alto ejecutivo de empresas estatales o funcionario o miembro de partidos políticos. |  |   |   |                                      |  |                                    |                                    |                                  |                                      |
| Sí <input type="checkbox"/> No <input checked="" type="checkbox"/>   |  |   |   |                                      |  |                                    |                                    |                                  |                                      |
| Nombre completo de la persona que desempeña o desempeñó el cargo público   |  |   |   | Puesto desempeñado                   |  |                                    |                                    |                                  |                                      |
| Relación   |  |   |   |                                      |  |                                    |                                    |                                  |                                      |
| Actúa en nombre y por cuenta propia<br><input type="checkbox"/> Sí <input type="checkbox"/> No   |  | En caso negativo, mencione el nombre del tercero por el que actúa, quien también deberá llenar el "Formato de solicitud de pago e identificación del cliente" respectivo. |   |                                      |  |                                    |                                    |                                  |                                      |

SD - 031 • DICIEMBRE 2020

SOLICITO LA ORDEN DE  
MI PAGO DE PERDIDA  
TOTAL CON NUMERO DE  
CINIESTRO - GA02767M.

YA QUE NO CUENTO  
CON OTRA CUENTA

BANCAIA GRACIAS

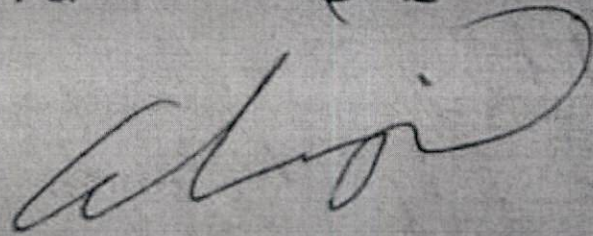
A handwritten signature in cursive script, appearing to be 'Alfonso'.



## Solicitud de pago e identificación del cliente

| Documentos anexos a la solicitud   |  |
|--|--|
| Persona física   | Persona moral  |
| Presentar cualquiera de los siguientes documentos en original y copia:   | Presentar copia de los siguientes documentos:  |
| a) Identificación oficial personal vigente a la fecha de su presentación, que contenga fotografía, firma y, en su caso, domicilio.   | a) Identificación oficial del apoderado  |
| 1. Credencial para votar<br>2. Pasaporte<br>3. Cédula profesional<br>4. Licencia para conducir<br>5. Cartilla servicio militar<br>6. Tarjeta única de identidad militar<br>7. Certificado de matrícula consular<br>8. Credencial/Carnet IMSS<br>9. Tarjeta afiliación Instituto Nacional de las Personas Adultas Mayores | b) Apoderado (cuando exista)<br>1. Carta poder<br>2. Copia del poder notarial  |
| Personas extranjeras:<br>1. Pasaporte<br>2. Documento que acredite calidad migratoria  | Presentar comprobante de domicilio solo en caso de que no coincida con el de la identificación (cualquiera de los siguientes documentos).        |
| Presentar comprobante de domicilio solo en caso de que no coincida con el de la identificación (cualquiera de los siguientes documentos).  | c) Comprobante de domicilio de la persona o del apoderado (no mayor a 3 meses)   |
| b) Comprobante de domicilio de la persona o del apoderado (no mayor a 3 meses)   | 1. Luz<br>2. Teléfono<br>3. Predial<br>4. Agua<br>5. Gas natural<br>6. Telefonía residencial o celular sujeto a plan de pago                     |
| 1. Luz<br>2. Teléfono<br>3. Predial<br>4. Agua<br>5. Gas natural<br>6. Telefonía residencial o celular sujeto a plan de pago   | d) Registros gubernamentales<br>1. Registro Federal de Contribuyentes<br>2. Comprobante de inscripción para la Firma Electrónica Avanzada (FIEL) |
| Presentar los siguientes documentos en copia, cuando cuente con ellos:   | e) Acta constitutiva   |
| c) Registros gubernamentales   | f) Cédula de identificación fiscal   |
| 1. Registro Federal de Contribuyentes<br>2. Clave Única Registro Población<br>3. Comprobante de inscripción para la Firma Electrónica Avanzada (FIEL)  | g) Poderes de él o los representantes  |
|  | h) Identificación de él o los representantes   |
|  | i) Manifiesto de futura inscripción al registro cuando sea una empresa de reciente constitución  |
|  | j) Acta constitutiva aun si es empresa extranjera  |
|  | k) Oficio nombramiento (sector público)  |







SU - 031 • MARZO 2021

En caso de pago por transferencia:

Documento Cuenta CLABE o estado de cuenta bancario (que no deberá contener datos de tarjetas bancarias en claro; se deberá "enmascarar / tachar" el dato para que no sea legible, antes de su entrega, así como tachar las compras que no se refieren al bien afectado), correspondiente al beneficiario del pago.

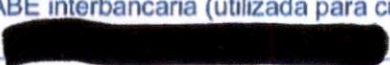

## Solicitud de pago e identificación del cliente

| Nombre y firma  |   | Lugar y fecha   |
|---|---|---|
| Rebeca Alejandra Hernandez Donato   |   | Gdl 16/02/22  |
| <p>AXA Seguros, S.A. de C.V. (AXA), con domicilio en Avenida Félix Cuevas número 366, piso 6, Colonia Tlacoquemécatl, Alcaldía Benito Juárez, C.P. 03200, Ciudad de México, llevará a cabo el tratamiento de sus datos personales para todas las finalidades relativas al cumplimiento del contrato de seguro y demás finalidades contempladas en el aviso de privacidad integral que puede consultar en axa.mx en la sección Aviso de Privacidad.</p> <p><input checked="" type="checkbox"/> Autorizo que AXA trate mis datos personales patrimoniales y financieros para las finalidades mencionadas.</p> <p>Autorizo que AXA transfiera mis datos personales relativos a la siniestralidad de mi póliza incluyendo los patrimoniales y financieros y en su caso, sensibles con mi agente o broker.</p> <p><input checked="" type="checkbox"/> Sí acepto <input type="checkbox"/> No acepto.</p> <p>Reconozco que este consentimiento se complementa con la firma del presente documento.</p>   |   |   |
| <b>Información bancaria</b>   |   |   |
| Nombre del beneficiario del pago: <b>Rebeca Alejandra Hernandez Donato</b>  |   |   |
| Banco  ODP   | Nombre y no. de plaza bancaria<br><b>Sucursal Loma Dorada</b>   | No. de sucursal  |
| No. de cuenta<br>ODP   | CLABE interbancaria (utilizada para cuentas en México/18 dígitos numéricos)<br> ODP |   |
| Favor de llenar los siguientes campos si su cuenta es en dólares (no aplica para Gastos Médicos)  |   |   |
| ABA (clave utilizada para cuentas de EUA/numérica)  | SWIFT (clave utilizada para cuentas del resto del mundo/<br>alfanumérica)   |   |
| Declaro haber leído el aviso de privacidad corto del apartado "Sólo Personas Físicas", conforme al cual también serán tratados mis datos personales.  |   |   |
| <input checked="" type="checkbox"/> Autorizo el tratamiento de mis datos personales bancarios para que AXA realice el pago y cumpla con el contrato de seguro.  |   |   |
| Firma del beneficiario del pago   |   | Lugar y fecha   |
|    |   | Guadalajara, Jalisco<br>16/02/22  |
| <p>Por este medio, solicito a AXA Seguros S.A. de C.V. proceda a abonar en forma electrónica a la cuenta abajo indicada, los pagos procedentes derivados del siniestro reclamado, la cual indico en el presente formato junto con la documentación correspondiente para su análisis; que en caso de ser asegurado, resulten de la aplicación de las Condiciones Generales y exclusiones de la Póliza contratada. En caso de ser prestador de servicios fuera de red, los que resulten de la aceptación del tabulador ofrecido por AXA para efectos de este siniestro, sin que esto represente una relación contractual.</p> <p>El Beneficiario declara, bajo protesta de decir verdad, que la cuenta bancaria aquí proporcionada se encuentra a su nombre, lo que en caso de proporcionar datos erróneos o cuenta a favor de un tercero, el interesado libera de toda responsabilidad a esta Compañía por los pagos/depositos, que a favor de dichas cuentas esta efectúe.</p> <p>Nota: la institución de seguros procederá al(los) pago(s) que se encuentre(n) cubierto(s) en el seguro celebrado, por lo cual no queda obligada por este documento a la procedencia de la reclamación, ni a renunciar a los derechos que se reserva conforme a la Póliza de seguros. Queda expresamente convenido que al recibir el abono como indemnización por el medio indicado, el Beneficiario del seguro otorga a favor de AXA Seguros, S.A. de C.V., el más amplio finiquito que en derecho proceda no reservando acción o derecho que ejercer en contra de la aseguradora, sea de naturaleza civil, penal o de cualquier otra índole, con motivo del siniestro que fue materia de la reclamación presentada bajo el amparo de la Póliza de seguros contratada. En caso de que se encuentre procedente la reclamación y se haya elegido la forma de pago por transferencia electrónica, el interesado está de acuerdo en que el pago de la reclamación se llevará a cabo mediante la transferencia electrónica a la cuenta bancaria proporcionada en el estado de cuenta bancario o la consulta de CLABE interbancaria, correspondiente al beneficiario del pago y anexo a este formato, incluyendo los datos del correo electrónico, teléfono, sucursal y plaza en caso de que no sea visible en la consulta de la CLABE interbancaria.</p> |   |   |

SD - 031 • DICIEMBRE 2020





reinventando / los seguros

Fecha:

## Solicitud de Emisión de Comprobante Fiscal Digital a través de Internet

**AXA Seguros S.A. de C.V.**

Presente

Por este medio quien suscribe: REBECA ALEJANDRA HERNANDEZ DONATO  
con RFC: HEDR820328L19, con actividad preponderante consistente  
en SIN ACTIVIDAD EMPRESARIAL  
y domicilio fiscal ubicado en:

- a) Calle, vialidad, camino, vereda o ruta: AVENIDA 8 DE JULIO  
b) Número exterior, interior o en su caso referencia: 2722  
c) Colonia: ZONA INDUSTRIAL  
d) Código postal: 44940  
e) Municipio o delegación: GUADALAJARA  
f) Población: GUADALAJARA  
g) Entidad federativa: JALISCO  
h) Clave CURP HEDR820328MJCRNB09  
i) Datos de identificación oficial vigente 1200583328

Solicito a AXA Seguros S.A. de C.V. con clave de RFC: ASE931116231 quien será adquirente de la a unidad usada de la que soy propietario, emita los CFDI por la operaciones de la venta de bienes (unidad usada o siniestrada) que celebremos ambas partes, al amparo de los dispuesto por las reglas 2.7.3.4 y 2.4.4 de la Resolución Miscelánea vigente, artículos 27, 29 y 29A del Código Fiscal de la Federación.

Acepto de total conformidad y bajo protesta de decir verdad que los datos asentados son verídicos.

  
Firma

Para mayor información:

- También puedes consultar más sobre nuestros productos en [axa.mx](http://axa.mx)



Por este medio, solicito a AXA Seguros S.A. de C.V. proceda a abonar en forma electrónica a la cuenta abajo indicada, los pagos procedentes derivados del siniestro reclamado, la cual indico en el presente formato junto con la documentación correspondiente para su análisis; que en caso de ser asegurado, resulten de la aplicación de las Condiciones Generales y exclusiones de la Póliza contratada o, en caso de ser prestador de servicios fuera de red, resulten de la aceptación del tabulador ofrecido por AXA para efectos de este siniestro, sin que esto represente una relación contractual.

El Beneficiario declara, bajo protesta de decir verdad, que la cuenta bancaria aquí proporcionada se encuentra a su nombre, lo que en caso de proporcionar datos erróneos o cuenta a favor de un tercero, el interesado libera de toda responsabilidad a esta Compañía por los pagos/depositos, que a favor de dichas cuentas esta efectúe.

**Nota:** la institución de seguros procederá al(los) pago(s) que se encuentre(n) cubierto(s) en el seguro celebrado, por lo cual no queda obligada por este documento a la procedencia de la reclamación, ni a renunciar a los derechos que se reserva conforme a la Póliza de seguros. Queda expresamente convenido que al recibir el abono como indemnización por el medio indicado, el Beneficiario del seguro otorga a favor de AXA Seguros, S.A. de C.V., el más amplio finiquito que en derecho proceda no reservando acción o derecho que ejercer en contra de la aseguradora, sea de naturaleza civil, penal o de cualquier otra índole, con motivo del siniestro que fue materia de la reclamación presentada bajo el amparo de la Póliza de seguros contratada. En caso de que se encuentre procedente la reclamación y se haya elegido la forma de pago por transferencia electrónica, el interesado está de acuerdo en que el pago de la reclamación se llevará a cabo mediante la transferencia electrónica a la cuenta bancaria proporcionado en el estado de cuenta bancario o la consulta de clabe interbancaria, correspondiente al beneficiario del pago y anexo a este formato, incluyendo los datos del correo electrónico, teléfono, sucursal y plaza en caso de que no sea visible en la consulta de la clabe interbancaria.

**FORMULA UNO RAM REY, S.A. DE C.V.**  
 CARR. A NOGALES KM. 17.5 LA VENTA DEL ASTILLERO  
 C.P. 45221 ZAPOPAN, JALISCO, MEXICO  
 TELS.: 3151-0832, 3151-0838, 3151-0834, 3151-0835 FAX 3151-0836

SUC. LEON  
 BLVD. MIGUEL DE CERVANTES SAAVEDRA No. 408  
 COL. VISTA HERMOSA C.P. 37330 LEON, GTO.  
 TEL/FAX 01(47) 77-24-72, 77-57-80

R.F.C. FUR-920611-3M8



SECRETARIA DE HACIENDA  
 Y CREDITO PUBLICO  
 SUBSECRETARIA DE INGRESOS  
 CEDULA DE REGISTRO  
 FEDERAL DE CONTRIBUYENTES  
 FUR - 920611 3M8

FORMULA UNO RAMREY  
 S.A. DE C.V.



Vendido a:

SR. LEONARDO ORNELAS MARQUEZ  
 REPUBLICA DEL SALVADOR No. 17  
 FRACC. COLONIAL TLAQUEPAQUE  
 TLAQUEPAQUE, JALISCO.

Entregar a:

FECHA  
 22/MARZO/2002

| No. DE CLIENTE | PEDIDO CLIENTE | R. VTA. | NOMBRE VENDEDOR | R. COB. | PLAZO | DOC TOS | COPIAS | DIA DE REVISION | DIA DE PAGO | ALM. | FORMA DE PAGO |
|----------------|----------------|---------|-----------------|---------|-------|---------|--------|-----------------|-------------|------|---------------|
|----------------|----------------|---------|-----------------|---------|-------|---------|--------|-----------------|-------------|------|---------------|

MOST

CONTADO

| CANTIDAD | PRODUCTO |           | NOMBRE DEL PRODUCTO  | UNIDAD DE MEDIDA | UNIDADES | PRECIO UNITARIO | IMPORTE            |
|----------|----------|-----------|--|------------------|----------|-----------------|--------------------|
|          | CLAVE    | CAPACIDAD |  |                  |          |                 |                    |
| (1)      |          |           | UN AUTOMOVIL MARCA CHEVROLET CHEVY<br>MODELO 1998 CAPACIDAD 5 PASAJEROS<br>3 PUERTAS AUSTERO STD. "E" 4 CILINDROS<br>COLOR BLANCO BRILLANTE<br>SERIE NO. 3G1SF2428WS162662<br>MOTOR NO. WS162662<br><br>USADO Y EN EL ESTADO EN QUE SE ENCUENTRA |                  |          |                 | \$ 32,173.91       |
|          |          |           |  |                  |          |                 | I.V.A. 4,826.09    |
|          |          |           |  |                  |          |                 | TOTAL \$ 37,000.00 |

*Handwritten signature*  
**FORMULA UNO RAMREY, S.A. DE C.V.**  
 CARR. A NOGALES KM. 17.5  
 TEL: 151 08 32 FAX: 151 08 36  
 LA VENTA DEL ASTILLERO, JAL.

(TREINTA Y SIETE MIL PESOS 00/100 M.N.)

### Pagaré

Las mercancías viajan por cuenta y riesgo del comprador desde la salida de FORMULA UNO RAMREY S.A. DE C.V. Por este pagaré me (nos) obligo (amos) a pagar incondicionalmente en favor de Nombre del Distribuidor, en la ciudad de Origen de Distribuidor, y/o en cualquier otra en que se me (nos) requiera el pago de la suma arriba indicada, que corresponde al precio de la mercancía recibida a mi (nuestra) entera satisfacción. La cantidad indicada podrá ser cubierta en Dólares Americanos o en Pesos Mexicanos al tipo de cambio de Ventanilla Bancaria correspondiente al día de pago.

En caso de no ser liquidada esta factura en su fecha de vencimiento se hará un cargo por intereses moratorios a razón del 5% mensual sobre el valor pagado después de la fecha de vencimiento hasta la fecha en que se liquide esta factura en su totalidad y sus futuras compras quedarán sujetas a nuestras políticas de crédito.

ORIGINAL

Firma autorizada del cliente



Cedo los derechos al Sr. Jose Luis Gonzalez Zorato  
de la presente factura

(1)

*Secondo*

PAGADO  
Impuesto de Compra Venta



OP. 1. A. 0039.B

Oficina de Recaudación

No. 1

GUADALAJARA JA



GOBIERNO DE JALISCO  
PODER EJECUTIVO  
SECRETARÍA DE HACIENDA Y FINANZAS  
DIRECCIÓN GENERAL DE INGRESOS

*Contratados*

(2) Cedo los derechos a la Sra. *Sra. S...*  
de la presente factura

*señoritas Clos 2.*

23 SET. 2011

OP-003-5

PAGADO  
IMPUESTO DE COMPRA VENTA  
OFICINA DE RECAUDACION FISCAL  
NUMERO 004

(3) Cedo los derechos a la  
Señora, Rebeca Alejandra Hernandez  
de la siguiente factura



Secretaría de la Hacienda Pública

04 ENE. 2022

**COMPRA VENTA**  
DIRECCIÓN GENERAL DE INGRESOS  
OFICINA DE RECAUDACIÓN FISCAL N° 094

(4)

CEDO LOS DERECHOS DEL VEHICULO QUE AMPARA LA  
PRESENTE FACTURA A AXA SEGUROS, S.A. DE C.V.  
EN FUNCIÓN DE LA INDEMNIZACIÓN RECIBIDA COMO  
PAGO DEL SINISTRO No.

*Rebeca Alejandra Hernandez* | *ONATO*

*[Signature]*  
NOMBRE, FIRMA Y FECHA



# CENTURIA MOTORS



FRANCISCO SILVA ROMERO No. 480  
TELS.: 657-43-23 Y 657-38-48 FAX: 657-44-55 TLAQUEPAQUE, JAL.

REF. 8039  
C.V. 0031509

CLIENTE: 9246 FORMULA UNO RAMREY, SA DE CV.  
DR. R. MICHEL # 2155 COL. ATLAS  
C.P. 44870  
GUADALAJARA, JALISCO. Tel. 635-18-27  
Observ.  
Inventario H-98/ 451

R.F.C.: FUR-920611-3MG

**FACTURA**  
06525

**FECHA**  
04/ABRIL/98

UNA UNIDAD MARCA: CHEVROLET NUEVA CAPACIDAD 5 PASAJEROS No. SERIE: 3G1SF2428WS162662  
MODELO: 1998 CHEVY 3 PTS. AUSTERO STD "E" CILINDROS 4 MOTOR: WS162662  
COLOR: BLANCO BRILLANTE /GRIS MEDIO TRANSMISION MANUAL PEDIMENTO:

ESTA UNIDAD NO CAUSA I.S.A.N. EN BASE AL ART. 8 FRACC. II  
DE LA LEY DEL I.S.A.N. HASTA \$ 76,550.50

IMPORTE 58,328.76

INTERESES  
REGISTRO CONTRATO  
CORRANZA  
APERTURA DE CREDITO



*Centuria Motors, S.A. de C.V.*  
CMO-910218-MXB

SESENTA Y SIETE MIL SETENTA Y OCHO PESOS 00/100 M.N.

|           |           |
|-----------|-----------|
| SUB-TOTAL | 58,328.76 |
| I.V.A.    | 8,749.00  |
| TOTAL     | 67,077.76 |

IMPRESORA DE FORMAS MODERNAS, S.A. DE C.V.  
MEXICALTZINGO #1797 COL. MODERNA  
C.P. 44100 GUADALAJARA JAL  
R.F.C. IFM-890110-131

AUTORIZACION PUBLICADA EN EL DIARIO OFICIAL DE LA FEDERACION DEL 31 DE MARZO DE 1994  
LA REPRODUCCION NO AUTORIZADA DE ESTE COMPROBANTE CONSTITUYE UN DELITO EN LOS TERMINOS DE LAS DISPOSICIONES FISCALES

LUGAR DE EXPEDICION GUADALAJARA JAL

R.F.C.: CMO-910218-MXB

CLIENTE





Secretaría de la Hacienda Pública



Recibo 1 de 1

Edo. de Cuenta 9402373132

Tipo de Ingreso CERTIFICACIONES, EXPED. DE CONST. Y SERVICIOS

Certificación SF094 20220308 J 0057 \$\*\*\*\*\*168.00

**DATOS DEL CONTRIBUYENTE**

NOMBRE REBECA ALEJANDRA HERNANDEZ DONATO  
 URP TEL CUE: REFERENCIA RFC CUENTA ESTATAL  
 DOMICILIO  
 COL. LOC. CP Rec. de Alta: \*\*\*\*\* Municipio Alta:  
 MUN.

| CSC | PERIODO | CPTO. | DESCRIPCION      | VALOR  | CANT   | %    | TOTAL    |
|-----|---------|-------|------------------|--------|--------|------|----------|
|     | 2022    | 14020 | SERVICIO URGENTE | \$1.00 | 168.00 | 1.9% | \$168.00 |

Observaciones: CERTIFICACION DE LOS PAGOS 2017, 2018 Y 2019 DE LAS PLACAS JAP7459

Para CFDI ingrese en la pagina web: <https://jalisco-facturacion.sw.com.mx> con el folio: 94023731320057



Secretaría de la Hacienda Pública

08 MAR. 2022

**PAGADO**

DIRECCIÓN GENERAL DE INGRESOS  
 OFICINA DE RECAUDACIÓN FISCAL N° 094

FECHA 08/03/2022 11:38:51 CAJA J  
 EFECTIVO

OP.0057 Rec.: RECAUDADORA 094 Mpio.: SAN PEDRO TLAQUEPAQUE  
 Cajero(a): Beatriz Montalvo Rios

SUB. \$168.00  
 TOTAL \$168.00

ESTE RECIPIO NO ES VALIDO COMO COMPROBANTE DE PAGO SIN LA CERTIFICACION DE LA MAQUINA REGISTRADORA

CONTRIBUYENTE



# Recibo Oficial Contribuyente



Secretaría de la  
Hacienda Pública

## CODIFICACIONES

### "USO DEL VEHÍCULO"

- |  |                           |
|--|---------------------------|
| 01. ABARROTES                                | 30. MUEBLES EN GENERAL    |
| 02. ALCOHOLES                                | 31. NUPCIAL               |
| 03. ALIMENTOS VARIOS                         | 32. PAN Y SIMILARES       |
| 04. ANUNCIOS                                 | 33. PARTICULAR            |
| 05. ARTICULOS DEPORTIVOS                     | 34. PAPEL INDUSTRIAL      |
| 06. ARTICULOS PARA EL HOGAR                  | 35. PAPELERIA EN GENERAL  |
| 07. AVES Y DERIVADOS                         | 36. PELETERIA             |
| 08. BANQUETES                                | 37. PINTURA Y SIM.        |
| 09. BEBIDAS EMBOTELLADAS                     | 38. PLÁSTICOS             |
| 10. CARNES Y DERIVADOS                       | 39. PRODUCTOS AGRÍCOLAS   |
| 11. COMBUSTIBLES                             | 40. PRODUCTOS FORESTALES  |
| 12. DESPERDICIOS INDUSTRIALES                | 41. PRODUCTOS MARINOS     |
| 13. EFECTIVO Y VALORES                       | 42. PRODUCTOS QUÍMICOS    |
| 14. ESCOLAR                                  | 43. PULQUE                |
| 15. FLORES                                   | 44. TEXTILES              |
| 16. FLORES, FRUTAS, LEGUMBRES<br>Y ABARROTES | 45. TURÍSTICOS            |
| 17. FUNERARIOS                               | 46. TRANSPORTE EN GENERAL |
| 18. GANADO EN GENERAL                        | 47. VIDRIERÍA             |
| 19. GAS                                      | 48. VEHÍCULOS             |
| 20. HERRERIA                                 | 49. OTROS                 |
| 21. HIELO                                    | 50. PASAJE                |
| 22. JARDINERÍA SIM.                          | 51. CARGA                 |
| 23. LÁCTEOS Y DERIVADOS                      |                           |
| 24. LAVANDERÍA Y TINTORERÍA                  |                           |
| 25. LITOG. PAPELERÍA                         |                           |
| 26. MAQUINARIA EN GENERAL                    |                           |
| 27. MATERIALES CONSTRUCCIÓN                  |                           |
| 28. MATERIALES ELÉCTRICOS                    |                           |
| 29. MUDANZAS                                 |                           |

### PROCEDENCIA

- NACIONAL
- REGULARIZADO
- FRONTERIZO O IMPORTADO

### "CLASE Y TIPO DEL VEHÍCULO"

#### 1. "AUTOMÓVILES"

- |                 |                     |
|-----------------|---------------------|
| 11. CONVERTIBLE | 16. SPORT           |
| 12. COUPE       | 17. VAGONETA        |
| 13. JEEP        | 18. NO ESPECIFICADO |
| 14. LIMOUSINE   | 51. MINIVAN         |
| 15. SEDAN       | 52. VAN             |

#### 2. "CAMIONES"

- |                |                         |
|----------------|-------------------------|
| 31. AUTOTANQUE | 42. PIPA                |
| 32. CABINA     | 43. PLATAFORMA          |
| 33. CAJA       | 44. REDILAS CONVERTIBLE |
| 34. CASETA     | 45. REFRIGERADOR        |
| 35. CELDILLAS  | 46. TANQUE              |
| 36. CHASIS     | 47. TRACTOR             |
| 37. ESTACAS    | 48. VANETTE             |
| 38. MICROBÚS   | 49. VOLTEO              |
| 39. OMNIBÚS    | 50. NO ESPECIFICADO     |
| 40. PANEL      | 80. MINIBÚS             |
| 41. PICK UP    | 81. AUTOBÚS             |

#### 3. "REMOLQUES"

- |                  |                     |
|------------------|---------------------|
| 61. CAJA         | 68. TANQUE(S) 6 (R) |
| 62. DOLLY        | 69. NO ESPECIFICADO |
| 63. HABITACIÓN   |                     |
| 64. INDUSTRIAL   |                     |
| 65. JAULA        |                     |
| 66. PLATAFORMA   |                     |
| 67. REFRIGERADOR |                     |

#### 4. "DIVERSOS"

- |                     |                     |
|---------------------|---------------------|
| 71. AMBULANCIA      | 74. GRÚAS           |
| 72. CARROZA         | 75. REVOLVEDORA     |
| 73. EQUIPO ESPECIAL | 76. NO ESPECIFICADO |

#### "VEHÍCULO OFICIAL"

- |                     |                       |
|---------------------|-----------------------|
| 1. GOBIERNO FEDERAL | 3. GOBIERNO MUNICIPAL |
| 2. GOBIERNO ESTATAL |                       |

#### "MOVIMIENTOS"

- |                           |                                       |
|---------------------------|---------------------------------------|
| 01. ALTA                  | 08. CAMBIO DE VEHÍCULO                |
| 02. BAJA                  | 09. CAMBIO DE SERVICIO                |
| 03. SUBSTITUCIÓN          | 10. CAMBIO DE COLOR                   |
| 04. CAMBIO DE PROPIETARIO | 11. CANJE O REFRENDO                  |
| 05. CAMBIO DE DOMICILIO   | 12. REPOSICIÓN TARJETA DE CIRCULACIÓN |
| 06. CAMBIO DE MOTOR       |                                       |
| 07. DUPLICADO             |                                       |

#### "SERVICIO"

- |                            |                        |
|----------------------------|------------------------|
| 01. PARTICULAR             | 04. SERV. PÚB. FEDERAL |
| 02. SERVICIO PÚBLICO LOCAL | 05. OTROS              |
| 03. DIPLOMÁTICO Y CONSULAR |                        |

#### "COMBUSTIBLES"

- |              |            |                 |
|--------------|------------|-----------------|
| 01. GASOLINA | 04. OTROS  | 10. ELÉCTRICO   |
| 02. GAS      | 05. NO USA | 11. GAS NATURAL |
| 03. DIESEL   |            |                 |

#### "TAXIS"

- SIN ITINERARIO FIJO
- RUTAS
- SITIO

#### USO EXCLUSIVO DE LA S.C.T.

- |    |    |    |    |    |
|----|----|----|----|----|
| 00 | 01 | 02 | 03 | 04 |
| 05 | 06 | 07 | 08 | 09 |

SHCP  
SECRETARÍA DE HACIENDA  
Y FISCALÍA PÚBLICA



SAT  
Servicio de Administración Tributaria

SPC 13027L99  
Registro Federal de Contribuyentes

SECRETARÍA DE LA HACIENDA  
PÚBLICA  
Nombre, denominación o razón  
social

RFCF 14091470816  
VALIDA TU INFORMACIÓN  
FISCAL



SECRETARÍA DE LA  
HACIENDA PÚBLICA  
PEDRO MORENO No. 281  
ZONA CENTRO C.P. 44100  
GUADALAJARA, JAL.  
R.F.C. SPC130227L99

"IMPORTANTE: AL ADQUIRIR UN VEHÍCULO REGÍSTRELO A SU NOMBRE, AL COMPRAR O VENDER UN VEHÍCULO, ES OBLIGACIÓN Y RESPONSABILIDAD DE LOS CONTRATANTES REALIZAR LOS TRÁMITES CORRESPONDIENTES DE CAMBIO DE PROPIETARIO ANTE LAS AUTORIDADES CORRESPONDIENTES (PLAZO DE 30 DÍAS). AVISE OPORTUNAMENTE SU CAMBIO DE DOMICILIO (MISMO PLAZO). EL INCUMPLIMIENTO A ESTAS DISPOSICIONES SERÁ SANCIONADO DE CONFORMIDAD CON LAS NORMAS LEGALES CORRESPONDIENTES, INDEPENDIEMENTE DE LA RESPONSABILIDAD CIVIL O PENAL QUE RESULTE".

LA REPRODUCCIÓN NO AUTORIZADA DE ESTE COMPROBANTE CONSTITUYE UN DELITO EN LOS TÉRMINOS DE LAS DISPOSICIONES FISCALES.



Módulo de Captura de Información VERSION (6.01 BETA 1.02 - sefin\_top) - 08/03/2022 - Recaudadora: 94 - Usr: 5039 - Ip: 10.4.14.26 - [Padrón Vehicular]

Padrones Menu Captura Especiales Inicio Fin de Año Seguridad Ventana Ayuda

Generales  
 Num. de Serie: 3G1SF2428WS162862  
 Cve. Vehicular: 0031501 Valida Modelo S  
 Dígito Id.: VEHICULO - 0  
 Marca: GENERAL MOTORS DE MÉXICO, S  
 Línea: CHEVY - 15  
 Versión: JOY, 3 PTAS. TR STD. 4 CIL. - 01  
 Modelo: 1998  
 Clase:  
 Tipo Placa:  
 Tipo Vehículo:  
 Sit. Crítica y fec.:  
 Obs. Sit.:  
 Cve. Exento:

Placa: JAP7459 Placa Ant. HWE5637  
 Puertas: 3 Cilindros 4 Reg. 2001  
 Servicio: PARTICULAR - 1  
 Obs Tipo Serv.:  
 Uso: PASAJE - 76  
 Pasajeros: 5 Peso Bruto: 5 Cent.:  
 Combustible: GASOLINA - 1

Consulta de Historial

Pagados Registro: - 23  
 Folio: 9401633562 Padrón: 1807499  
 Tipo de Ingreso: CONTROL VEHICULAR  
 Contribuyente: FLORES CONTRERAS ALICIA  
 R.F.C.: FLCA-580827- Emisión TC: E Municipio: GUADALAJARA  
 Status Fact.: PAGADO Diferido Recaudadora: RECAUDADORA 094  
 Quién Facturó: Fabiola Jimenez Rodriguez OFICIO NO. SEPAF-DGSA-DRH-1371-2017. Inc. 2  
 Observaciones:  
 Caja: CAJAF Pago con 500.00 Operación 75 Digital  
 Tipo de Movto.: INGRESO importe 496.00 Fecha Movimiento 08/03/2017  
 Referencia: Cambio 4.00 Folio Devuelto:  
 Gen x Obs. de Glosa: Observado por Glosa Fecha Revisión 00/00/0000 Fecha Dev. 00/00/0000

Detalle Pedido Movs. de Devolución

| Reng.  | Concepto  | Cantidad | Remuneración | %    | SubTotal |
|--------|---|----------|--------------|------|----------|
| 1      | 2017 13017 REFRENDO ANUAL Y CALCOMANIA DE IDENTIFICACION VEHICULAR  | 1.00     | 507.00       | 100% | 507.00   |
| 2      | 2017 13121 DESCUENTO 10 % REFRENDO Infracción: Fecha Venc.:   | 1.00     | -50.70       | -10% | -51.00   |
| 3      | 2017 9090 APORTACION A CRUZ ROJA MEXICANA Y AL HOGAR CABAÑAS POR PAGO DE REFRENDO ANUAL DE PLACAS VEHICULARES | 1.00     | 40.00        | 100% | 40.00    |
| Total: |   |          |              |      | \$496.00 |

Muestra el Historial del Vehículo

11:43 a. m. 08/03/2022

*El que suscribe Jefe de la Oficina de Recaudación Fiscal número 094 adscrito a la Dirección de Recaudación Tributaria de la Dirección General de Ingresos de la Secretaría de la Hacienda Pública del Estado de Jalisco, hace constar que el presente documento, fue extraído del archivo electrónico del sistema informático de esta Secretaría correspondiente al pago de REFRENDO 2017.*

*Se extiende la presente a solicitud del interesado, previo el pago de los derechos correspondientes efectuado mediante recibo oficial con número de folio A 56556574 en estado de cuenta 9402373132 de conformidad con los artículos 16 fracción II y 18 fracciones XII, XVII y XLI de la Ley Orgánica del Poder Ejecutivo del Estado de Jalisco publicada en el periódico oficial "El Estado de Jalisco" el día 5 de diciembre de 2018; 1, 2, 4, 6 fracción III, 8, 34 fracción III fracciones XXII, XXXVI, XLVI y XLVIII del Reglamento Interno de la Secretaría de la Hacienda Pública del Gobierno de Jalisco, publicado en el periódico oficial "El Estado de Jalisco", con fecha 1 de enero de 2019.*

Atentamente,

Tlaquepaque, Jal. 08 de Marzo de 2022.

Lic. José Luis Barba Reynoso



**GOBIERNO DE JALISCO**  
PODER EJECUTIVO

SECRETARÍA DE FINANZAS

DIRECCIÓN GRAL. DE INGRESOS  
OFNA. DE RECAUDACIÓN FISCAL  
NÚMERO 094



**Jalisco**  
GOBIERNO DEL ESTADO





Módulo de Captura de Información VERSION (6.01 BETA 1.02 - sefin\_top) - 08/03/2022 - Recaudadora: 94 - Usr: 9039 - Ip: 10.4.14.26 - [Padrón Vehicular]

Padrones Menu Captura Especiales Inicio Fin de Año Seguridad Ventana Ayuda

Generales

Num. de Serie 3G1SF2428WS162682 Placa JAP7459 Placa Ant. HWE5637  
 Cve. Vehicular 0031501 Valida Modelo S Puertas 3 Cilindros 4 Reg. 2001   
 Dígito Id. VEHICULO - 0 Servicio PARTICULAR - 1  
 Marca GENERAL MOTORS DE MÉXICO, S de CV Obs Tipo Serv.  
 Línea CHEVY - 15 Uso PASAJE - 76  
 Versión JOY, 3 PTAS. TR STD. 4 CIL - 01 Pasajeros 5 Peso Bruto: 5 Cent.:  
 Modelo 1998 Combustible GASOLINA - 1  
 Clase  
 Tipo Placa  
 Tipo Vehículo  
 Sit. Crítica y fec.  
 Obs. Sit.  
 Cve. Exento

Propietario Datos

Propietario Prop. Coprop. R.F.C.: ID. Foto  
 Cambio dom. Domicilio Entre C. Colonia Zona  
 2717054 Municipi. Consultar Col.

Consulta de Historial

Registros: - 23 FECHA PAGO 13/02/2018

Reg. 1 2018 13017 REFRENDO ANUAL Y CALCOMANIA DE IDENTIFICACION VEHICULAR 1.00 522.00 100% 522.00  
 Reg. 2 2018 13122 DESCUENTO 5% REFRENDO 1.00 -26.10 -5% -26.00  
 Reg. 3 2018 13343 MONTO PARA LA CRUZ ROJA MEXICANA Y HOGAR CABAÑAS POR EL PAGO DE REFRENDO ANUAL DE PLACAS VEHICULARES 1.00 40.00 100% 40.00  
 Total: \$536.00

Detalle Pedido Mavs. de Devolución

Gen x Obs. de Glosa  Observado por Glosa  Fecha Revisión 00/00/0000 Fecha Dev. 00/00/0000

Propietario Datos

Propietario Prop. Coprop. R.F.C.: ID. Foto  
 Cambio dom. Domicilio Entre C. Colonia Zona  
 2717054 Municipi. Consultar Col.

Muestra el Historial del Vehículo

Escribe aquí para buscar

11:42 a. m. 08/03/2022

El que suscribe Jefe de la Oficina de Recaudación Fiscal número 094 adscrito a la Dirección de Recaudación Tributaria de la Dirección General de Ingresos de la Secretaría de la Hacienda Pública del Estado de Jalisco, hace constar que el presente documento, fue extraído del archivo electrónico del sistema informático de esta Secretaría correspondiente al pago de REFRENDO 2018.

Se extiende la presente a solicitud del interesado, previo el pago de los derechos correspondientes efectuado mediante recibo oficial con número de folio A 56556574 en estado de cuenta 9402373132 de conformidad con los artículos 16 fracción II y 18 fracciones XII, XVII y XLI de la Ley Orgánica del Poder Ejecutivo del Estado de Jalisco publicada en el periódico oficial "El Estado de Jalisco" el día 5 de diciembre de 2018; 1, 2, 4, 6 fracción III, 8, 34 fracción III fracciones XXII, XXXVI, XLVI y XLVIII del Reglamento Interno de la Secretaría de la Hacienda Pública del Gobierno de Jalisco, publicado en el periódico oficial "El Estado de Jalisco", con fecha 1 de enero de 2019.

Atentamente,

Tlaquepaque, Jal. 08 de Marzo de 2022.

Lic. José Luis Barba Reynoso



GOBIERNO DE JALISCO  
SECRETARÍA DE ECONOMÍA  
SECRETARÍA DE ECONOMÍA  
SECRETARÍA DE ECONOMÍA  
SECRETARÍA DE ECONOMÍA  
SECRETARÍA DE ECONOMÍA



Módulo de Captura de Información VERSION (6.01 BETA 1.02 - sefin\_scp) - 08/03/2022 - Recaudadora: 94 - Usu: 9039 - Ip: 10.4.14.26 - [Padrón Vehicular]

Padrones Menu Captura Especiales Inicio Fin de Año Seguridad Ventana Ayuda

**Generales**

Num. de Serie: 3G1SF2428WS162662 Placa: JAP7459 Placa Ant. HWE5637  
 Cve. Vehicular: 0031501 Valida Modelo S Puertas: 3 Cilindros 4 Reg. 2001   
 Dígito Id. VEHICULO - 0 Servicio: PARTICULAR - 1  
 Marca: GENERAL MOTORS DE MÉXICO, S de CV Obs Tipo Serv.:  
 Línea: CHEVY - 15 Uso: PASAJE - 76  
 Versión: JOY, 3 PTAS. TR STD. 4 CIL. - 01 Pasajeros: 5 Peso Bruto: 5 Cent.:  
 Modelo: 1998 Combustible: GASOLINA - 1  
 Clase:  
 Tipo Placa:  
 Tipo Vehículo:  
 Sit. Crítica y fec.:  
 Obs. Sit.:  
 Cve. Exento:

**Consulta de Historial**

● Pagados Registro: - 23 FECHA PAGO 11/01/2019  
 ○ Todos Folio: 9401896619 Padrón: 1807499 Fecha Factura: 11/01/2019  
 Tipo de Ingreso: CONTROL VEHICULAR Fecha Venc.: 15/01/2019  
 Contribuyente: FLORES CONTRERAS ALICIA Fecha Ult. Act.: 11/01/2019  
 R.F.C.: FLCA-580827- Emisión TC: E Municipio: GUADALAJARA  
 Status Fact.: PAGADO Diferido  Recaudadora: RECAUDADORA 094  
 Quién Facturó: Beatriz Montalvo Rios  
 Observaciones:  
 Caja: CAJAJ Pago con 600.00 Operación 142 Digital   
 Tipo de Movto.: INGRESO Importe 582.00 Fecha Movimiento: 11/01/2019  
 Referencia: Cambio 18.00 Folio Devuelto:  
 Gen x Obs. de Glosa  Observado por Glosa  Fecha Revisión: 00/00/0000 Fecha Dev.: 00/00/0000

Detalle Pedido Movs. de Devolución

| Req.   | Concepto   | Cantidad | Remuneración | %    | SubTotal |
|--------|--|----------|--------------|------|----------|
| 1      | 2019 13017 REFRENDO ANUAL Y CALCOMANIA IDENTIF. VEHIC. PI AUTOMOV. CAMNES., CAMTAS., TRAC. AUTOM. Y REM. SERV. PART. | 1.00     | 590.00       | 100% | 590.00   |
| 2      | 2019 13121 DESCUENTO 10 % REFRENDO Infracción: Fecha Venc.:  | 1.00     | -59.00       | -10% | -59.00   |
| 3      | 2019 13343 MONTO PARA LA CRUZ ROJA MEXICANA Y HOGAR CABAÑAS POR EL PAGO DE REFRENDO ANUAL DE PLACAS VEHICULARES      | 1.00     | 51.00        | 100% | 51.00    |
| Total: |  |          |              |      | \$582.00 |

Muestra el Historial del Vehículo

Escribe aquí para buscar

11:41 a. m. 08/03/2022

**El que suscribe Jefe de la Oficina de Recaudación Fiscal número 094 adscrito a la Dirección de Recaudación Tributaria de la Dirección General de Ingresos de la Secretaría de la Hacienda Pública del Estado de Jalisco, hace constar que el presente documento, fue extraído del archivo electrónico del sistema informático de esta Secretaría correspondiente al pago de REFRENDO 2019.**

**Se extiende la presente a solicitud del interesado, previo el pago de los derechos correspondientes efectuado mediante recibo oficial con número de folio A 56556574 en estado de cuenta 9402373132 de conformidad con los artículos 16 fracción II y 18 fracciones XII, XVII y XLI de la Ley Orgánica del Poder Ejecutivo del Estado de Jalisco publicada en el periódico oficial "El Estado de Jalisco" el día 5 de diciembre de 2018; 1, 2, 4, 6 fracción III, 8, 34 fracción III fracciones XXII, XXXVI, XLVI y XLVIII del Reglamento Interno de la Secretaría de la Hacienda Pública del Gobierno de Jalisco, publicado en el periódico oficial "El Estado de Jalisco", con fecha 1 de enero de 2019.**

Atentamente,

Tlaquepaque, Jal. 08 de Marzo de 2022.

Lic. José Luis Barba Reynoso

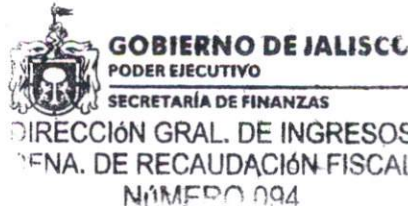



Secretaría de la Hacienda Pública

FolioEC 9402326787

PARA VALIDACIÓN DE PAGOS, SEÑALA EL FOLIO DEL ESTADO DE CUENTA



A 55312769

Tipo de Ingreso CONTROL VEHICULAR

Edo. de Cuenta 9402326787

Certificación SF094 20220104 J 0186 \$\*\*\*\*\*3,822.00

Recibo 1 de 2

**DATOS DEL CONTRIBUYENTE**

NOMBRE ALICIA FLORES CONTRERAS RFC FLCA580827 CUENTA ESTATAL  
 CURP TEL 3312996111 CUE: REFERENCIA Número de Registro Público Vehicular Asignado: 2A7DEPF8  
 DOMICILIO GOLONDRINA 1596 CP 44910 Rec. de Alta: Municipio Alta:  
 COL. MORELOS LOC. GUADALAJARA MUN. GUADALAJARA

**DATOS DEL VEHICULO**

PLACA JAP7459 PLACA ANT. HWE5637 SERIE 3G1SF2428WS162662 COLOR 1BLANCO C. VEH. 0031501 \*\*\*\*\*  
 PLACA SUBS ANT. SUBS. MOTORWS162662 COLOR 2\*\*\*\*\* RFV 2A7DEPF8 /0  
 MARCA GENERAL MOTORS DE MEXICO, S DE R. L. DE LINEA CHEVY VERSION JOY , 3 PTAS. TR STD. 4 CIL  
 MODELO 1998 CLASE 1 TIPO 15 PTAS. 3 SERV 1 CIL 4 COMBT CAPACIDADES PROCED1 Fecha Factura 13/05/1998 Valor F. \$67,078.00

| CSC | PERIODO | CPTO. | DESCRIPCION  | VALOR    | CANT | %       | TOTAL    |
|-----|---------|-------|--|----------|------|---------|----------|
| 1   | 2020    | 13017 | REFRENDO ANUAL Y CALCOMANIA IDENTIF. VEHIC. P/ AUTOMOV. CAMNES., CAMTAS., TRAC. AUTOM. Y REM. SERV. PART.                | \$649.00 | 1.00 | 100.00% | \$649.00 |
| 2   | 2020    | 13114 | ACTUALIZACION DE REFRENDO SERV. PART. Y PUB.   | \$649.00 | 1.00 | 9.50%   | \$62.00  |
| 3   | 2020    | 18610 | RECARGOS EST. REFRENDO SERV. PART. Y PUB.  | \$711.00 | 1.00 | 26.46%  | \$188.00 |
| 4   | 2020    | 18624 | MULTAS EST. REFRENDO ANUAL EXTMP. DE TARJ. DE CIRC. Y HOLOGRAMA C/credito: 20004046924 Numreq: 1 Fecha Venc.: 10/09/2020 | \$868.80 | 1.00 | 100.00% | \$869.00 |
| 5   | 2020    | 18204 | GASTOS DE EJECUCION NUEVO ESQUEMA DE NOTIFICADORES FISCALES C/credito: 20004046924 Numreq: 1 Fecha Venc.: 10/09/2020     | \$521.28 | 1.00 | 100.00% | \$521.00 |
| 6   | 2021    | 13017 | REFRENDO ANUAL Y T.C. DE PVC C/COD. SEG. QR. P/AUTOMOV. CAMNES., CAMTAS., TRAC. AUTOM. Y REM. SERV. PART.                | \$688.00 | 1.00 | 100.00% | \$688.00 |
| 7   | 2021    | 13114 | ACTUALIZACION DE REFRENDO SERV. PART. Y PUB.   | \$688.00 | 1.00 | 5.38%   | \$37.00  |
| 8   | 2021    | 18610 | RECARGOS EST. REFRENDO SERV. PART. Y PUB.  | \$725.00 | 1.00 | 14.70%  | \$107.00 |
| 9   | 2022    | 13017 | REFRENDO ANUAL Y T.C. DE PVC C/COD. SEG. QR. P/AUTOMOV. CAMNES., CAMTAS., TRAC. AUTOM. Y REM. SERV. PART.                | \$711.00 | 1.00 | 100.00% | \$711.00 |
| 10  | 2022    | 13121 | DESCUENTO 10 % REFRENDO  | -\$71.10 | 1.00 | -10.00% | -\$71.00 |

SECRETARÍA DE LA Hacienda Pública  
 GOBIERNO DEL ESTADO  
**PAGADO**  
 DIRECCION GENERAL DE INGRESOS  
 OFICINA DE RECAUDACION FISCAL N° 094

FECHA 04/01/2022 12:53:28 CAJA J EFECTIVO

OP. 0186 Rec.: RECAUDADORA 094 Mpio.: SAN PEDRO TLAQUEPAQUE  
 Cajero(a): Beatriz Montalvo Rios

SUB. TOTAL \$3,761.00  
**TOTAL \$3,822.00**

FOLIO 1341 NO ES VALIDO COMO COMPONENTE DE PAGO SIN LA CERTIFICACION DE LA MAQUINA REGISTRADORA, FOLIO Y FIRMA AUTENTICA

Contribuyente



# Recibo Oficial Contribuyente



Secretaría de la  
Hacienda Pública

## CODIFICACIONES

### "USO DEL VEHÍCULO"

- |  |                           |
|--|---------------------------|
| 01. ABARROTES                                | 30. MUEBLES EN GENERAL    |
| 02. ALCOHOLES                                | 31. NUPCIAL               |
| 03. ALIMENTOS VARIOS                         | 32. PAN Y SIMILARES       |
| 04. ANUNCIOS                                 | 33. PARTICULAR            |
| 05. ARTICULOS DEPORTIVOS                     | 34. PAPEL INDUSTRIAL      |
| 06. ARTICULOS PARA EL HOGAR                  | 35. PAPELERÍA EN GENERAL  |
| 07. AVES Y DERIVADOS                         | 36. PELETERÍA             |
| 08. BANQUETES                                | 37. PINTURA Y SIM.        |
| 09. BEBIDAS EMBOTELLADAS                     | 38. PLÁSTICOS             |
| 10. CARNES Y DERIVADOS                       | 39. PRODUCTOS AGRÍCOLAS   |
| 11. COMBUSTIBLES                             | 40. PRODUCTOS FORESTALES  |
| 12. DESPERDICIOS INDUSTRIALES                | 41. PRODUCTOS MARINOS     |
| 13. EFECTIVO Y VALORES                       | 42. PRODUCTOS QUÍMICOS    |
| 14. ESCOLAR                                  | 43. PULQUE                |
| 15. FLORES                                   | 44. TEXTILES              |
| 16. FLORES, FRUTAS, LEGUMBRES<br>Y ABARROTES | 45. TURÍSTICOS            |
| 17. FUNERARIOS                               | 46. TRANSPORTE EN GENERAL |
| 18. GANADO EN GENERAL                        | 47. VIDRIERÍA             |
| 19. GAS                                      | 48. VEHÍCULOS             |
| 20. HERRERÍA                                 | 49. OTROS                 |
| 21. HIELO                                    | 50. PASAJE                |
| 22. JARDINERÍA SIM.                          | 51. CARGA                 |

### PROCEDENCIA

- NACIONAL
- REGULARIZADO
- FRONTERIZO O IMPORTADO

### "CLASE Y TIPO DEL VEHÍCULO"

#### 1. "AUTOMÓVILES"

- |                 |                     |
|-----------------|---------------------|
| 11. CONVERTIBLE | 16. SPORT           |
| 12. COUPE       | 17. YAGONETA        |
| 13. JEEP        | 18. NO ESPECIFICADO |
| 14. LIMOUSINE   | 51. MINIVAN         |
| 15. SEDAN       | 52. VAN             |

#### 2. "CAMIONES"

- |                |                         |
|----------------|-------------------------|
| 31. AUTOTANQUE | 42. PIPA                |
| 32. CABINA     | 43. PLATAFORMA          |
| 33. CAJA       | 44. REDILAS CONVERTIBLE |
| 34. CASETA     | 45. REFRIGERADOR        |
| 35. CELDILLAS  | 46. TANQUE              |
| 36. CHASIS     | 47. TRACTOR             |
| 37. ESTACAS    | 48. VANETTE             |
| 38. MICROBÚS   | 49. VOLTEO              |
| 39. OMNIBÚS    | 50. NO ESPECIFICADO     |
| 40. PANEL      | 80. MINIBÚS             |
| 41. PICK UP    | 81. AUTOBÚS             |

#### 3. "REMOLQUES"

- |                  |                     |
|------------------|---------------------|
| 61. CAJA         | 68. TANQUE(S) d (R) |
| 62. DOLLY        | 69. NO ESPECIFICADO |
| 63. HABITACIÓN   |                     |
| 64. INDUSTRIAL   |                     |
| 65. JAULA        |                     |
| 66. PLATAFORMA   |                     |
| 67. REFRIGERADOR |                     |

#### 4. "DIVERSOS"

- |                     |                     |
|---------------------|---------------------|
| 71. AMBULANCIA      | 74. GRÚAS           |
| 72. CARROZA         | 75. REVOLVEDORA     |
| 73. EQUIPO ESPECIAL | 76. NO ESPECIFICADO |

#### "VEHÍCULO OFICIAL"

- |                     |                       |
|---------------------|-----------------------|
| 1. GOBIERNO FEDERAL | 3. GOBIERNO MUNICIPAL |
| 2. GOBIERNO ESTATAL |                       |

#### "MOVIMIENTOS"

- |                           |                                       |
|---------------------------|---------------------------------------|
| 01. ALTA                  | 08. CAMBIO DE VEHÍCULO                |
| 02. BAJA                  | 09. CAMBIO DE SERVICIO                |
| 03. SUSTITUCIÓN           | 10. CAMBIO DE COLOR                   |
| 04. CAMBIO DE PROPIETARIO | 11. CANJE O REFRENDO                  |
| 05. CAMBIO DE DOMICILIO   | 12. REPOSICIÓN TARJETA DE CIRCULACIÓN |
| 06. CAMBIO DE MOTOR       |                                       |
| 07. DUPLICADO             |                                       |

#### "SERVICIO"

- |                            |                        |
|----------------------------|------------------------|
| 01. PARTICULAR             | 04. SERV. PÚB. FEDERAL |
| 02. SERVICIO PÚBLICO LOCAL | 05. OTROS              |
| 03. DIPLOMÁTICO Y CONSULAR |                        |

#### "COMBUSTIBLES"

- |              |            |                 |
|--------------|------------|-----------------|
| 01. GASOLINA | 04. OTROS  | 10. ELÉCTRICO   |
| 02. GAS      | 05. NO USA | 11. GAS NATURAL |
| 03. DIESEL   |            |                 |

#### "TAXIS"

- SIN ITINERARIO FIJO
- RUTAS
- SITIO

#### USO EXCLUSIVO DE LA S.C.T.

- |    |    |    |    |    |
|----|----|----|----|----|
| 00 | 01 | 02 | 03 | 04 |
| 05 | 06 | 07 | 08 | 09 |

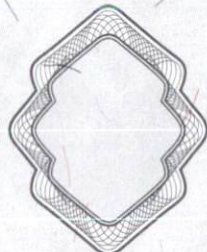

SHCP  
SECRETARÍA DE HACIENDA  
Y CRÉDITO PÚBLICO



SAT  
Servicio de Administración Tributaria

GPC 130227L99  
Registro Federal de Contribuyentes

SECRETARÍA DE LA HACIENDA  
PÚBLICA  
Nombre, denominación o razón  
social

idCIF: 14091470816  
VALIDA TU INFORMACIÓN  
FISCAL



SECRETARÍA DE LA  
HACIENDA PÚBLICA  
PEDRO MORENO No. 281  
ZONA CENTRO C.P. 44100  
GUADALAJARA, JAL.  
R.F.C. SPC130227L99

"IMPORTANTE: AL ADQUIRIR UN VEHÍCULO REGÍSTRELO A SU NOMBRE, AL COMPRAR O VENDER UN VEHÍCULO ES OBLIGACIÓN Y RESPONSABILIDAD DE LOS CONTRATANTES REALIZAR LOS TRÁMITES CORRESPONDIENTES DE CAMBIO DE PROPIETARIO ANTE LAS AUTORIDADES CORRESPONDIENTES (PLAZO DE 30 DÍAS). AVISE OPORTUNAMENTE SU CAMBIO DE DOMICILIO (MISMO PLAZO). EL INCUMPLIMIENTO A ESTAS DISPOSICIONES SERÁ SANCIONADO DE CONFORMIDAD CON LAS NORMAS LEGALES CORRESPONDIENTES, INDEPENDIEMENTE DE LA RESPONSABILIDAD CIVIL O PENAL QUE RESULTE".

LA REPRODUCCIÓN NO AUTORIZADA DE ESTE COMPROBANTE CONSTITUYE UN DELITO EN LOS TÉRMINOS DE LAS DISPOSICIONES FISCALES.



Secretaría de la Hacienda Pública

FolioEC 9402326787

PARA VALIDACIÓN DE PAGOS, SEÑALA EL FOLIO DEL ESTADO DE CUENTA



A 55312770

Edo. de Cuenta 9402326787

Tipo de Ingreso CONTROL VEHICULAR

Certificación SF094 20220104 J 0186 \$\*\*\*\*\*3,822.00

Recibo 2 de 2

**DATOS DEL CONTRIBUYENTE**

NOMBRE ALICIA FLORES CONTRERAS RFC FLCA580827 CUENTA ESTATAL  
 CURP TEL 3312996111 CUE: REFERENCIA Número de Registro Público Vehicular Asignado: 2A7DEPF8  
 DOMICILIO GOLONDRINA 1596 CP 44910 Rec. de Alta: Municipio Alta:  
 COL. MORELOS LOC.GUADALAJARA MUN. GUADALAJARA

**DATOS DEL VEHICULO**

PLACA JAP7459 PLACA ANT. HWE5637 SERIE 3G1SF2428WS162662 COLOR 1BLANCO C. VEH. 0031501 \*\*\*\*\*  
 PLACA SUBS ANT. SUBS. MOTORWS162662 COLOR 2\*\*\*\*\* RFV 2A7DEPF8 /0  
 MARCA GENERAL MOTORS DE MEXICO, S.DE R. L. DE LINEA CHEVY VERSION JOY, 3 PTAS. TR STD. 4 CIL.  
 MODELO 1998 CLASE 1 TIPO 15 PTAS. 3 SERV 1 CIL 4 COMBI CAPACIDAD 5 PROCED. Fecha Factura 13/05/1998 Valor F. \$67,078.00

| CSC | PERIODO | CPTO. | DESCRIPCION  | VALOR   | CANT | %       | TOTAL   |
|-----|---------|-------|--|---------|------|---------|---------|
| 11  | 2022    | 13401 | MONTO PARA LA CRUZ ROJA MEXICANA POR EL PAGO DE REFRENDO ANUAL DE PLACAS VEHICULARES | \$33.00 | 1.00 | 100.00% | \$33.00 |
| 12  | 2022    | 13402 | MONTO PARA EL HOGAR CABAÑAS POR EL PAGO DE REFRENDO ANUAL DE PLACAS VEHICULARES      | \$28.00 | 1.00 | 100.00% | \$28.00 |

Para CFDI ingrese en la pagina web: <https://jalisco-facturacion.sw.com.mx> con el folio: 94023267870186



**Secretaría de la Hacienda Pública**

**04 ENE. 2022**

**PAGADO**

DIRECCIÓN GENERAL DE INGRESOS  
 OFICINA DE RECAUDACIÓN FISCAL N° 094

FECHA 04/01/2022 12:53:28 CAJA J EFECTIVO

OP.0186 Rec.: RECAUDADORA 094 Mpio.: SAN PEDRO TLAQUEPAQUE  
 Cajero(a): Beatriz Montalvo Rios

SUB. \$61.00  
 TOTAL \$3,822.00

FECHA: 15/01/2022 10:55:00 COMPONENTE DE PAGO SIN LA CERTIFICACIÓN DE LA PLACA, REGISTRADORA, SELLO Y FIRMA AUTÓGENA

Contribuyente



# Recibo Oficial Contribuyente



Secretaría de la  
Hacienda Pública

## CODIFICACIONES

### "USO DEL VEHÍCULO"

- |  |                           |
|--|---------------------------|
| 01. ABARROTES                                | 30. MUEBLES EN GENERAL    |
| 02. ALCOHOLES                                | 31. NUPCIAL               |
| 03. ALIMENTOS VARIOS                         | 32. PAN Y SIMILARES       |
| 04. ANUNCIOS                                 | 33. PARTICULAR            |
| 05. ARTÍCULOS DEPORTIVOS                     | 34. PAPEL INDUSTRIAL      |
| 06. ARTÍCULOS PARA EL HOGAR                  | 35. PAPELERÍA EN GENERAL  |
| 07. AVES Y DERIVADOS                         | 36. PELETERÍA             |
| 08. BANQUETES                                | 37. PINTURA Y SIM.        |
| 09. BEBIDAS EMBOTELLADAS                     | 38. PLÁSTICOS             |
| 10. CARNES Y DERIVADOS                       | 39. PRODUCTOS AGRÍCOLAS   |
| 11. COMBUSTIBLES                             | 40. PRODUCTOS FORESTALES  |
| 12. DESPERDICIOS INDUSTRIALES                | 41. PRODUCTOS MARINOS     |
| 13. EFECTIVO Y VALORES                       | 42. PRODUCTOS QUÍMICOS    |
| 14. ESCOLAR                                  | 43. PULQUE                |
| 15. FLORES                                   | 44. TEXTILES              |
| 16. FLORES, FRUTAS, LEGUMBRES<br>Y ABARROTES | 45. TURÍSTICOS            |
| 17. FUNERARIOS                               | 46. TRANSPORTE EN GENERAL |
| 18. GANADO EN GENERAL                        | 47. VIDRIERÍA             |
| 19. GAS                                      | 48. VEHÍCULOS             |
| 20. HERRERÍA                                 | 49. OTROS                 |
| 21. HIELO                                    | 50. PASAJE                |
| 22. JARDINERÍA SIM.                          | 51. CARGA                 |

### PROCEDENCIA

- NACIONAL
- REGULARIZADO
- FRONTERIZO O IMPORTADO

### "CLASE Y TIPO DEL VEHÍCULO"

#### 1. "AUTOMÓVILES"

- |                 |                     |
|-----------------|---------------------|
| 11. CONVERTIBLE | 16. SPORT           |
| 12. COUPE       | 17. VAGONETA        |
| 13. JEEP        | 18. NO ESPECIFICADO |
| 14. LIMOUSINE   | 51. MINIVAN         |
| 15. SEDAN       | 52. VAN             |

#### 2. "CAMIONES"

- |                |                         |
|----------------|-------------------------|
| 31. AUTOTANQUE | 42. PIPA                |
| 32. CABINA     | 43. PLATAFORMA          |
| 33. CAJA       | 44. REDILAS CONVERTIBLE |
| 34. CASETA     | 45. REFRIGERADOR        |
| 35. CELDILLAS  | 46. TANQUE              |
| 36. CHASIS     | 47. TRACTOR             |
| 37. ESTACAS    | 48. VANETTE             |
| 38. MICROBÚS   | 49. VOLTEO              |
| 39. OMNIBÚS    | 50. NO ESPECIFICADO     |
| 40. PANEL      | 80. MINIBÚS             |
| 41. PICK UP    | 81. AUTOBÚS             |

#### 3. "REMOLQUES"

- |                  |                     |
|------------------|---------------------|
| 61. CAJA         | 68. TANQUE(S) 6 (R) |
| 62. DOLLY        | 69. NO ESPECIFICADO |
| 63. HABITACIÓN   |                     |
| 64. INDUSTRIAL   |                     |
| 65. JAULA        |                     |
| 66. PLATAFORMA   |                     |
| 67. REFRIGERADOR |                     |

#### 4. "DIVERSOS"

- |                     |                     |
|---------------------|---------------------|
| 71. AMBULANCIA      | 74. GRÚAS           |
| 72. CARROZA         | 75. REVOLVEDORA     |
| 73. EQUIPO ESPECIAL | 76. NO ESPECIFICADO |

#### "VEHÍCULO OFICIAL"

- |                     |                       |
|---------------------|-----------------------|
| 1. GOBIERNO FEDERAL | 3. GOBIERNO MUNICIPAL |
| 2. GOBIERNO ESTATAL |                       |

#### "MOVIMIENTOS"

- |                           |                                       |
|---------------------------|---------------------------------------|
| 01. ALTA                  | 08. CAMBIO DE VEHÍCULO                |
| 02. BAJA                  | 09. CAMBIO DE SERVICIO                |
| 03. SUSTITUCIÓN           | 10. CAMBIO DE COLOR                   |
| 04. CAMBIO DE PROPIETARIO | 11. CANJE O REFRENDO                  |
| 05. CAMBIO DE DOMICILIO   | 12. REPOSICIÓN TARJETA DE CIRCULACIÓN |
| 06. CAMBIO DE MOTOR       |                                       |
| 07. DUPLICADO             |                                       |

#### "SERVICIO"

- |                            |                        |
|----------------------------|------------------------|
| 01. PARTICULAR             | 04. SERV. PÚB. FEDERAL |
| 02. SERVICIO PÚBLICO LOCAL | 05. OTROS              |
| 03. DIPLOMÁTICO Y CONSULAR |                        |

#### "COMBUSTIBLES"

- |              |            |                 |
|--------------|------------|-----------------|
| 01. GASOLINA | 04. OTROS  | 10. ELÉCTRICO   |
| 02. GAS      | 05. NO USA | 11. GAS NATURAL |
| 03. DIESEL   |            |                 |

#### "TAXIS"

- |                         |
|-------------------------|
| 01. SIN ITINERARIO FIJO |
| 02. RUTAS               |
| 03. SITIO               |

#### USO EXCLUSIVO DE LA S.C.T.

- |    |    |    |    |    |
|----|----|----|----|----|
| 00 | 01 | 02 | 03 | 04 |
| 05 | 06 | 07 | 08 | 09 |

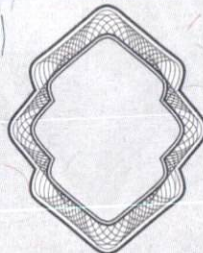

SHCP

SERVICIO DE ADMINISTRACIÓN TRIBUTARIA



SAT  
Servicio de Administración Tributaria

SPC 130227L99

Registro Federal de Contribuyentes

SECRETARÍA DE LA HACIENDA PÚBLICA  
Nombre, denominación o razón social

idCIF: 14091470818  
VALIDA TU INFORMACIÓN FISCAL



SECRETARÍA DE LA HACIENDA PÚBLICA  
PEDRO MORENO No. 281  
ZONA CENTRO C.P. 44100  
GUADALAJARA, JAL.  
R.F.C. SPC130227L99

"IMPORTANTE: AL ADQUIRIR UN VEHÍCULO REGÍSTRELO A SU NOMBRE, AL COMPRAR O VENDER UN VEHÍCULO ES OBLIGACIÓN Y RESPONSABILIDAD DE LOS CONTRATANTES REALIZAR LOS TRÁMITES CORRESPONDIENTES DE CAMBIO DE PROPIETARIO ANTE LAS AUTORIDADES CORRESPONDIENTES (PLAZO DE 30 DÍAS). AVISE OPORTUNAMENTE SU CAMBIO DE DOMICILIO (MISMO PLAZO). EL INCUMPLIMIENTO A ESTAS DISPOSICIONES SERÁ SANCIONADO DE CONFORMIDAD CON LAS NORMAS LEGALES CORRESPONDIENTES, INDEPENDIEMENTE DE LA RESPONSABILIDAD CIVIL O PENAL QUE RESULTE".

LA REPRODUCCIÓN NO AUTORIZADA DE ESTE COMPROBANTE CONSTITUYE UN DELITO EN LOS TÉRMINOS DE LAS DISPOSICIONES FISCALES.



Secretaría de la Hacienda Pública

PARA VALIDACIÓN DE PAGOS, SEÑALA EL FOLIO DEL ESTADO DE CUENTA  
FolioEC 9402327122



A 55807672

Edo. de Cuenta 9402327122

Tipo de Ingreso CONTROL VEHICULAR

Certificación SF094 20220104 J 0283 \$\*\*\*\*\*355.00

Recibo 1 de 1

**DATOS DEL CONTRIBUYENTE**

NOMBRE REBECA ALEJANDRA HERNANDEZ DONATO RFC HEDR820328L19 CUENTA ESTATAL  
CURP TEL 3322542840 CUE: REFERENCIA Número de Registro Público Vehicular Asignado: 2A7DEPF8  
DOMICILIO JESUS ESTRADA PEREZ 301 CP 45426 Rec. de Alta: Municipio Alta:  
COL. PARQUES DE LA VICTORIA LOC. TLAQUEPAQUE MUN. SAN PEDRO TLAQUEPAQUE

**DATOS DEL VEHICULO**

PLACA JAP7459 PLACA ANT. HWE5637 SERIE 3G1SF2428WS162662 COLOR 1 BLANCO C. VEH. 0031501 \*\*\*\*\*  
PLACA SUBS ANT. SUBS. MOTOR WS162662 COLOR 2 \*\*\*\*\* RFV 2A7DEPF8 :0  
MARCA GENERAL MOTORS DE MEXICO, S DE R L DE LINEA CHEVY VERSION JOY, 3 PTAS. TR STD. 4 CIL.  
MODELO 1998 CLASE 1 TIPO 15 PTAS. 3 SERV 1 CIL 4 COMBI CAPACIDAD 5 PROCED 1 Fecha Factura 13/05/1998 Valor F. \$67,078.00

| CSC | PERIODO | CPTO. | DESCRIPCION   | VALOR    | CANT | %       | TOTAL    |
|-----|---------|-------|---|----------|------|---------|----------|
|     | 2022    | 13088 | TRAMITE DE BAJA DE VEHICULOS REGISTRADOS EN EL ESTADO - VEHICULOS AUTOMOTORES Y REMOLQUES | \$355.00 | 1.00 | 100.00% | \$355.00 |

Observaciones: BAJA TOTAL POR PÉRDIDA TOTAL. ENTREGA 2 LÁMINAS

Para CFDI ingrese en la pagina web: <https://jalis.facturacion.sw.com.mx> con el folio: 94023271220283



FECHA 04/01/2022 14:42:55 CAJA J  
RECAUDADOR

OP. 0283 Rec.: RECAUDADORA 094 Mpio.: SAN PEDRO TLAQUEPAQUE  
Cajero(a): Beatriz Montalvo Rios

SUB. \$355.00  
TOTAL \$355.00

CONTRIBUYENTE





# Recibo Oficial Contribuyente



Secretaría de la  
Hacienda Pública

## CODIFICACIONES

### "USO DEL VEHÍCULO"

- |  |                           |
|--|---------------------------|
| 01. ABARROTES                                | 30. MUEBLES EN GENERAL    |
| 02. ALCOHOLES                                | 31. NUPCIAL               |
| 03. ALIMENTOS VARIOS                         | 32. PAN Y SIMILARES       |
| 04. ANUNCIOS                                 | 33. PARTICULAR            |
| 05. ARTÍCULOS DEPORTIVOS                     | 34. PAPEL INDUSTRIAL      |
| 06. ARTÍCULOS PARA EL HOGAR                  | 35. PAPELERÍA EN GENERAL  |
| 07. AVES Y DERIVADOS                         | 36. PELETERÍA             |
| 08. BANQUETES                                | 37. PINTURA Y SIM.        |
| 09. BEBIDAS EMBOTELLADAS                     | 38. PLÁSTICOS             |
| 10. CARNES Y DERIVADOS                       | 39. PRODUCTOS AGRÍCOLAS   |
| 11. COMBUSTIBLES                             | 40. PRODUCTOS FORESTALES  |
| 12. DESPERDICIOS INDUSTRIALES                | 41. PRODUCTOS MARINOS     |
| 13. EFECTIVO Y VALORES                       | 42. PRODUCTOS QUÍMICOS    |
| 14. ESCOLAR                                  | 43. PÚLQUE                |
| 15. FLORES                                   | 44. TEXTILES              |
| 16. FLORES, FRUTAS, LEGUMBRES<br>Y ABARROTES | 45. TURÍSTICOS            |
| 17. FUNERARIOS                               | 46. TRANSPORTE EN GENERAL |
| 18. GANADO EN GENERAL                        | 47. VIDRIERÍA             |
| 19. GAS                                      | 48. VEHÍCULOS             |
| 20. HERRERÍA                                 | 49. OTROS                 |
| 21. HIELO                                    | 50. PASAJE                |
| 22. JARDINERÍA SIM.                          | 51. CARGA                 |
| 23. LÁCTEOS Y DERIVADOS                      |                           |
| 24. LAVANDERÍA Y TINTORERÍA                  |                           |
| 25. LITOG. PAPELERÍA                         |                           |
| 26. MAQUINARIA EN GENERAL                    |                           |
| 27. MATERIALES CONSTRUCCIÓN                  |                           |
| 28. MATERIALES ELÉCTRICOS                    |                           |
| 29. MUDANZAS                                 |                           |

### PROCEDENCIA

- NACIONAL
- REGULARIZADO
- FRONTERIZO O IMPORTADO

### "CLASE Y TIPO DEL VEHÍCULO"

#### 1. "AUTOMÓVILES"

- |                 |                     |
|-----------------|---------------------|
| 11. CONVERTIBLE | 16. SPORT           |
| 12. COUPE       | 17. VAGONETA        |
| 13. JEEP        | 18. NO ESPECIFICADO |
| 14. LIMOUSINE   | 51. MINIVAN         |
| 15. SEDAN       | 52. VAN             |

#### 2. "CAMIONES"

- |                |                         |
|----------------|-------------------------|
| 31. AUTOTANQUE | 42. PIPA                |
| 32. CABINA     | 43. PLATAFORMA          |
| 33. CAJA       | 44. REDILAS CONVERTIBLE |
| 34. CASETA     | 45. REFRIGERADOR        |
| 35. CELDILLAS  | 46. TANQUE              |
| 36. CHASIS     | 47. TRACTOR             |
| 37. ESTACAS    | 48. VANETTE             |
| 38. MICROBÚS   | 49. VOLTEO              |
| 39. OMNIBÚS    | 50. NO ESPECIFICADO     |
| 40. PANEL      | 80. MINIBÚS             |
| 41. PICK UP    | 81. AUTOBÚS             |

#### 3. "REMOLQUES"

- |                  |                     |
|------------------|---------------------|
| 61. CAJA         | 68. TANQUE(S) ó (R) |
| 62. DOLLY        | 69. NO ESPECIFICADO |
| 63. HABITACIÓN   |                     |
| 64. INDUSTRIAL   |                     |
| 65. JAULA        |                     |
| 66. PLATAFORMA   |                     |
| 67. REFRIGERADOR |                     |

#### 4. "DIVERSOS"

- |                     |                     |
|---------------------|---------------------|
| 71. AMBULANCIA      | 74. GRUAS           |
| 72. CARROZA         | 75. REVOLVEDORA     |
| 73. EQUIPO ESPECIAL | 76. NO ESPECIFICADO |

#### "VEHÍCULO OFICIAL"

- |                     |                       |
|---------------------|-----------------------|
| 1. GOBIERNO FEDERAL | 3. GOBIERNO MUNICIPAL |
| 2. GOBIERNO ESTATAL |                       |

#### "MOVIMIENTOS"

- |                           |                                       |
|---------------------------|---------------------------------------|
| 01. ALTA                  | 08. CAMBIO DE VEHÍCULO                |
| 02. BAJA                  | 09. CAMBIO DE SERVICIO                |
| 03. SUBSTITUCIÓN          | 10. CAMBIO DE COLOR                   |
| 04. CAMBIO DE PROPIETARIO | 11. CANJE O REFRENDO                  |
| 05. CAMBIO DE DOMICILIO   | 12. REPOSICIÓN TARJETA DE CIRCULACIÓN |
| 06. CAMBIO DE MOTOR       |                                       |
| 07. DUPLICADO             |                                       |

#### "SERVICIO"

- |                            |                        |
|----------------------------|------------------------|
| 01. PARTICULAR             | 04. SERV. PÚB. FEDERAL |
| 02. SERVICIO PÚBLICO LOCAL | 05. OTROS              |
| 03. DIPLOMÁTICO Y CONSULAR |                        |

#### "COMBUSTIBLES"

- |              |            |                 |
|--------------|------------|-----------------|
| 01. GASOLINA | 04. OTROS  | 10. ELÉCTRICO   |
| 02. GAS      | 05. NO USA | 11. GAS NATURAL |
| 03. DIESEL   |            |                 |

#### "TAXIS"

- SIN ITINERARIO FLUJO
- RUTAS
- SITIO

#### USO EXCLUSIVO DE LA S.C.T.

- |    |    |    |    |    |
|----|----|----|----|----|
| 00 | 01 | 02 | 03 | 04 |
| 05 | 06 | 07 | 08 | 09 |

SHCP  
SECRETARÍA DE LA HACIENDA  
PÚBLICA FEDERAL



SAT  
Servicio de Administración Tributaria

SPC 130227L99  
Registro Federal de Contribuyentes

SECRETARÍA DE LA HACIENDA  
PÚBLICA  
Nombre, denominación o razón  
social

MSCF 14091470816  
VALIDA TU INFORMACIÓN  
FISCAL



SECRETARÍA DE LA  
HACIENDA PÚBLICA  
PEDRO MORENO No. 281  
ZONA CENTRO C.P. 44100  
GUADALAJARA, JAL.  
R.F.C. SPC130227L99

"IMPORTANTE: AL ADQUIRIR UN VEHÍCULO REGÍSTRELO A SU NOMBRE, AL COMPRAR O VENDER UN VEHÍCULO, ES OBLIGACIÓN Y RESPONSABILIDAD DE LOS CONTRATANTES REALIZAR LOS TRÁMITES CORRESPONDIENTES DE CAMBIO DE PROPIETARIO ANTE LAS AUTORIDADES CORRESPONDIENTES (PLAZO DE 30 DÍAS). AVISE OPORTUNAMENTE SU CAMBIO DE DOMICILIO (MISMO PLAZO). EL INCUMPLIMIENTO A ESTAS DISPOSICIONES SERÁ SANCIONADO DE CONFORMIDAD CON LAS NORMAS LEGALES CORRESPONDIENTES, INDEPENDIENTEMENTE DE LA RESPONSABILIDAD CIVIL O PENAL QUE RESULTE".

LA REPRODUCCIÓN NO AUTORIZADA DE ESTE COMPROBANTE CONSTITUYE UN DELITO EN LOS TÉRMINOS DE LAS DISPOSICIONES FISCALES.

FECHA DE INGRESO

FECHA

10/02/2022

10/02/2022

Tipo: AUTOS

**DATOS UNIDAD**

Compañía: Axa Seguros S.A. de C.V.

Tipo: AUTOS

Marca: CHEVROLET

Modelo: CHEVY

Inv Cliente: GA02767M

VIN

3G1SF2428WS162662



PLACA VIN

SI

NO

COINCIDENCIA NÚMEROS

SI

NO

TABLERO

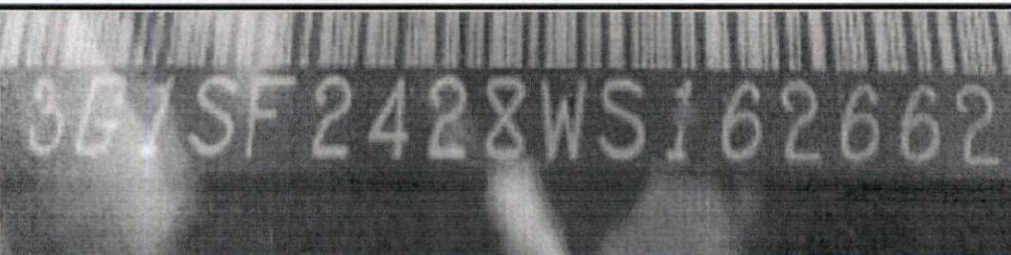

VIN 1

PUERTA

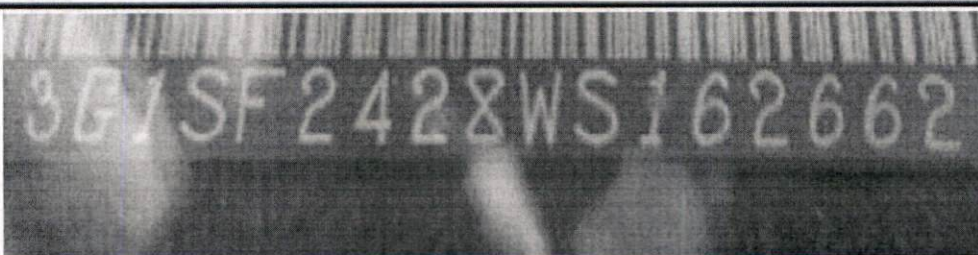

VIN 2

NO. DE MOTOR



NOTA: El presente documento NO constituye un peritaje, solo valida la coincidencia de los números de identificación del vehículo, de acuerdo a las posibilidades técnicas y físicas que así lo permitan.



## Solicitud de pago e identificación del cliente

| <b>Documentos anexos a la solicitud</b>  |   |
|--|---|
| <b>Persona física</b>  | <b>Persona moral</b>  |
| Presentar cualquiera de los siguientes documentos en original y copia:   | Presentar copia de los siguientes documentos:   |
| a) Identificación oficial personal vigente a la fecha de su presentación, que contenga fotografía, firma y, en su caso, domicilio.<br><br>1. Credencial para votar<br>2. Pasaporte<br>3. Cédula profesional<br>4. Licencia para conducir<br>5. Cartilla servicio militar<br>6. Tarjeta única de identidad militar<br>7. Certificado de matrícula consular<br>8. Credencial/Carnet IMSS<br>9. Tarjeta afiliación Instituto Nacional de las Personas Adultas Mayores | a) Identificación oficial del apoderado<br><br>b) Apoderado (cuando exista)<br>1. Carta poder<br>2. Copia del poder notarial  |
| Personas extranjeras:<br><br>1. Pasaporte<br>2. Documento que acredite calidad migratoria  | Presentar comprobante de domicilio solo en caso de que no coincida con el de la identificación (cualquiera de los siguientes documentos).<br><br>c) Comprobante de domicilio de la persona o del apoderado (no mayor a 3 meses)<br><br>1. Luz<br>2. Teléfono<br>3. Predial<br>4. Agua<br>5. Gas natural<br>6. Telefonía residencial o celular sujeto a plan de pago |
| Presentar comprobante de domicilio solo en caso de que no coincida con el de la identificación (cualquiera de los siguientes documentos).<br><br>b) Comprobante de domicilio de la persona o del apoderado (no mayor a 3 meses)<br><br>1. Luz<br>2. Teléfono<br>3. Predial<br>4. Agua<br>5. Gas natural<br>6. Telefonía residencial o celular sujeto a plan de pago  | d) Registros gubernamentales<br>1. Registro Federal de Contribuyentes<br>2. Comprobante de inscripción para la Firma Electrónica Avanzada (FIEL)  |
| Presentar los siguientes documentos en copia, cuando cuente con ellos:   | e) Acta constitutiva  |
| c) Registros gubernamentales<br>1. Registro Federal de Contribuyentes<br>2. Clave Única Registro Población<br>3. Comprobante de inscripción para la Firma Electrónica Avanzada (FIEL)  | f) Cédula de identificación fiscal  |
|  | g) Poderes de él o los representantes   |
|  | h) Identificación de él o los representantes  |
|  | i) Manifiesto de futura inscripción al registro cuando sea una empresa de reciente constitución   |
|  | j) Acta constitutiva aun si es empresa extranjera   |
|  | k) Oficio nombramiento (sector público)   |

SD - 031 • DICIEMBRE 2020



## Resultado de Consulta

28 de Marzo, 2022 a las 06:00 PM (Zona Centro, -06:00)

## Información del Vehículo

|  |   |  |
|--|---|--|
| Marca:                                     | CHEVROLET   |  |
| Modelo:                                    | CHEVY   |  |
| Año Modelo:                                | 1998  |  |
| Clase:                                     | AUTOMOVIL   | Procuraduría General de Justicia   |
| Tipo:                                      | VEHICULO DE PASAJERO  | Sin Reporte de Robo  |
| Número de Identificación Vehicular (NIV):  | 3G1SF2428WS162662   | El vehículo con NIV 3G1SF2428WS162662 no cuenta con reporte de robo emitido por alguna Procuraduría General de Justicia en la consulta realizada el 28 de Marzo, 2022 a las 06:00 PM (Zona Centro, -06:00).  |
| Número de Constancia de Inscripción (NCI): | 2A7DEPF8  | NOTA:<br>La información es proporcionada gracias al esfuerzo y colaboración de las Autoridades Federales, Entidades Federativas y la Ciudad de México; el SESNSP únicamente es responsable de administrar y sistematizar la información.   |
| Placa:                                     | JAP7459   | Este servicio de consulta es GRATUITO de acuerdo con el Artículo 6 de la Ley del Registro Público Vehicular.   |
| Número de puertas:                         | 3 PUE   |  |
| País de origen:                            | MEXICO  |  |
| Versión:                                   | JOY 3 PTAS TR STD 4 CIL   |  |
| Desplazamiento (cc/L):                     | S. (  |  |
| Número de cilindros:                       | OY  |  |
| Número de ejes:                            |   |  |
| Planta de ensamble:                        | RAMOS ARIZPE, MEXICO  |  |
| Datos complementarios:                     | 3 PTAS. (JOY / POP)<br>CINTURONES DE 3 PUNTOS<br>RAMOS ARIZPE, MEXICO |  |
| Institución que lo inscribió:              | SECRETARIA DE FINANZAS<br>DEL EDO DE JALISCO                          | OCRA<br>Mensaje proporcionado por ocra   |
| Fecha de inscripción:                      | 26/10/2005  | Sin Reporte de Robo  |
| Hora de inscripción:                       | 07:01:16  | El vehículo con NIV 3G1SF2428WS162662 no cuenta con reporte de robo, conforme a la información que suministran las Instituciones de Seguros con base en el Artículo 23, Fracción III, Inciso b de la Ley de Registro Público Vehicular, en la consulta realizada el 28 de Marzo, 2022 a las 06:00 PM (Zona Centro, -06:00) |
| Entidad que emplacó:                       | JALISCO   |  |
| Fecha de emplacado:                        | 19/04/2002  |  |
| Fecha de última actualización:             | 05/01/2022  | MENSAJE PROPORCIONADO POR OCRA.  |
| Folio de Constancia de Inscripción:        |   |  |
| Observaciones:                             |   |  |

INFORMATIVO



FECHA DE INGRESO

10/02/2022

FECHA

10/02/2022

Tipo: AUTOS

**DATOS UNIDAD**

Compañía: Axa Seguros S.A. de C.V.

Tipo: AUTOS

Marca: CHEVROLET

Modelo: CHEVY

Inv Cliente: GA02767M

VIN

3G1SF2428WS162662



PLACA VIN

SI

NO

COINCIDENCIA NÚMEROS

SI

NO

TABLERO



VIN 1

PUERTA



VIN 2

NO. DE MOTOR



NOTA: El presente documento NO constituye un peritaje, solo valida la coincidencia de los números de identificación del vehículo, de acuerdo a las posibilidades técnicas y físicas que así lo permitan.







ESTADOS UNIDOS MEXICANOS  
 CONSTANCIA DE LA CLAVE ÚNICA  
 DE REGISTRO DE POBLACIÓN



DIRECCIÓN GENERAL DEL  
 REGISTRO NACIONAL DE POBLACIÓN  
 E IDENTIDAD



Soy México

**Clave:**  
**HEDR820328MJCRNB09**

**Nombre**  
**REBECA ALEJANDRA HERNANDEZ DONATO**



|                             |              |                            |
|-----------------------------|--------------|----------------------------|
| <b>Fecha de inscripción</b> | <b>Folio</b> | <b>Entidad de registro</b> |
| 08/11/2000                  | 74915557     | JALISCO                    |



114098198200449

CURP Certificada: verificada con el Registro Civil

**REBECA ALEJANDRA HERNANDEZ DONATO**

PRESENTE

Ciudad de México, a 13 de marzo de 2022

El derecho a la identidad está consagrado en nuestra Constitución. En la Secretaría de Gobernación trabajamos todos los días para garantizar que las y los mexicanos gocen de este derecho plenamente; y de esta forma puedan acceder de manera más sencilla a trámites y servicios.

Nuestro objetivo es que el uso y adopción de la Clave Única de Registro de Población (CURP) permita a la población tener una sola llave de acceso a servicios gubernamentales, ser atendida rápidamente y poder realizar trámites desde cualquier computadora con acceso a internet dentro o fuera del país.

Nuestro compromiso es que la identidad de cada persona esté protegida y segura, por ello contamos con los máximos estándares para la protección de los datos personales. En este marco, es importante que verifiques que la información contenida en la constancia anexa sea correcta para contribuir a la construcción de un registro fiel y confiable de la identidad de la población.

Agradezco tu participación.

**LIC. ADÁN AUGUSTO LÓPEZ HERNÁNDEZ**

SECRETARIO DE GOBERNACIÓN



Estamos a sus órdenes para cualquier aclaración o duda sobre la conformación de su clave en **TELCURP, marcando el 800 911 11 11**

**La impresión de la constancia CURP en papel bond, a color o blanco y negro, es válida y debe ser aceptada para realizar todo trámite.**

**TRÁMITE GRATUITO**

Los Datos Personales recabados, incorporados y tratados en la Base de Datos Nacional de la Clave Única de Registro de Población, son utilizados como elementos de apoyo en la función de la Secretaría de Gobernación, a través de la Dirección General del Registro Nacional de Población e Identidad en el registro y acreditación de la identidad de la población del país, y de los nacionales residentes en el extranjero; asignando y expidiendo la Clave Única de Registro de Población. Dicha Base de Datos, se encuentra registrada en el Sistema Persona del Instituto Nacional de Transparencia, Acceso a la Información Pública y Protección de Datos Personales (<http://persona.ifai.org.mx/persona/welcome.do>). La transferencia de los Datos Personales y el ejercicio de los derechos de acceso, rectificación, cancelación y oposición, deben realizarse conforme a la Ley General de Protección de Datos Personales en Posesión de los Sujetos Obligados, y demás normatividad aplicable. Para ver la versión integral del aviso de privacidad ingresar a <https://renapo.gob.mx/>



EJEMPLO DE REFACTURA PERSONAS FISICAS SIN ACTIVIDAD EMPRESARIAL

| PERSONA FISICA QUE EMITE LA FACTURA   |                                 |         |           |                       |   |                          |            |
|---|---------------------------------|---------|-----------|-----------------------|---|--------------------------|------------|
| R.F.C. DE LA PERSONA FISICA SIN ACTIVIDAD EMPRESARIAL QUE EMITE LA FACTURA<br>DIRECCIÓN FISCAL DE LA PERSONA FISICA QUE EMITE LA FACTURA  |                                 |         |           |                       |   |                          |            |
| LUGAR Y FECHA DE EXPEDICIÓN DE LA FACTURA   |                                 |         |           |                       |   |                          |            |
| <b>Refacturar a favor de: AXA SEGUROS, S.A. DE C.V.</b><br><b>Domicilio: Felix Cuevas #366, Piso 3, Col. Tlacoquemécatl</b><br><b>Alcaldía Benito Juárez, C.P. 03200, Ciudad de México.</b><br><b>RFC: ASE931116231</b> |                                 |         |           |                       |   |                          |            |
| Concepto  | CLAVE                           | GRAVADO | NO OBJETO | USO DE CFDI           | DESCRIPCIÓN   | PARCIAL                  | TOTAL      |
| Transmisión de la propiedad   | 25101500 Vehiculos de pasajeros | SI      | NA        | G03 Gastos en general | TRANSMISIÓN DE LA PROPIEDAD VEHICULO -(MARCA- MODELO, TIPO, SERIE, MOTOR, (R.F.V. EN SU CASO)-                      |                          | \$7,696.00 |
|   |                                 |         |           |                       | AMPARADO EN LA PÓLIZA NÚMERO XXXXXXXX   |                          |            |
|   |                                 |         |           |                       | I.S.R. POR LA TRANSMISIÓN DE LA PROPIEDAD (20%)   |                          | \$0.00     |
|   |                                 |         |           |                       | ESTA FACTURA SUSTITUYE A LA NÚMERO XXXXX DE "X" EMPRESA EMITIDA CON FECHA XXXX DERIVADO DEL SINIESTRO No. YYYYYYYYY |                          |            |
| <b>IMPORTE TOTAL</b>  |                                 |         |           |                       |   |                          | \$7,696.00 |
| Método de Pago: PPD Pago en parcialidades o diferido<br><br>Forma de Pago: 99 por Definir<br>Unidad de medida: C62 uno<br>Regimen Fiscal :  |                                 |         |           |                       |   |                          |            |
| FECHA DE IMPRESIÓN Y VIGENCIA DE LOS COMPROBANTES   |                                 |         |           |                       |   | NOMBRE DE PERSONA FISICA |            |
| ESPACIO ASIGNADO PARA LOS DATOS CORRESPONDIENTES AL IMPRESOR AUTORIZADO   |                                 |         |           |                       |   |                          |            |





reinventando / los seguros

GERENCIA DE PAGO AL CLIENTE  
DEPARTAMENTO DE PÉRDIDAS TOTALES

### INFORME DE PÉRDIDA TOTAL / PAGO DE DAÑOS

SINIESTRO  INV  FECHA ELAB.

ASEG / TERC

A  T  R

FECHA DE SIN.

PÓLIZA

INC

ESTADO DE PÓLIZA:

### DESCRIPCIÓN DEL VEHÍCULO

MARCA  TIPO  MODELO  COLOR

STD 3P JOY AC 1.6L 4CIL

No. SERIE

PLACAS

#### DAÑOS

EBC VTA  COMP  M.O.

AUT VTA  COMP  REF

OTROS   TOT

PROM.   TOTAL

P.GRAL  B. SALV

### INDEMNIZACIÓN

#### PAGO DE DAÑOS

M.O. \_\_\_\_\_  
REF. \_\_\_\_\_  
SUBTOT.   
DED   
TOTAL

#### PÉRDIDA TOTAL

VCSA   
% ESP   
SUBTOT   
DEDUC   
SUBTOTAL A PAGAR   
OTROS   
TOTAL

\_\_\_\_\_  
FIRMA DE CONFORMIDAD ASEGURADO O TERCERO

OBSERVACIONES: PÓLIZA A VALOR COMERCIAL IN DEDUCIBLE POR SIPAC DE SEGUROS CHUBB

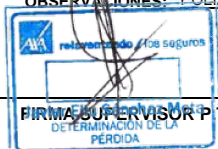

\_\_\_\_\_  
FIRMA JEFE DE P.T.

\_\_\_\_\_  
Vo. Bo. DEL GERENTE



AXA SEGUROS, S.A. DE C.V.  
DEPARTAMENTO DE PÉRDIDAS TOTALES

CARTA DE PÉRDIDA TOTAL

México D.F., a 20 de octubre de 2021

**ASEGURADO:** REBECA ALEJANDRA HERNANDEZ DONATO  
**SINIESTRO:** GA02767M  
**INVENTARIO:** 0001610-JDDJZ

POR MEDIO DEL PRESENTE LE INFORMO QUE, DADA LA MAGNITUD DE LOS DAÑOS QUE PRESENTA LA UNIDAD:

|                |                   |                   |            |
|----------------|-------------------|-------------------|------------|
| <b>MARCA:</b>  | CHEVROLET         | <b>TIPO:</b>      | CHEVY      |
| <b>PLACAS:</b> | JAP7459           | <b>MODELO:</b>    | 1998       |
| <b>SERIE:</b>  | 3G1SF2428WS162662 | <b>FECHA SIN:</b> | 02/10/2021 |

ESTA COMPAÑÍA DECLARA EL VEHÍCULO COMO PÉRDIDA TOTAL

**NOTA IMPORTANTE:** EL PRESENTE DOCUMENTO NO GENERA COMPROMISO ALGUNO DE PAGO PARA AXA SEGUROS, S.A. DE C.V., HASTA QUE EL ASEGURADO O TERCERO PRESENTE TODA LA DOCUMENTACIÓN REQUERIDA POR EL DEPARTAMENTO DE PÉRDIDAS TOTALES, QUE LO ACREDITE COMO PROPIETARIO DEL BIEN AFECTADO DICHS DOCUMENTOS DEBERÁN DE SER ENTREGADOS AL ÁREA ADMINISTRATIVA PARA SU SU APROBACIÓN Y VALIDACIÓN DE LA AUTENTICIDAD DE LOS MISMOS.

ATENTAMENTE.



DEPARTAMENTO DE PÉRDIDAS TOTALES



### Acuerdo de Pago por Pérdida Total

México D.F., a 20 de octubre de 2021

Asegurado / Tercero

Siniestro GA02767M

Inventario AXA 0001610-JDDJZ

Previo conocimiento y aceptación de determinación de Pérdida Total del vehículo:

Marca: **CHEVROLET** Tipo: **CHEVY**

Placas: **JAP7459** Modelo: **1998**

Convento con AXA Seguros, S.A. de C.V., en lo subsecuente AXA, en acreditar la propiedad del vehículo entregando todos los documentos indicados en el Instructivo para entrega de documentos, que en este acto recibo, dentro del plazo máximo de 30 días naturales contados a partir de esta fecha. De no hacerlo, estoy conforme con liberar a AXA de las posibles obligaciones derivadas del siniestro arriba señalado.

Transcurrido el plazo sin haber entregado la documentación que acredite la propiedad, retiraré el vehículo en un lapso no mayor a 5 días. En caso de no retirar el vehículo autorizo a AXA para que a su elección traslade el vehículo a la dirección abajo indicada, o bien, para que lo resguarde. Libero a AXA de toda responsabilidad por el traslado del vehículo a lugar donde deba almacenarse, así como de cualquier robo o daño adicional causado al vehículo.

Además, de no acreditar la propiedad del vehículo dentro del plazo señalado, me obligo a pagar a AXA la cantidad de \$120.00 diarios por resguardo, así como los relativos al traslado del vehículo, pudiendo AXA descontar el costo de estos conceptos de la suma asegurada por los daños al vehículo.

|                        |                    |              |
|------------------------|--------------------|--------------|
| _____                  | _____              | _____        |
| Calle                  | No. Exterior       | No. Interior |
| _____                  | _____              | _____        |
| Colonia                | Deleg. / Municipio |              |
| _____                  | _____              | _____        |
| Ciudad                 | Estado             | C.P.         |
| Años _____ Meses _____ | _____              | _____        |
| Residencia.            | Teléfono           | Celular      |

Ratifico que el valor obtenido por la disposición de los restos del vehículo que realice AXA, o el tercero que ésta designe, sea aplicado como recuperación a favor de AXA.

\_\_\_\_\_  
Nombre

\_\_\_\_\_  
Firma







## SERVICIOS VEHICULARES



### Información

JAP7459 - Vehículo no existe con la información proporcionada

Regresar



Desarrollado por la Dirección de Tecnología de Información Financiera  
Gobierno del Estado de Jalisco ©2022



