

VOLANTE DE ADMISIÓN
CONVENIO SIPAC

A.N.A. COMPAÑÍA DE SEGUROS, S.A. DE C.V.
R.F.C.: ANA-850908-6E3
CALLE TECOYOTITLAN N°. 412 COL. EXHACIENDA DE GUADALUPE CHIMALISTAC
C.P. 01050 CIUDAD DE MÉXICO TEL.: 5322-8200 SINIESTROS 5322-8282



Fecha: 10-Enero-27 Hora: _____ Folio No. _____
 No. Póliza: 3472822 Inc.: 04 Cob. duplic No. Sinistro/Trám.: 042202147
 Nombre del Asegurado: BIO SONS. ERES Y SAPI & C. Tel.: _____
 Agencia y/o Taller: Tulla Tulla Tel.: _____
 Domicilio: Av Coloso SM 307 H2 27748 Asesor: Yarubi

Datos del vehículo Asegurado
 Marca: Chevrolet Tipo: S-10 Modelo: 2016 Color: Blanco
 No. de serie: 93C148VAXG C422832 No. Motor: _____ Placas: TA0499K

Datos del Tercero Afectado: Nombre o razón social _____ Tel.: _____
 Aseguradora _____ Póliza No. _____ Inc. _____ Sinistro: _____
 Cobertura _____ Ded. _____ Vehículo Marca _____ Tipo _____ Modelo _____
 Color _____ Placas _____ Serie No. _____
 Riesgo Afectado: Daños materiales Robo total Responsabilidad civil Extensión R.C. Adaptaciones o E. Especial Otro
 Afectado: Asegurado Tercero Deducible/Aplicable _____ % D.P.A.

A.N.A. Compañía de Seguros, S.A de C.V.
Presente:

Recibo Tradicional de General de Seguros.

En relación a los servicios de reparación que son requeridos para el vehículo descrito en el anverso de la presente, solicito que dicha reparación se lleve a cabo por el Taller/Agencia FISM el cual pertenece al menú de opciones de A.N.A. Compañía de Seguros, S.A. de C.V. y declaro mi conformidad en las políticas establecidas por la aseguradora en el entendido de que el costo derivado del siniestro de referencia será cubierto por A.N.A. Compañía de Seguros, S.A. de C.V., en su totalidad hasta el límite máximo de responsabilidad contratado, una vez aplicados los deducibles correspondientes. Cumpliendo A.N.A. Compañía de Seguros, S.A. de C.V. con la obligación de cubrir el importe generado a la Agencia o Taller de mi elección, de acuerdo a los límites contratados es responsabilidad única de esta Agencia o taller cumplir con las garantías de calidad y servicio por refacciones y mano de obra para la reparación del vehículo.

Áreas dañadas (Preexistentes)

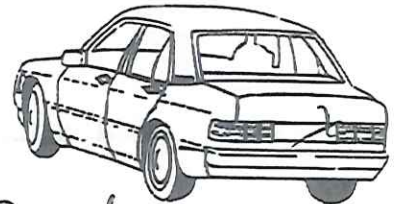
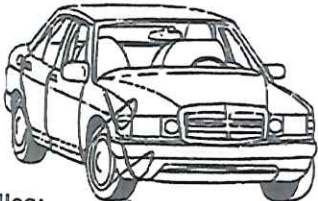

Detalles:

Salvavidas Pascha
Defensas Delanteras
Paste Del. Derecha

Tapete Cajuela

Wiliam Eduardo Olvera Perez
Firma de conformidad del asegurado o tercero

Áreas dañadas (Siniestro)

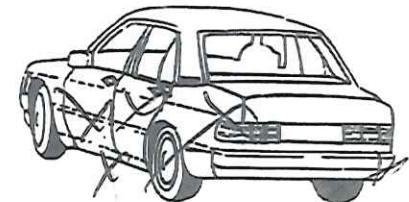
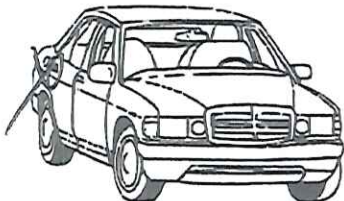

Descripción de las áreas y partes dañadas a consecuencia del Accidente

- | | | |
|--------------------|-------|----|
| 1 Puerta Del y Tra | 7 Izq | 13 |
| 2 Estribo | 8 | 14 |
| 3 Techo | 9 | 15 |
| 4 Parte Central d | 10 | 16 |
| 5 Costado Izq | 11 | 17 |
| 6 Costado Derecho | 12 | 18 |
- Defensas Trasera*
Cristal de Puerta Del Izq



Pase de salida

FECHA DE SOLICITUD
10/02/2022

DATOS DEL VEHÍCULO

PROPIETARIO: ANA COMPAÑÍA DE SEGUROS	
NIU : 000062923178	MODELO: S10
SINIESTRO: 042202142	VERSIÓN: C
VIN: 93C148VAXGC422882	AÑO: 2016
MOTOR: S/N	COLOR: SIN ASIGNAR
TIPO: CAMIONES (HASTA 1.5 TONS.)	PLACAS: TA0499K
MARCA: CHEVROLET	

ENTREGA DEL VEHÍCULO

RECIBI

NOMBRE Y FIRMA

OPERADOR DE GRÚA	
PLACA DE GRÚA	FECHA DE ENTREGA

Al adjudicarse esta(s) unidad(es) acepto y reconozco la condición de venta, así como el estado material en el que se encuentra y admito que presenta los faltantes

Acepto y reconozco que este bien es un activo dado de baja o un salvamento producto de un siniestro, por lo que libero a Subastas Ventura S.A. de C.V. Así como a su propietario, de toda responsabilidad administrativa, civil y/o penal, en virtud de que no se ofrece ninguna garantía por daños y/o vicios ocultos.

SELLO

ORIGINAL



FOLIO DE ARRASTRE

UBICACIÓN DE UNIDAD	FECHA	2/10/22 7:05 PM
NOMBRE DEL DESTINATARIO		
ANA COMPAÑÍA DE SEGUROS		

DATOS DEL VEHÍCULO

PROPIETARIO:	ANA COMPAÑÍA DE SEGUROS		
NIU:	000062923178	MODELO:	S10
SINIESTRO:	042202142	VERSION:	C
VIN:	93C148VAXGC422882	AÑO:	2016
MOTOR:	S/N	COLOR:	SIN ASIGNAR
TIPO:	CAMIONES (HASTA 1.5 TONS.)	PLACAS:	TA0499K
MARCA:	CHEVROLET		
VALOR DECLARADO DE LA MERCANCÍA TRANSPORTADA:		RESTOS VEHICULARES CON VALOR POR DEFINIR	

UBICACIÓN

PAIS:	MÉXICO
ESTADO:	QUINTANA ROO
POBLACION:	CANCUN
COLONIA:	LUIS DONALDO COLOSIO
CALLE:	LUIS DONALDO COLOSIO
NUM. EXT:	LT 7 Y 8
NUM. INT:	.
CP:	77560
CONTACTO:	TALLER FISA
TELÉFONO:	9988858980
CORREO:	valuador@serviciofisa.com.mx
REFERENCIA:	FRENTE UNIVERSIDAD ORIENTE



DESTINO

PAIS:	MÉXICO
ESTADO:	QUINTANA ROO
POBLACION:	BENITO JUAREZ
COLONIA:	Supermanzana 81
CALLE:	Libramiento Autopista Cancun km 297.4
NUM. EXT:	-
NUM. INT:	Mz1 Lte01
CP:	77500
CONTACTO:	
TELÉFONO:	
CORREO:	
REFERENCIA:	

INDEMNIZACIÓN QUE HAYA DE ABONAR EL PORTADOR EN CASO DE RETARDO

1.00

ENTREGA DEL VEHÍCULO

RECIBÍ
NOMBRE Y FIRMA

OPERADOR DE GRÚA	
PLACA DE GRÚA	FECHA DE ENTREGA

SELLO	ORIGINAL
-------	----------

Al adjudicarse esta(s) unidad(es) acepto y reconozco la condición de venta, así como el estado material en el que se encuentra y admito que presenta los faltantes mencionados anteriormente. Acepto y reconozco que este bien es un activo dado de baja o un salvamento producto de un siniestro, por lo que libero a Subastas Ventura S.A. de C.V. Así como a su propietario, de toda responsabilidad administrativa, civil y/o penal, en virtud de que no se ofrece ninguna garantía por daños y/o vicios ocultos.