

# JALISCO

GOBIERNO DEL ESTADO  
PODER EJECUTIVO  
Edo. de Cuenta 1332594922



## FolioEC 1332594922

Secretaría de Planeación, Administración y Finanzas

Tipo de Ingreso CONTROL VEHICULAR

Certificación SF133 20171215 R 0042 \$\*\*\*\*\*2,184.00



RECIBO OFICIAL

# A 35981540

Recibo 1 de 1

### DATOS DEL CONTRIBUYENTE

RFC COMH8403185L5 CUENTA ESTATAL

REFERENCIA

CP 44220 Rec. de Altra: Municipio Altra:

LOC. GUADALAJARA

MUN. GUADALAJARA

NOMBRE HECTOR ISAIAS CORPUS MONTEON

TEL 3312280318

DOMICILIO BILBAO 2337 A

COL. GUADALUPANA

### DATOS DEL VEHICULO

CSC	PERIODO	CPTO.	DESCRIPCION	VALOR	CANT	%	TOTAL
1	2017	13001	DOTACION DE PLACAS DE USO PARTICULAR	\$1,130.00	1.00	100.00%	\$1,130.00
2	2017	13240	MOVIMIENTO O REGISTRO DE PROP. DE VEHICULO EN EL PADRON VEHICULAR ESTATAL	\$522.00	1.00	100.00%	\$522.00
3	2017	13241	IDENTIFICACION DE LA FACTURA MEDIANTE HOLOGRAMA P/REALIZAR EL MOV. DE ALTA, CAMBIO PROP O CANJE	\$233.00	1.00	100.00%	\$233.00
4	2017	13072	VERIFICACION DOCUMENTAL DE ADEUDOS, POR TRAMITE (ART. 24 FRACC. XIX INCISO A)	\$299.00	1.00	100.00%	\$299.00

PLACA JPF4439 PLACA ANT. 0081025 SERIE MA6CB5CD4JT034249 COLOR 1 GRIS ACERO C. VEH. 003AD02 \*\*\*\*\*  
 PLACA SUBS. AN.T. SUBS. MOTOBH EN INDIA COLOR 2 \*\*\*\*\* RFV 4024F37014399  
 MARCA GENERAL MOTORS DE MEXICO, S.DE R. L. DE SINA/BEN/PUERTAS (IMPORTADO) VERSION PAQ. "LT/B" MANUAL, 1.2 LTS., 5 VEL., 4 CIL., A/C  
 MODELO 2018 CLASE 1 TIPO 15 PTAS. 4 SERV 1 COMBI CAPACIDAD 5 PROCED 3 Fecha Factura 30/11/2017 Valor F. \$152,700.00

Para CFDI ingrese en la pagina web: <https://facturat.facturaxion.com/?ParametroLiga=Jalisco> con el folio: 13325949220042

FECHA 15/12/2017 16:41:57 CAJA R

OP. 0042 Rec.: RECAUDADORA 133 Mpio.: ZAPOPAN

Cajero(a): Angelica Garcia Valdivia

SUB. TOTAL

\$2,184.00  
\$2,184.00

PARA VALIDACIÓN DE PAGOS, SEÑALA EL FOLIO DEL ESTADO DE CUENTA **A43927948**

FolioEC **8884319790**

Edo. de Coahuila 8884319790



PLANEACIÓN ADMINISTRACIÓN Y FINANZAS

Ingreso CONTROL VEHICULAR

Certificación SF000 20190823 B 0079 \$\*\*\*\*\*0.00

Recibo 1 de 1

**DATOS DEL CONTRIBUYENTE**  
 RFC COMH8403185L5 CUENTA ESTATAL  
 CP 44220 Rec. de Alta: MUN. GUADALAJARA Municipio Alta:

**DATOS DEL VEHICULO**  
 SERIE MA6CB5CD4JT034249 COLOR 1 GRIS ACERO C. VEH. 003AD02 \*\*\*\*\*  
 MOTORH EN INDIA COLOR 2 \*\*\*\*\* RFV 4024F37014399  
 LINEA BEAT 4 PUERTAS (IMPORTADO) VERSION PAQ. "LT/B" MANUAL, 1.2 LTS., 5 VEL., 4 CIL., A/C  
 TIPO 15 PTAS. 4 SERV 1 CIL 4 COMBI CAPACIDAD 5 PROCED3 Fecha Factura 30/11/2017 Valor F. \$152,700.00

CSC	PERIODO	CPDO.	DESCRIPCIÓN	VALOR	CANT	%	TOTAL
1	2019	13339	TRAMITE DE BAJA QUE ACREDITE EL ROBO DE VEHICULOS AUTOMOTORES Y REMOLQUES	\$0.00	1.00	100.00%	\$0.00
Observaciones: BAJA TOTAL POR ROBO DE LA UNIDAD CARP DE INV 74792/2019							\$0.00

Para CFDI ingrese en la pagina web: <https://www.gob.mx/secretaria-hacienda> o <https://www.gob.mx/secretaria-hacienda> Jalisco con el folio: 88843197900079

DIRECCIÓN GENERAL DE INGRESOS  
**23 AGO. 2019**

**BAJA VEHICULAR**  
 BAJA POR:   
 AUTORIZO:   
 OFICINA DE RECAUDACIÓN FISCAL NÚMERO 000

DIRECCIÓN GENERAL DE INGRESOS  
**23 AGO. 2019**  
**PAGADO**  
 OFICINA DE RECAUDACIÓN FISCAL NÚMERO 000

OP. 0079 Rec.: RECAUDADORA 000 Mpio.: GUADALAJARA SUB. \$0.00  
 Cajero(a): Graciela Romero Orozco TOTAL \$0.00

FECHA 23/08/2019 13:12:38 CAJA B  
 PAGO EN CEROS

PARA VALIDACIÓN DE PAGOS, SEÑALA EL FOLIO DEL ESTADO DE CUENTA **A 41827780**

PLANEACIÓN ADMINISTRACIÓN Y FINANZAS

**Folio EC 1332947232**

RECIBO DE INGRESO CONTROL VEHICULAR

Certificación SF133 20190109 W 0099 \$\*\*\*\*\*582.00

Recibo 1 de 1

DATOS DEL CONTRIBUYENTE

RFC COMH8403185L5 CUENTA ESTATAL

CP 44220

Rec. de Alta: MUN. GUADALAJARA

Municipio Alta:

NOMBRE: HECTOR ISAIAS CORPUS MONTEON

CURP: TEL 3312280318 REFERENCIA

DOMICILIO BILBAO 2337 A

COL. GUADALUPANA LOC. GUADALAJARA

DATOS DEL VEHICULO

PLACA JPF4439 PLACA ANT. 0081025 SERIE MA6B5CD4JT034249 COLOR IGRIS ACERO C. VEH. 003AD02 \*\*\*\*\*

PLACA SUBS ANT. SUBS. MOTORH EN INDIA COLOR 2 \*\*\*\*\* RFV 4024F37014399

MARCA GENERAL MOTORS DE MEXICO, S DE R L DE LINEA BEAT 4 PUERTAS (IMPORTADO) VERSION PAQ. "LT/B" MANUAL, 1.2 LTS., 5 VEL., 4 CIL., A/C

MODELO 2018 CLASE 1 TIPO 15 PTAS. 4 SERV 1 CIL 4 COMBI CAPACIDAD 5 PROCED3 Fecha Factura 30/11/2017 Valor F. \$152,700.00

CSC	PERIODO	CPIO.	DESCRIPCION	VALOR	CANT	%	TOTAL
1	2019	13017	REFRENDO ANUAL DE PLACAS VEHICULARES	\$590.00	1.00	100.00%	\$590.00
2	2019	13121	DESCUENTO 10 % REFRENDO	-\$59.00	1.00	-10.00%	-\$59.00
3	2019	13343	MONTO PARA LA CRUZ ROJA MEXICANA Y HOGAR CABAÑAS POR EL PAGO DE REFRENDO ANUAL DE PLACAS VEHICULARES	\$51.00	1.00	100.00%	\$51.00

Para CFDI ingrese en la pagina web: <https://factura.facturaxion.com/?ParametroLiga=Jalisco> con el folio: 13329472320099

FECHA 09/01/2019 09:55:37 CAJA W

OP. 0099 Rec.: RECAUDADORA 133 Mpio.: ZAPOPAN

TARJETA Cajero(a): Rosalba Guerrero Contreras

SUB.

TOTAL

\$582.00

\$582.00

FOLIO BANCO: 015798025157		6119054		FOLIO: <b>4571859</b>	
<b>DATOS DEL CONTRIBUYENTE</b>					
NOMBRE: <b>CORPUS MONTEON HECTOR ISAIAS</b>					
DOMICILIO: <b>BILBAO 2337 A</b>					
COLONIA: <b>GUADALUPANA</b>					
POBLACIÓN: <b>GUADALAJARA</b>					
C.P.: <b>44220</b>					
<b>OTROS DATOS</b>					
TRÁMITE SOLICITADO: <input type="checkbox"/> NORMAL <input type="checkbox"/> COMPLEMENTARIA <input type="checkbox"/>					
TIPO DE DECLARACIÓN: <input type="checkbox"/> REGISTRO ESTATAL					
RECAUDADORA: <b>MUNICIPIO</b>					
PERIODO: <b>COMH8403185L5</b>					
R.F.C.:					

DATOS DEL VEHICULO		PLACAS NUEVAS:		PLACAS ANTERIORES:	
MARCA: <b>GENERAL</b>		<b>JPF4439</b>			
CLAVE VEHICULAR: <b>003AD02</b>					
LINEA: <b>BEAT 4 PUERTAS</b>					
COLOR 1: <b>GRIS ACERO</b>					
COLOR 2:					
MOTOR: <b>H EN INDIA</b>					
MODELO: <b>2018</b>	CLASE: <b>1</b>	TIPO: <b>AUTO</b>	PTAS: <b>4</b>	SERV: <b>4</b>	PROCED: <b>1</b>
				CIL: <b>4</b>	CAPACIDAD: <b>1</b>
				PARTI: <b>4</b>	
SERIE: <b>MA6CB5CD4JT034249</b>					
REPULVE (CALC. / DOC REG.):					
<b>IMPORTE</b>					
				<b>2018 13017</b>	
				<b>522.00</b>	
				<b>-52.00</b>	
				<b>2018 13121</b>	
				<b>40.00</b>	
				<b>2018 13343</b>	
				<b>510.00</b>	
				<b>Sub Total</b>	
				<b>510.00</b>	
				<b>TOTAL</b>	
				<b>510.00</b>	

**REFERENDO ANUAL DE PLACAS VEHICULARES**

DESCUENTO 10 % REFERENDO

MONTO PARA LA CRUZ ROJA MEXICANA Y HOGAR CABAÑAS POR EL PAGO DE REFERENDO ANUAL DE PLACAS VEHICULARES

Sub Total

La emisión del presente recibo es vía internet y lo que certifica su validez es el folio del Banco y el folio de la Secretaría de Planeación, Administración y Finanzas



CONTRIBUYENTE: **Guadalajara, Jalisco a 25 de ENERO de 2018**

11:16

CONSERVE ESTE RECIBO PARA CUALQUIER ACLARACIÓN

ESTE RECIBO NO LIBERA DE ADEUDOS ANTERIORES



Obligaciones y Derechos Vehiculares

DATOS PARA EL PAGO

PLACA: JPF4439

NUMERO DE SERIE: MA6CB5CD4JT034249

IMPORTE A PAGAR: \$510.0

Y SU FECHA DE VALIDEZ ES: 25/01/2018

Línea de Captura y Convenios con Instituciones Financieras y Tiendas

- HSBC - TXT: 5503 CVE: 4827
- BBVA Bancomer - Convenio CIE 658219
- Santander - Pago Referenciado Convenio No. 0801
- Banco del Bajío
- Banorte - No. de Empresa 08254
- Scotiabank - No. de Servicio 1045
- Telecomm



61190541100133722259

CitiBanamex



14300261190541100133722229

- 7-Eleven
- Chedraui
- Farmacias del Ahorro
- Farmacias Guadalajara
- Oxxo
- Extra
- Farmacias Benavides



90041161190541100125011800510002

Este documento NO es valido como comprobante de pago.

Despues de 3 días hábiles a partir de la fecha de pago usted podrá solicitar su comprobante oficial de pago en la siguiente pagina <http://sepag.jalisco.gob.mx>

Para cualquier duda, aclaración y/o comentario al pago usted puede comunicarse al Área de Ingresos Estatales y Automatizados en los telefonos: 36681791, 36681700 ext 33146, 33147, 331791.

Para cualquier duda, aclaración y/o comentario respecto a Infracciones de Movilidad, favor de comunicarse al Área de Folios y Folderas al telefono: 38192400 ext. 17028 y 17172.

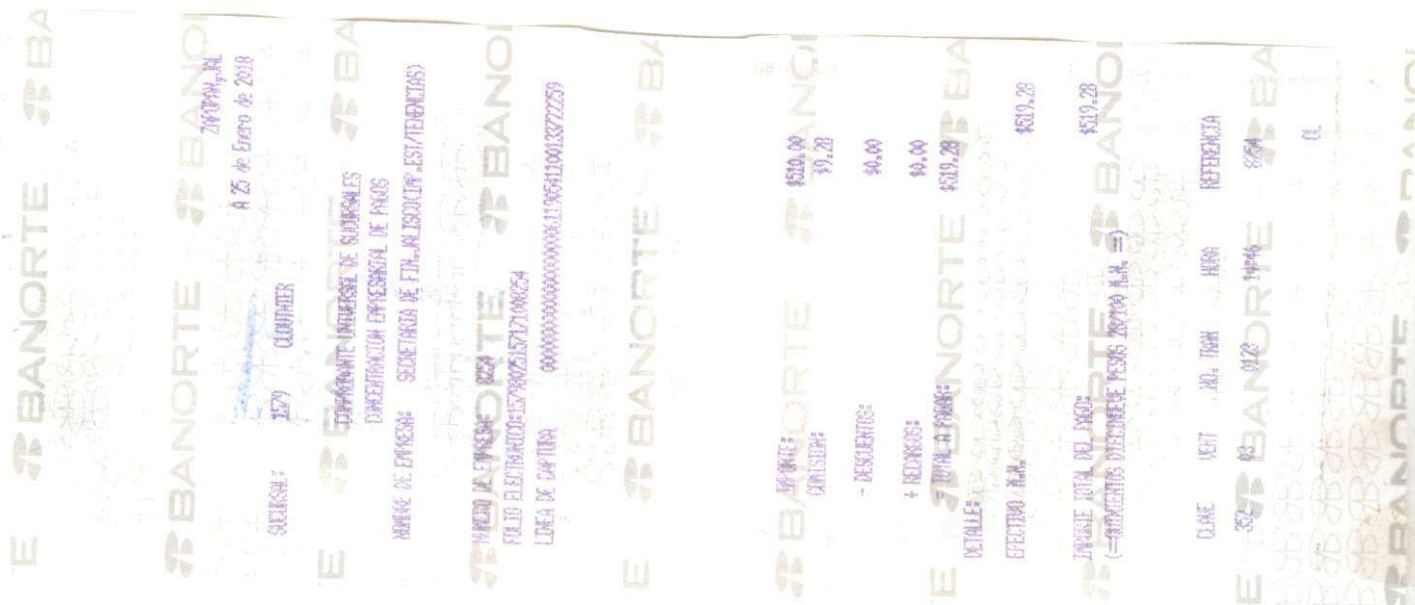



NSC: 159

SELECCIONAR/ DESELECCIONAR TODO

Artículo: ART.23 FRACC.III INCISO A, Descripción: REFRENDO ANUAL DE PLACAS VEHICULARES, Periodo: 2018	<input type="checkbox"/> Todo
Artículo: ART. 23 FRACC. III PENULTIMO PARRAFO, Descripción: DESCUENTO 10 % REFRENDO, Periodo: 2018	<input checked="" type="checkbox"/> \$522.00
Artículo: ART. 23 FRACC. III, Descripción: MONTO PARA LA CRUZ ROJA MEXICANA Y HOGAR CABAÑAS POR EL PAGO DE REFRENDO ANUAL DE PLACAS VEHICULARES, Periodo: 2018	\$-52.00
	\$40.00

Correo electrónico: valenzuela.isabeles@gr

Imprimir adeudo

El desglose de este adeudo es sólo de carácter informativo, su impresión no es válida como comprobante de pago.

Generar formato de pago

**Adeudo placa: JPF4439**

**TOTAL \$510.00**