

Baja: 2016  
TSR  
#165

06/JUL/2022

10:31:42

CONTROL VEHICULAR OFNA REYNOSA  
Folio Oper:31-ENSZ-452132  
NOMBRE:ALMANZA VILLARREAL AGENCI  
REG: AVA950721180  
NISSAN TEHRU SEDAN GST T/MAN EQUIP.  
SERIE: 3N1EB31556K328523  
PLACA: WYW084B  
CVE VEH: 0040237 MODELO:2016  
AUTOMOVIL PARTICULAR NACIONAL  
FACTURA: 17/DIC/2015 140,200.00  
CAPACIDAD: 5

Descripcion	Importe
2022 BAJA DEL VEHICULO (VE	577.00
Total:	577.00

BAJA DEL VEHICULO (VENTA)

Firma del Cajero

Firma del Cajero

Getnet  
VENTA

SECRETARIA DE FINANZAS DEL GOBIERNO D  
E TAMAULIPAS  
(020) REYNOSA

OCCIDENTAL SN LONGORIA SN  
COL. ROSALINDA GUERRERO, TAM  
7267259 STRIA FIN GOB EDO TAMP  
No. Tarjeta: xxxxxxxxxxxx8813  
DEBITO/HSBC/Visa

-C-L-I-E-N-T-E-

APROBADA  
IMPORTE

\$ 583.00 MXN

Oper.: 694073113

Ref: 31ENSZ452132

ARQC: xxxxxxxxxxxx7B7

AID: A0000000031010

Aut.: 042831

Fecha: 06/07/2022 10:27:20



CP-D 7.1 1 694

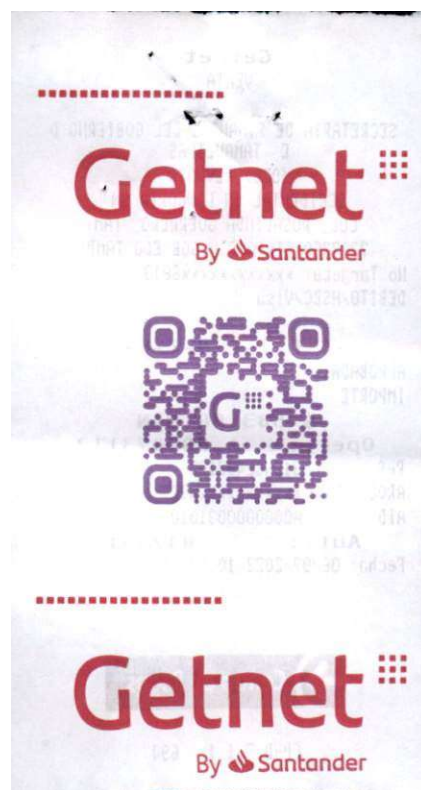

*Factura*  
*15/16 #165*

06/JUL/2022

10:34:13

Gobierno Del Estado De Tamaulipas

SECRETARIA DE FINANZAS

OFICINA FISCAL REYNOSA

SPG210216A19

Datos de Fac Electrónica

Método Pag: DEBITO SANTANDER

OP: ENS2-452132

RFC: AVA950721L80

Nombre: ALMANZA VILLARREAL AGENCIA AD

ANAL SC

Correo: juanperezr64@hotmail.com

Tel: 8891321469

Folio: P310270492

Uso CFDI: GASTOS EN GENERAL

Descripcion	Importe
Importe Total:	583.00
Total:	583.00

Favor de Verificar que la información este correcta, ya que la misma se reflejará en su factura electrónica.

No se realizarán cancelaciones por este concepto una vez emitido el CFDI

Los datos personales son para el uso exclusivo de la Secretaría de Finanzas.

Firma de Conformidad

*Facturación  
15/16 #165*

06/JUL/2022 10:32:54  
GOBIERNO DEL ESTADO DE TAMAULIPAS  
SECRETARIA DE FINANZAS  
OFICINA FISCAL REYNOSA  
SFG210216AJ9

Total :	577.00
CTA:4213168813	.00
DEBITO SANTANDER	.00
IMPORTE	577.00
COMISION	6.00
TOTAL VOUCHER	583.00
SU CAMBIO:	.00

Gracias por su pago....





GOBIERNO DEL ESTADO DE TAMAULIPAS  
SECRETARÍA DE FINANZAS  
R.F.C.: SFG210216AJ9

DECLARACIÓN DEL IMPUESTO SOBRE TENENCIA O USO DE VEHÍCULOS,  
ACTOS Y OPERACIONES CIVILES Y DERECHOS DE CONTROL VEHICULAR

7321839

REYNOSA

10/FEB/2021

**RFC:** AVA950721L80

**Nombre:** ALMANZA VILLARREAL AGENCIA ADUANAL SC

**Domicilio:** BLVD LUIS D COLOSIO LTE 10 E/PUENTE SN-0

REYNOSA CP:88780

REYNOSA

REYNOSA

\* AUTOMOVIL PARTICULAR NACIONAL \*

Placa: XAD941A

Placa Anterior: XKA8572

Serie: 3N1EB31S5GK328523 Modelo: 2016 Clave: 0040237

Clave: 0040237

Marca:NISSAN MEXICANA NISSAN TSURU SEDAN GSI T/MAN EQUI

**Fecha Factura:** 17/DIC/2015

**Valor Factura: 140,200.00**

	Importe	Actualiz	Recargos	Total
2021 CONDONA DERECHOS VEH	-483.00	.00	.00	-483.00
2021 DERECHOS CONTROL VEHICULAR	1,613.00	.00	.00	1,613.00
<b>Total Pagado:</b>				1,130.00



132760003



Internet-DRVG-000000000000000818778

Acepto la responsabilidad del uso de las placas utilizadas por este vehículo.



SECRETARÍA  
DE FINANZAS

6829543

GOBIERNO DEL ESTADO DE TAMAULIPAS  
SECRETARÍA DE FINANZAS  
R.F.C.: SFG210216AJ9

DECLARACIÓN DEL IMPUESTO SOBRE TENENCIA O USO DE VEHÍCULOS  
ACTOS Y OPERACIONES CIVILES Y DERECHOS DE CONTROL VEHICULAR

REYNOSA

27/ENE/2020

DATOS DEL PROPIETARIO  
POSEEDOR DEL VEHICULO

RFC: AVA950721L80

Nombre: ALMANZA VILLARREAL AGENCIA ADUANAL SC

Domicilio: BLVD LUIS D COLOSIO LTE 10 E/PUENTE SN-0

REYNOSA CP:88780

REYNOSA

REYNOSA

DATOS DEL VEHICULO

\* AUTOMOVIL PARTICULAR NACIONAL \*

Placa: XAD941A

Placa Anterior: XKA8572

Serie: 3N1EB31S5GK328523 Modelo: 2016 Clave: 0040237

Marca: NISSAN MEXICANA NISSAN TSURU SEDAN GSI T/MAN EQUI

Fecha Factura: 17/DIC/2015

Valor Factura: 140,200.00

DESGLOSE DE PAGOS

	Importe	Actualiz	Recargos	Total
2020 CONDONA DERECHOS VEH	-380.00	.00	.00	-380.00
2020 DERECHOS CONTROL VEHICULAR	1,521.00	.00	.00	1,521.00
Total Pagado:				1,141.00

SECRETARÍA  
DE FINANZAS  
TAMAULIPAS

NOTAS

Internet-JMPS-00673914

Acepto la responsabilidad del uso de  
las placas utilizadas por este vehículo.







SECRETARÍA  
DE FINANZAS  
TAMAULIPAS  
5920869

GOBIERNO DEL ESTADO DE TAMAULIPAS  
SECRETARÍA DE FINANZAS  
R.F.C.: SFG210216AJ9

DECLARACIÓN DEL IMPUESTO SOBRE TENENCIA O USO DE VEHÍCULOS,  
ACTOS Y OPERACIONES CIVILES Y DERECHOS DE CONTROL VEHICULAR

REYNOSA

09/ENE/2019

DATOS DEL PROPIETARIO  
POSSEEDOR DEL VEHICULO

RFC: AVA950721L80

Nombre: ALMANZA VILLARREAL AGENCIA ADUANAL SC

Domicilio: BLVD LUIS D COLOSIO LTE 10 E/PUENTE SNO

Núm Ext: SN

Colonia: REYNOSA CP:88780

Municipio: REYNOSA

Localidad:

DATOS DEL VEHICULO

\* AUTOMOVIL PARTICULAR NACIONAL \*

Placa: XAD941A

Placa Anterior: XKA8572

Serie: 3N1EB31S5GK328523

Modelo: 2016

Clave: 0040237

Marca: NISSAN MEXICANA NISSAN TSURU SEDAN GSI T/MAN EQUI

Fecha Factura: 17/DIC/2015

Valor Factura: 140,200.00

DESGLOSE DE PAGOS

	Importe	Actualiz	Recargos	Total
2019 CONDONA DERECHOS VEH 2018	-371.00	.00	.00	-371.00
2019 DERECHOS CONTROL VEHICULAR	1,451.00	.00	.00	1,451.00
2019 EXP. DE PLACAS NACIONAL	403.00	.00	.00	403.00
Total Pagado:				1,483.00

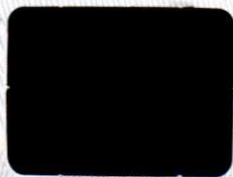

NOTAS

Internet-JMPS-0519123

Acepto la responsabilidad del uso de  
las placas utilizadas por este vehículo.





SECRETARÍA  
DE FINANZAS  
TAMAULIPAS

GOBIERNO DEL ESTADO DE TAMAULIPAS  
SECRETARÍA DE FINANZAS  
R.F.C.: SFG210216AJ9

DECLARACIÓN DEL IMPUESTO SOBRE TENENCIA O USO DE VEHÍCULOS,  
ACTOS Y OPERACIONES CIVILES Y DERECHOS DE CONTROL VEHICULAR

5450434

REYNOSA

Fecha Pago: 10/ENE/2018

DATOS DEL PROPIETARIO  
POSSEEDOR DEL VEHICULO

RFC: AVA950721L80

Nombre: ALMANZA VILLARREAL AGENCIA ADUANAL SC

Domicilio: BLVD LUIS D COLOSIO LTE 10 E/PUENTE SN0

Núm Ext: SN Colonia: REYNOSA CP:88780

Municipio: REYNOSA

Localidad:

DATOS DEL VEHICULO

\* AUTOMOVIL PARTICULAR NACIONAL \*

Placa: XKA8572

Placa Anterior:

Serie: 3N1EB31S5GK328523 Modelo: 2016 Clave: 61186

Marca: NISSAN MEXICANA NISSAN TSURU SEDAN GSI T/MAN EQUI

Fecha Factura: 17/DIC/2015

Valor Factura: 140,200.00

DETALLE DE PAGOS

	Importe	Actualiz	Recargos	Total
2018 DERECHOS CONTROL VEHICULAR	1,359.00	.00	.00	1,359.00
2018 CONDONA DERECHOS VEH 2018	-272.00	.00	.00	-272.00
2018 TENENCIA LOCAL	2,629.00	.00	.00	2,629.00
Total Pagado:				3,716.00

Internet JMPS - 0445769 Pago 34/36

Acepto la responsabilidad del uso de  
las placas utilizadas por este vehículo.





4866706

GOBIERNO DEL ESTADO DE TAMAULIPAS  
SECRETARIA DE FINANZAS

R.F.C.: SFG210216AJ9

DECLARACIÓN DEL IMPUESTO SOBRE TENENCIA O  
USO DE VEHÍCULOS, ACTOS Y OPERACIONES CIVILES  
Y DERECHOS DE CONTROL VEHICULAR GO: 19/ENE/2017

REYNOSA

RFC: AVA950721L80

Nombre: ALMANZA VILLARREAL AGENCIA ADUANAL SC

Domicilio: BLVD LUIS D COLOSIO LTE 10 E/PUENTE SNO

Núm Ext: SN Colonia: REYNOSA CP:88780

Municipio: REYNOSA Localidad:

DATOS DEL VEHICULO

\* AUTOMOVIL PARTICULAR NACIONAL \*

Placa: XKA8572

Placa Anterior:

Serie: 3N1EB31S5GK328523 Modelo: 2016 Clave: 61186

Marca: NISSAN MEXICANA NISSAN TSURU SEDAN GSI T/MAN EQUIP

Fecha Factura: 17/DIC/2015 Valor Factura: 140,200.00

DESCGLOSE DE PAGOS

	Importe	Actualiz	Recargos	Total
2017 DERECHOS CONTROL VEHICULAR	1,315.00	.00	.00	1,315.00
2017 TENENCIA LOCAL	3,082.00	.00	.00	3,082.00
Total Pagado:				4,397.00

NOTAS IMPORTANTES

Internet JCS - 0352923 Pago 9/23

Acepto la responsabilidad del uso  
de las placas utilizadas por este  
vehículo.Tamaulipas  
ESTADO FUERTE PARA TODOS

7816478

SECRETARÍA  
DE FINANZAS  
TAMAULIPASGOBIERNO DEL ESTADO DE TAMAULIPAS  
SECRETARÍA DE FINANZAS  
R.F.C.: SFG210216AJ9DECLARACIÓN DEL IMPUESTO SOBRE TENENCIA O USO DE VEHÍCULOS,  
ACTOS Y OPERACIONES CIVILES Y DERECHOS DE CONTROL VEHICULAR

REYNOSA

13/ENE/2022

DATOS DEL PROPIETARIO  
POSEEDOR DEL VEHÍCULO

RFC: AVA950721L80

Nombre: ALMANZA VILLARREAL AGENCIA ADUANAL SC

Domicilio: BLVD LUIS D COLOSIO LTE 10 E/PUENTE SN-0

REYNOSA CP:88780

REYNOSA

REYNOSA

DATOS DEL VEHÍCULO

\* AUTOMOVIL PARTICULAR NACIONAL \*

Placa: WYW084B

Placa Anterior: XAD941A

Serie: 3N1EB31S5GK328523 Modelo: 2016 Clave: 0040237

Marca:NISSAN MEXICANA NISSAN TSURU SEDAN GSI T/MAN EQUI

Fecha Factura: 17/DIC/2015

Valor Factura: 140,200.00

DESCGLOSE DE PAGOS

	Importe	Actualiz	Recargos	Total
2022 EXP. DE PLACAS NACIONAL	448.00	.00	.00	448.00
2022 DERECHOS CONTROL VEHICULAR	613.00	.00	.00	1,613.00
2022 CONDONA DERECHOS VEH	-617.00	.00	.00	-617.00
Total Pagado:				1,444.00



Internet-KATF-00000000000000928711

NOTA

Acepto la responsabilidad del uso de las  
placas utilizadas por este vehículo.



4308276



GOBIERNO DEL ESTADO DE TAMAULIPAS  
SECRETARIA DE FINANZAS

R.F.C.: SFG210216AJ9

DECLARACIÓN DEL IMPUESTO SOBRE TENENCIA O  
USO DE VEHICULOS, ACTOS Y OPERACIONES CIVILES  
Y DERECHOS DE CONTROL VEHICULAR

13/ENE/2016

DATOS DEL PROPIETARIO  
SEÑAL DEL VEHICULO

REYNOSA  
RFC: AVA950721L80  
Nombre: ALMANZA VILLARREAL AGENCIA ADUANAL SC  
Domicilio: BLVD LUIS D COLOSIO LTE 10 E/PUENTE SNO  
Núm Ext: SN Colonia: REYNOSA Cp:88780  
Municipio:REYNOSA Localidad:

DATOS DEL VEHICULO

\* AUTOMOVIL PARTICULAR NACIONAL \*  
Placa: XKA8572 Placa Anterior:  
Serie: 3N1EB31S5GK328523 Modelo: 2016 Clave: 0040237  
Marca:NISSAN MEXICANA NISSAN TSURU SEDAN GSI T/MAN EQUI  
Fecha Factura: 17/DIC/2015 Valor Factura: 140,200.00

DESGLOSE DE PAGOS

	Importe	Actualiz	Recargos	Total
2015 DERECHOS CONTROL VEHICUL	1,262.00	.00	34.00	1,296.00
2015 TENENCIA LOCAL	290.00	.00	8.00	298.00
2016 DERECHOS CONTROL VEHICUL	1,315.00	.00	.00	1,315.00
2016 EXP. DE PLACAS NACIONAL	365.00	.00	.00	365.00
2016 TENENCIA LOCAL	3,626.00	.00	.00	3,626.00
2016 COMPRA VENTA	.00	.00	.00	.00
Total Pagado:				6,900.00

NOTAS IMPORTANTES

Folio Oper:31-DPOL-417221  
Acepto la responsabilidad del uso  
de las placas utilizadas por este  
vehículo.



Tamaulipas  
ESTADO FUERTE PARA TODOS

Favor de ingresar los siguientes datos:

Municipio de Registro	REYNOSA
Número de Placa (sin espacios ni guiones)	WYW084B
Últimos 5 dígitos de la Serie del vehículo	28523

ANTERIOR

CONTINUAR

Todos los campos son obligatorios.

Favor de acudir a la Oficina Fiscal de su localidad para aclarar su situación, debido a que este vehículo se encuentra con status de baja en nuestro padrón.

[REQUISITOS PARA REFRENDO 2022](#)

[REQUISITOS PARA INSCRIPCION DE VEHICULO AL PADRON VEHICULAR](#)

Favor de ingresar los siguientes datos:

Municipio de Registro	REYNOSA
Número de Placa (sin espacios ni guiones)	XAD941A
Últimos 5 dígitos de la Serie del vehículo	28523

ANTERIOR

CONTINUAR

Todos los campos son obligatorios.

No existe el Vehículo, favor de verificar su información

[REQUISITOS PARA REFRENDO 2022](#)

[REQUISITOS PARA INSCRIPCION DE VEHICULO AL PADRON VEHICULAR](#)

[REQUISITOS PARA PLACAS DE DISCAPACIDAD](#)